



РОССИЙСКАЯ ФЕДЕРАЦИЯ
ИРКУТСКАЯ ОБЛАСТЬ
муниципальное казенное учреждение
Администрация муниципального образования
«Заларинский район»

ПОСТАНОВЛЕНИЕ

от « ____ » _____ 2013 г.

р.п. Залари

№ ____

Об утверждении схемы размещения
нестационарных торговых объектов на
территории муниципального образования
«Заларинский район» на 2014 год

В целях создания условий для улучшения организации и качества торгового обслуживания и обеспечения доступности товаров для населения, упорядочения размещения нестационарных торговых объектов, предоставления равных возможностей субъектам предпринимательской деятельности, соблюдения прав и законных интересов хозяйствующих субъектов, осуществляющих торговую деятельность на территории муниципального образования «Заларинский район», руководствуясь пунктом 18 части первой статьи 15 Федерального закона от 6 октября 2003 года № 131-ФЗ «Об общих принципах организации местного самоуправления в Российской Федерации», статьей 10 Федерального закона от 28 декабря 2009 года № 381-ФЗ «Об основах государственного регулирования торговой деятельности в Российской Федерации», приказом службы потребительского рынка и лицензирования Иркутской области от 20 января 2011 года № 3 - спр «Об утверждении Порядка разработки и утверждения органами местного самоуправления муниципальных образований Иркутской области схемы размещения нестационарных торговых объектов», статьями 22 и 46 Устава муниципального образования «Заларинский район», администрация муниципального образования «Заларинский район»

ПО С Т А Н О В Л Я Е Т:

1. Утвердить схему размещения нестационарных торговых объектов на территории муниципального образования «Заларинский район» на 2014 год (далее – Схема) согласно Приложению № 1.

2. Утвердить графические схемы границ размещения нестационарных торговых объектов на территории муниципального образования «Заларинский район» на 2014 год согласно Приложению № 2.

3. Главам муниципальных образований городских и сельских поселений Заларинского района осуществлять контроль размещения нестационарных торговых объектов на территории муниципального образования в соответствии с утвержденной Схемой.

4. Рекомендовать хозяйствующим субъектам, независимо от их организационно-правовой и форм собственности, осуществляющим торговлю в указанных нестационарных торговых объектах:

- организовать медицинское освидетельствование продавцов с оформлением личных медицинских книжек;
- оснастить объекты необходимым торговым и противопожарным инвентарем, оборудованием и санитарной одеждой;
- осуществлять торговлю в соответствии с установленными правилами и нормами фитосанитарного и ветеринарного законодательства, с соблюдением правил продажи отдельных видов товаров и законодательства в сфере защиты прав потребителей.

5. Настоящее постановление вступает в силу с 1 января 2014 года.

6. Организационному отделу муниципального казенного учреждения «Администрация муниципального образования «Заларинский район» (Наумова О.А.) опубликовать настоящее постановление в информационном листке «Мэрия» и разместить на официальном сайте муниципального образования «Заларинский район» в информационно-телекоммуникационной сети «Интернет».

7. Контроль за исполнением данного Постановления оставляю за собой.

И.о. Главы муниципального
образования «Заларинский район»

В.С. Орноев

Исполнитель:
Кобешева О.В. - начальник отдела
потребительского рынка товаров,
услуг и ценообразования
т. 2-15-22

Подготовил:

Начальник отдела
потребительского рынка товаров,
услуг и ценообразования

_____ О.В. Кобешева
« ____ » _____ 2013 г.

Согласовано:

Руководитель аппарата
администрации

_____ Л.Ю. Воронина
« ____ » _____ 2013 г.

Начальник
юридического отдела

_____ С.Л. Выборова
« ____ » _____ 2013 г.

Председатель комитета
по строительству, дорожному и
жилищно-коммунальному хозяйству

_____ Е.А. Гамаюнов
« ____ » _____ 2013 г.

Председатель Комитета
по управлению муниципальным
имуществом

_____ Л.Т. Скребнева
« ____ » _____ 2013 г.

Перечень рассылки:

1. Главам муниципальных образований городских и сельских поселений;
2. МО МВД России «Заларинский»

Приложение № 1
к Постановлению муниципального
казенного учреждения
«Администрация муниципального
образования «Заларинский район»
« 30 » декабря 2013 г. № 1149

Схема
размещения нестационарных торговых объектов, размещенных на территории
муниципального образования «Заларинский район» на 2014 год

№ п/п	Адрес расположения (место расположения) нестационарного торгового объекта	Вид нестационарного торгового объекта (палатка, киоск, автолавка, лоток и другое)	Количество нестацио- нарных торговых объектов	Специализация нестационарного торгового объекта (ассортимент реализуемой продукции)	Площадь нестаци- онарного торгового объекта, кв. метров	Площадь земельного участка, кв. метров	Собственник земельного участка, на котором расположен нестационарный торговый объект	Срок, период размещения нестацио- нарного торгового объекта
1	2	3	4	5	6	7	8	9
1.	Бабагайское муниципальное образование							
1.1.	с. Бабагай, пер. Школьный, возле магазина Заларинского РПС	Место для осуществления торговли (автолавка лоток, палатка)	1	Товары повседневного спроса	60	60	Земли общего пользования, права на которые не разграничены	Весь период (по заявкам жителей)
1.2.	д. Жизневка, ул. Лесная, 2 возле магазина Заларинского РПС	Место для осуществления торговли (автолавка лоток, палатка)	1	Товары повседневного спроса	30	30	Земли общего пользования, права на которые не разграничены	Весь период (по заявкам жителей)
1.3.	д. Исаковка, ул. Центральная, 1	Место для осуществления торговли (автолавка лоток, палатка)	1	Товары повседневного спроса	20	20	Земли общего пользования, права на которые не разграничены	Весь период (по заявкам жителей)
2.	Бажирское муниципальное образование							
2.1.	с. Бажир, ул. Юбилейная (около магазина)	Место для осуществления торговли (лоток, палатка)	1	Продовольственные товары в индивидуальной упаковке	4	4	Земли общего пользования, права на которые не разграничены	Весь период (по заявкам жителей)

1	2	3	4	5	6	7	8	9
2.2.	с. Бажир ул. Юбилейная (около ЦД)	Место для осуществления торговли (автолавка лоток, палатка)	1	Непродовольственные товары	4	4	Земли общего пользования, права на которые не разграничены	Весь период (по заявкам жителей)
2.3.	с. Бажир, ул. Юбилейная, д. 1	киоск «Продукты» ИП Иващенко А.А.	1	Продовольственные товары в индивидуальной упаковке	21	21	Земли общего пользования, права на которые не разграничены	Весь период
2.4.	д. Красное поле, ул. Новая (около магазина)	Место для осуществления торговли (автолавка лоток, палатка)	1	Продовольственные товары в индивидуальной упаковке и непродовольственные товары	4	4	Земли общего пользования, права на которые не разграничены	Весь период (по заявкам жителей)
2.5.	с. Илганское, ул. Верхняя, (около магазина)	Место для осуществления торговли (автолавка лоток, палатка)	1	Продовольственные товары в индивидуальной упаковке и непродовольственные товары	4	4	Земли общего пользования, права на которые не разграничены	Весь период (по заявкам жителей)
2.6.	д. Багантуй, ул. Нижняя (около школы)	Место для осуществления торговли (автолавка лоток, палатка)	1	Продовольственные товары в индивидуальной упаковке и непродовольственные товары	4	4	Земли общего пользования, права на которые не разграничены	Весь период (по заявкам жителей)
2.7.	д. Тунгуй, ул. Нижняя (около водокачки)	Место для осуществления торговли (автолавка лоток, палатка)	1	Продовольственные товары в индивидуальной упаковке и непродовольственные товары	4	4	Земли общего пользования, права на которые не разграничены	Весь период (по заявкам жителей)
3.	Веренское муниципальное образование							
3.1.	с. Веренка, ул. Комсомольская, 9-2	Место для осуществления торговли (автолавка лоток, палатка)	1	Продовольственные товары в индивидуальной упаковке и непродовольственные товары	100	100	Земли общего пользования, права на которые не разграничены	Весь период (по заявкам жителей)
3.2.	д. Щеглаева	Место для осуществления торговли (лоток, палатка)	1	Товары повседневного спроса	100	100	Земли общего пользования, права на которые не разграничены	Весь период

1	2	3	4	5	6	7	8	9
4.	Владимирское муниципальное образование							
4.1.	с. Владимир, ул.40 лет Победы (между магазинами ИП «Фарыгина» и ИП «Глебов»)	Место для осуществления торговли (автолавка лоток, палатка)	1	Товары повседневного спроса	10	10	Земли общего пользования, права на которые не разграничены	Весь период (по заявкам жителей)
4.2.	д. Горячие ключи	Место для осуществления торговли (автолавка лоток, палатка)	1	Товары повседневного спроса	10	10	Земли общего пользования, права на которые не разграничены	Весь период (по заявкам жителей)
5.	Заларинское муниципальное образование							
5.1.	п. Залари, ул. Чернышевского, № 2 «б»	Место для осуществления торговли (автолавка лоток, палатка)	1	Овощи, фрукты,	10	10	Земли общего пользования, права на которые не разграничены	Март-ноябрь
5.2.	п. Залари, ул. Ленина,49 «в» (рядом с магазином «Меркурий»)	Место для осуществления торговли (автолавка лоток, палатка)	1	Овощи, фрукты,	10	10	Земли общего пользования, права на которые не разграничены	Март-ноябрь
5.3.	п. Залари, ул. Лазо, д. 2 «к» (напротив ДК «Современник»)	Торговый ряд	4	Продукция животноводства и растениеводства представителей КФХ, ЛПХ	10	48	Земли общего пользования, права на которые не разграничены	Весь период
5.4.	п. Залари, ул. Аверченко, д. 2 «а» (район ДОКа) см.п.2.10	Место для осуществления торговли (автолавка лоток, палатка)	1	Овощи, фрукты,	16	16	Земли общего пользования, права на которые не разграничены	Март-ноябрь
5.5.	п. Залари, ул. Аверченко, д. 2 «б» (район ДОКа)	Место для осуществления торговли (автолавка, лоток, палатка)	1	разливной квас	16	16	Земли общего пользования, права на которые не разграничены	Май-сентябрь
5.6.	п. Залари, ул. Совхозная, д. 10 «а»	Место для осуществления торговли (автолавка лоток, палатка)	1	Овощи, фрукты,	100	100	Земли общего пользования, права на которые не разграничены	Март-ноябрь
5.7.	п. Залари, ул. Ленина, (рядом с магазином «Фиалка»)	Киоск «Свежая пресса» ИП Демидов	1	Газеты, журналы	14	14	Земли общего пользования, права на которые не разграничены	Весь период

		В.В.						
5.8.	п. Залари, ул. Ленина 101 «е»	киоск «Куры гриль» ИП Лир Е.А.	1	Продукция из мяса птицы	25	32	Земли общего пользования, права на которые не разграничены	Весь период
5.9.	п. Залари, ул. Ленина, рядом с магазином «Сеть техники»	Место для осуществления торговли (автолавка лоток, палатка)	1	Овощи, фрукты, разливной квас	7	7	Земли общего пользования, права на которые не разграничены	Март- ноябрь
5.10.	п. Залари, ул. Ленина, 99 «б»	Павильон «Мясная лавка» ИП Асоян З.Г.	1	Мясо и мясопродукты	50	50	Земли общего пользования, права на которые не разграничены	Весь период
5.11.	п. Залари, ул. Карла Маркса (рядом с почтовым отделением)	Место для осуществления торговли (киоск)	1	Хлебобулочные изделия	16	16	Земли общего пользования, права на которые не разграничены	Весь период
5.12.	п. Залари, м-н Московский, ул. Вишневая, д. 12 «а»	Место для осуществления торговли (киоск)	1	Хлебобулочные изделия, разливной квас	16	16	Земли общего пользования, права на которые не разграничены	Весь период
6.	Моисеевское сельское поселение							
6.1.	с. Моисеевка, ул. Школьная, д. 2 «а»	Место для осуществления торговли (автолавка лоток, палатка)	1	Непродовольственные товары	150	150	Земли общего пользования, права на которые не разграничены	Весь период
1	2	3	4	5	6	7	8	9
6.2.	д. Тагна, ул. Дорожная, д. 24 «а»	Место для осуществления торговли (автолавка лоток, палатка)	1	Непродовольственные товары	100	100	Земли общего пользования, права на которые не разграничены	Весь период
6.3.	уч. Верхний, ул. Дорожная, 10 «а»	Место для осуществления торговли (автолавка лоток, палатка)	1	Товары повседневного спроса (в индивидуальной упаковке)	10	10	Земли общего пользования, права на которые не разграничены	Весь период
6.4.	уч. Первое мая, ул. Центральная, 1 «а»	Место для осуществления торговли (автолавка лоток, палатка)	1	Товары повседневного спроса (в индивидуальной упаковке)	10	10	Земли общего пользования, права на которые не разграничены	Весь период
7.	Мойганское муниципальное образование							
7.1.	с. Мойган, ул. Центральная, между №	Место для осуществления	1	Товары повседневного спроса	40	40	Земли общего пользования, права на	Весь период

	29 и № 29 «а» (площадка между магазинами)	торговли (автолавка лоток, палатка)					которые не разграничены	
7.2.	д. Халты, ул. Лесная, 2 (территория рядом с магазином РПС)	Место для осуществления торговли (автолавка лоток, палатка)	1	Товары повседневного спроса	32	32	Земли общего пользования, права на которые не разграничены	Весь период
7.3.	д. Романенкина ул. Центральная, д. 35 (площадка рядом с территорией ОАО «Троицкое»)	Место для осуществления торговли (автолавка лоток, палатка)	1	Товары повседневного спроса	40	40	Земли общего пользования, права на которые не разграничены	Весь период
7.4.	д. Чаданова, ул. Тракторная, № 11 «а»	Место для осуществления торговли (автолавка лоток, палатка)	1	Товары повседневного спроса	28	28	Земли общего пользования, права на которые не разграничены	Весь период
7.5.	д. Каратаева, ул. Центральная (напротив дома № 18)	Место для осуществления торговли (автолавка лоток, палатка)	1	Товары повседневного спроса	10	10	Земли общего пользования, права на которые не разграничены	2 раза в месяц по заявкам жителей
7.6.	Уч. Кирхай ул. Степная, (напротив дома № 18)	Место для осуществления торговли (автолавка лоток, палатка)	1	Товары повседневного спроса	10	10	Земли общего пользования, права на которые не разграничены	2 раза в месяц по заявкам жителей
7.7.	Уч. Мягчинский ул. Полевая (около дома № 11)	Место для осуществления торговли (автолавка лоток, палатка)	1	Товары повседневного спроса	10	10	Земли общего пользования, права на которые не разграничены	2 раза в месяц по заявкам жителей
8.	Новочеремховское муниципальное образование							
8.1.	с. Новочеремхово, ул. Центральная, (между строениями № 4 и № 6)	Место для осуществления торговли (автолавка лоток, палатка)	1	Товары повседневного спроса	6	6	Земли общего пользования, права на которые не разграничены	Весь период
8.2.	д. Большой Карлук	Место для осуществления торговли (автолавка лоток, палатка)	1	Продовольственные товары (в индивидуальной упаковке)	6	6	Земли общего пользования, права на которые не разграничены	Весь период (по заявкам жителей)
8.3.	Уч. Ремезовский	Место для	1	Продовольственные	6	6	Земли общего	Весь

		осуществления торговли (автолавка лоток, палатка)		товары (в индивидуальной упаковке)			пользования, права на которые не разграничены	период (по заявкам жителей)
8.4.	д. Ленденева	Место для осуществления торговли (автолавка лоток, палатка)	1	Продовольственные товары (в индивидуальной упаковке)	6	6	Земли общего пользования, права на которые не разграничены	Весь период (по заявкам жителей)
9.	Семеновское муниципальное образование							
9.1.	с. Семеновское, ул. 40 лет Победы, рядом с магазином Ларионова С.В.	Место для осуществления торговли (автолавка лоток, палатка)	1	Непродовольственные товары, хозтовары	25	25	Земли общего пользования, права на которые не разграничены	Весь период
10.	Троицкое муниципальное образование							
10.1.	с. Троицк, пер. Советский	Место для осуществления торговли (автолавка лоток, палатка)	1	птица	40	40	Земли общего пользования, права на которые не разграничены	май-сентябрь
10.2.	с. Троицк, пер. Советский	Место для осуществления торговли (автолавка лоток, палатка)	1	Детская одежда	40	40	Земли общего пользования, права на которые не разграничены	Весь период
10.3.	с. Троицк, пер. Советский	Место для осуществления торговли (автолавка лоток, палатка)	1	Товары хозяйственной группы	40	40	Земли общего пользования, права на которые не разграничены	Весь период
10.4.	с. Троицк, пер. Советский	Место для осуществления торговли (автолавка лоток, палатка)	1	непродовольственные товары	40	40	Земли общего пользования, права на которые не разграничены	Весь период
10.5.	с. Троицк, пер. Советский	Место для осуществления торговли (автолавка лоток, палатка)	1	комбикорма	40	40	Земли общего пользования, права на которые не разграничены	Весь период
10.6.	Заимка Замазчикова, ул. Механизаторов	Место для осуществления торговли (автолавка лоток, палатка)	1	Продовольственные товары в индивидуальной упаковке	100	100	Земли общего пользования, права на которые не разграничены	Весь период

10.7.	Заимка Замазчикова, ул. Механизаторов	Место для осуществления торговли (автолавка)	1	Непродовольственные товары, хозтовары	100	100	Земли общего пользования, права на которые не разграничены	Весь период
10.8.	Заимка Шабалина, ул. Центральная	Место для осуществления торговли (автолавка лоток, палатка)	1	Непродовольственные товары, продовольственные товары в индивидуальной упаковке	100	100	Земли общего пользования, права на которые не разграничены	Весь период
10.9.	д. Заблагар, ул. Центральная	Место для осуществления торговли (автолавка лоток, палатка)	1	Непродовольственные товары, хозтовары	50	50	Земли общего пользования, права на которые не разграничены	Весь период
10.10.	д. Заблагар, ул. Центральная	Место для осуществления торговли (автолавка лоток, палатка)	1	Товары повседневного спроса, продовольственные товары в индивидуальной упаковке	100	100	Земли общего пользования, права на которые не разграничены	Весь период
10.11.	д. Сорты Ул. Тракторная	Место для осуществления торговли (автолавка лоток, палатка)	1	Непродовольственные товары	50	50	Земли общего пользования, права на которые не разграничены	Весь период
10.12.	д. Сорты Ул. Тракторная	Место для осуществления торговли (автолавка лоток, палатка)	1	комбикорма	50	50	Земли общего пользования, права на которые не разграничены	Весь период
10.13.	д. Сорты Ул. Тракторная	Место для осуществления торговли (автолавка)	1	птица	50	50	Земли общего пользования, права на которые не разграничены	Май-сентябрь
10.14.	Заимка Щербакова, ул. Центральная	Место для осуществления торговли (автолавка лоток, палатка)	1	Продовольственные товары в индивидуальной упаковке и непродовольственные товары	100	100	Земли общего пользования, права на которые не разграничены	Весь период
10.15.	Заимка Щербакова, ул. Центральная	Место для осуществления торговли (киоск)	1	хлеб	20	20	Земли общего пользования, права на которые не разграничены	Весь период
10.16.	д. Дмитриевка, ул. Центральная	Место для осуществления торговли (автолавка)	1	Непродовольственные товары, хозтовары	20	20	Земли общего пользования, права на которые не разграничены	Весь период

		лоток, палатка)						
10.17.	д. Мостовка, ул. Центральная, 39 (около магазина РПС)	Место для осуществления торговли (автолавка лоток, палатка)	1	Продовольственные товары в индивидуаль- ной упаковке, непрод-ые товары, хозтовары	20	20	Земли общего пользования, права на которые не разграничены	Весь период
11.	Тыретское муниципальное образование							
11.1.	Р. п. Тыреть, Мкр. Солерудник, 12 «А»	Место для осуществления торговли (автолавка, лоток, палатка)	10	Сельхозпродукты, непродовольственные товары	100	100	Земли общего пользования, права на которые не разграничены	Весь период (по заявкам жителей)
11.2.	Р. п. Тыреть, Ул. Советская, 49 «Б»	Место для осуществления торговли (автолавка, лоток, палатка)	10	Сельхозпродукты, непродовольственные товары	100	100	Земли общего пользования, права на которые не разграничены	Весь период (по заявкам жителей)
11.3.	З. Мамуркова, 4 «А»	Место для осуществления торговли (автолавка, лоток, палатка)	1	Продовольственные товары в индивидуальной упаковке	10	10	Земли общего пользования, права на которые не разграничены	Весь период (по заявкам жителей)
12.	Ханжиновское муниципальное образование							
12.1.	с. Ханжиново, пер. Солнечный (возле магазина Тыретского СРК)	Место для осуществления торговли (автолавка, лоток, палатка)	1	Непродовольственные товары	150	150	Земли общего пользования, права на которые не разграничены	Весь период (по заявкам жителей)
12.2.	с. Ханжиново, ул. Тракторная (возле конторы СПК «Тыретский»)	Место для осуществления торговли (автолавка, лоток, палатка)	1	Непродовольственные товары	100	100	Земли общего пользования, права на которые не разграничены	Весь период (по заявкам жителей)
13.	Холмогорское сельское поселение							
13.1.	с. Холмогой, ул. Юбилейная (возле администрации)	Место для осуществления торговли (автолавка, лоток, палатка)	1	Товары повседневного спроса	30	30	Земли общего пользования, права на которые не разграничены	Весь период
13.2.	д. Романова, ул. Тракторная (напротив магазина Заларинского ПОСПО)	Место для осуществления торговли (автолавка, лоток, палатка)	1	Товары повседневного спроса	30	30	Земли общего пользования, права на которые не разграничены	Весь период
13.3.	д. Сенная Падь ул. Центральная (между	Место для осуществления	1	Товары повседневного спроса	30	30	Земли общего пользования, права на	Весь период

	школой и Домом досуга)	торговли (автолавка, лоток, палатка)					которые не разграничены	
14.	Хор-Тагнинское муниципальное образование							
14.1.	с. Хор-Тагна, ул. Леспромхозовская (от магазина «Родник» до усадьбы Десятниченко К.Е.)	Место для осуществления торговли (автолавка, лоток, палатка)	1	Товары повседневного спроса	60	60	Земли общего пользования, права на которые не разграничены	1 раз в месяц (по заявкам жителей)
14.2.	уч. Среднепихтинский, ул. Центральная	Место для осуществления торговли (автолавка, лоток, палатка)	1	Товары повседневного спроса	60	60	Земли общего пользования, права на которые не разграничены	1 раз в месяц (по заявкам жителей)
14.3.	уч. Дагник, ул. Центральная (около здания школы)	Место для осуществления торговли (автолавка, лоток, палатка)	1	Товары повседневного спроса	60	60	Земли общего пользования, права на которые не разграничены	1 раз в месяц (по заявкам жителей)
14.4.	Уч. Пихтинский ул. Центральная (около здания бывшего магазина)	Место для осуществления торговли (автолавка, лоток, палатка)	1	Товары повседневного спроса	60	60	Земли общего пользования, права на которые не разграничены	1 раз в месяц (по заявкам жителей)
15.	Черемшанское муниципальное образование							
15.1.	с. Черемшанка, ул. 40 лет Победы, 53	Место для осуществления торговли (автолавка, лоток, палатка)	1	Товары повседневного спроса	50	50	Земли общего пользования, права на которые не разграничены	Весь период

1. Бабагайское муниципальное образование

ГРАФИЧЕСКАЯ СХЕМА № 1.1

размещения нестационарных торговых объектов на территории муниципального образования «Заларинский район»

Место нахождения: Иркутская область, Заларинский район, село Бабагай, переулок Школьный, возле магазина Заларинского РПС

Ассортимент: товары повседневного спроса

Вид нестационарного торгового объекта: место для осуществления торговли (автолавка, лоток, палатка)

Период размещения: весь период

Ситуационный план земельного участка

Масштаб 1: 5000

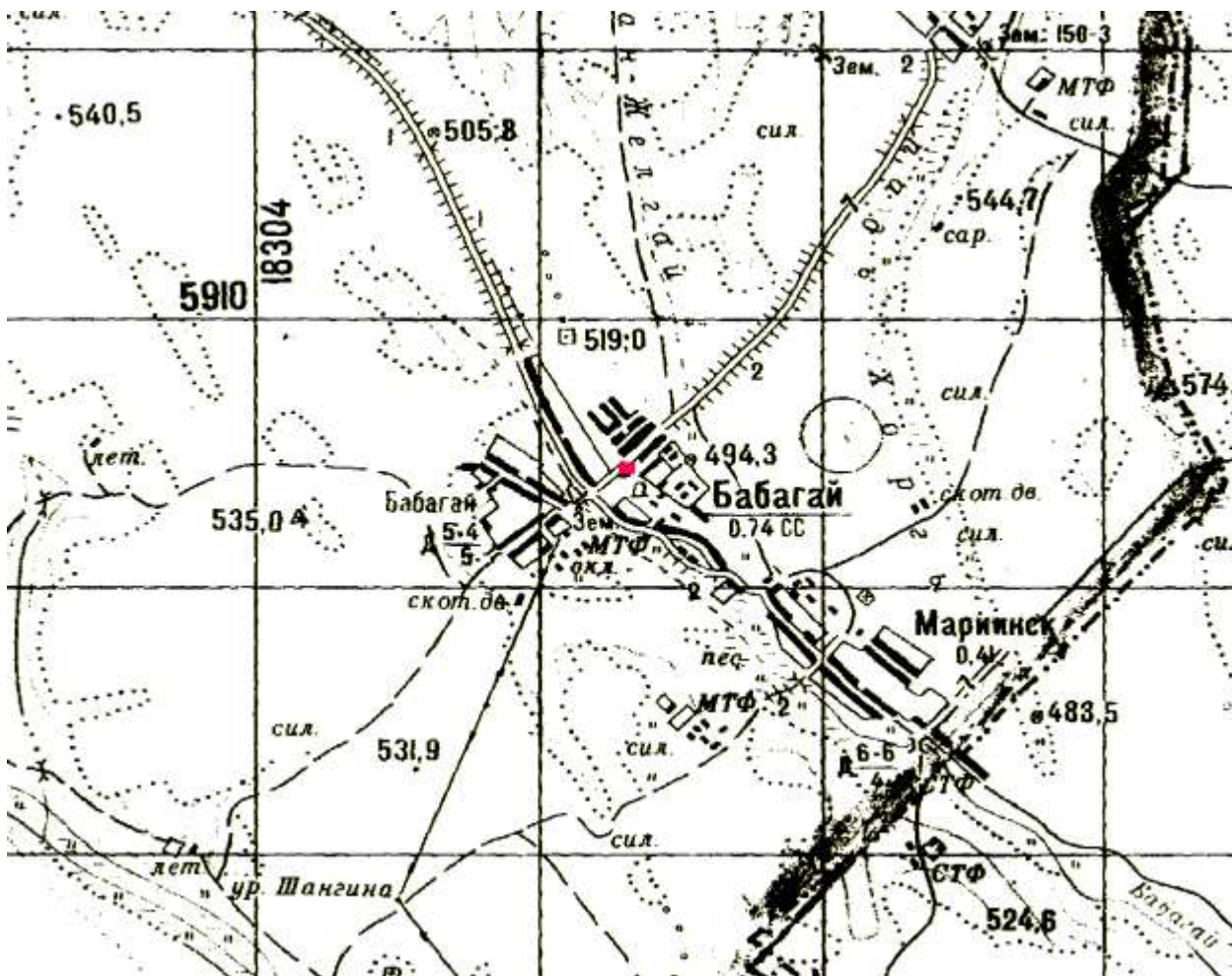

- - нестационарные торговые объекты

ГРАФИЧЕСКАЯ СХЕМА № 1.2

Место нахождения: Иркутская область, Заларинский район, деревня
Жизневка, улица Лесная, 2, возле магазина Заларинского РПС

Ассортимент: товары повседневного спроса

Вид нестационарного торгового объекта: место для осуществления торговли (автолавка, лоток, палатка)

Период размещения: весь период

Ситуационный план земельного участка

Масштаб 1: 5000

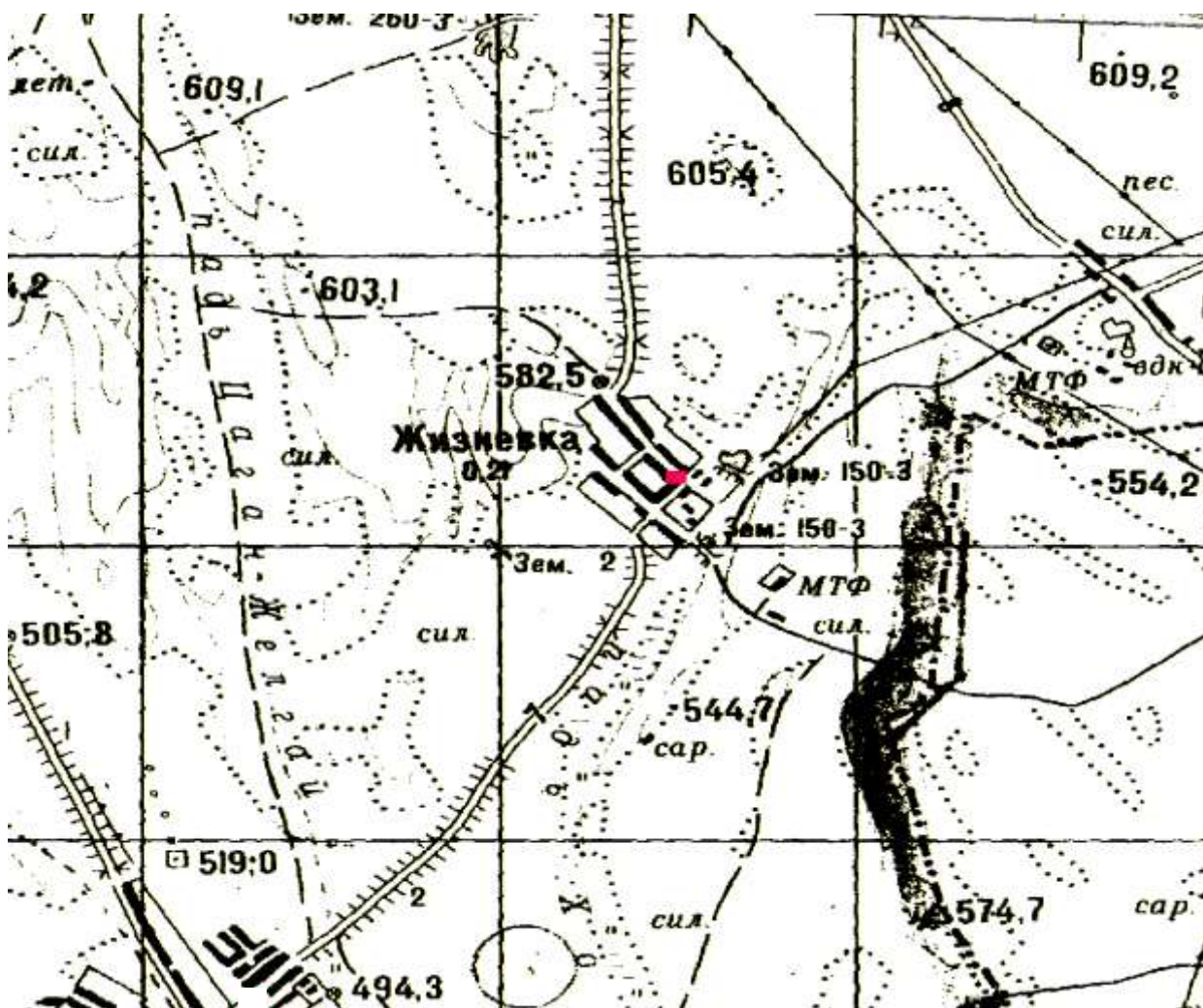

- - нестационарные торговые объекты

ГРАФИЧЕСКАЯ СХЕМА № 1.3
размещения нестационарных торговых объектов на территории
муниципального образования «Заларинский район»

Место нахождения: Иркутская область, Заларинский район, деревня Исаковка, улица Центральная, 1

Ассортимент: товары повседневного спроса

Вид нестационарного торгового объекта: место для осуществления торговли (автолавка, лоток, палатка)

Период размещения: весь период

Ситуационный план земельного участка

Масштаб 1: 5000

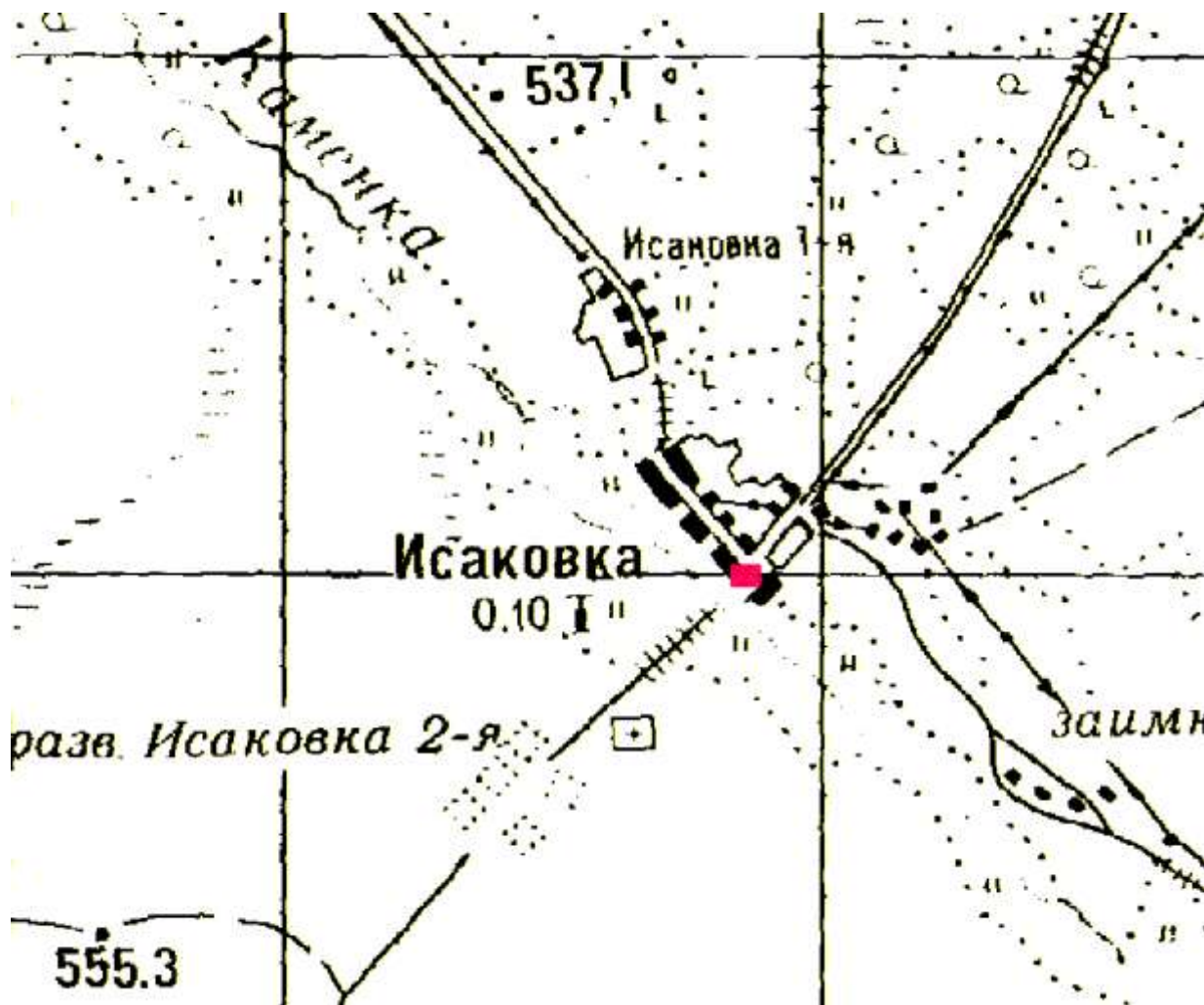

■ - нестационарные торговые объекты

2. Бажирское муниципальное образование

ГРАФИЧЕСКАЯ СХЕМА № 2.1

размещения нестационарных торговых объектов на территории муниципального образования «Заларинский район»

Место нахождения: Иркутская область, Заларинский район, село Бажир, улица Юбилейная, (около магазина)

Ассортимент: продовольственные товары в индивидуальной упаковке

Вид нестационарного торгового объекта: место для осуществления торговли (лоток, палатка)

Период размещения: весь период

Ситуационный план земельного участка

Масштаб 1: 5000

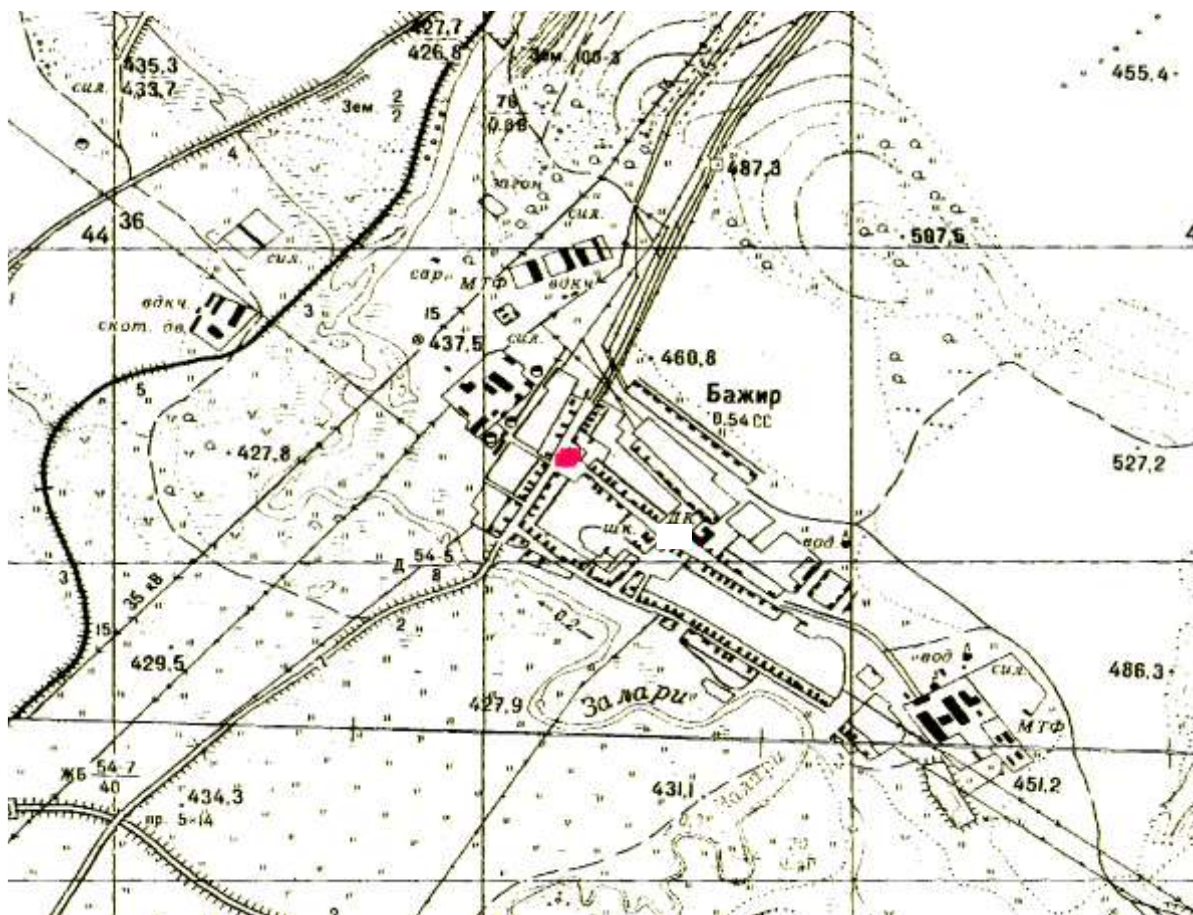

■ - нестационарные торговые объекты

ГРАФИЧЕСКАЯ СХЕМА № 2.2

размещения нестационарных торговых объектов на территории муниципального образования «Заларинский район»

Место нахождения: Иркутская область, Заларинский район, село Бажир, улица Юбилейная, (около ЦД).

Ассортимент: непродовольственные товары

Вид нестационарного торгового объекта: место для осуществления торговли (автолавка, лоток, палатка)

Период размещения: весь период

Ситуационный план земельного участка

Масштаб 1: 5000

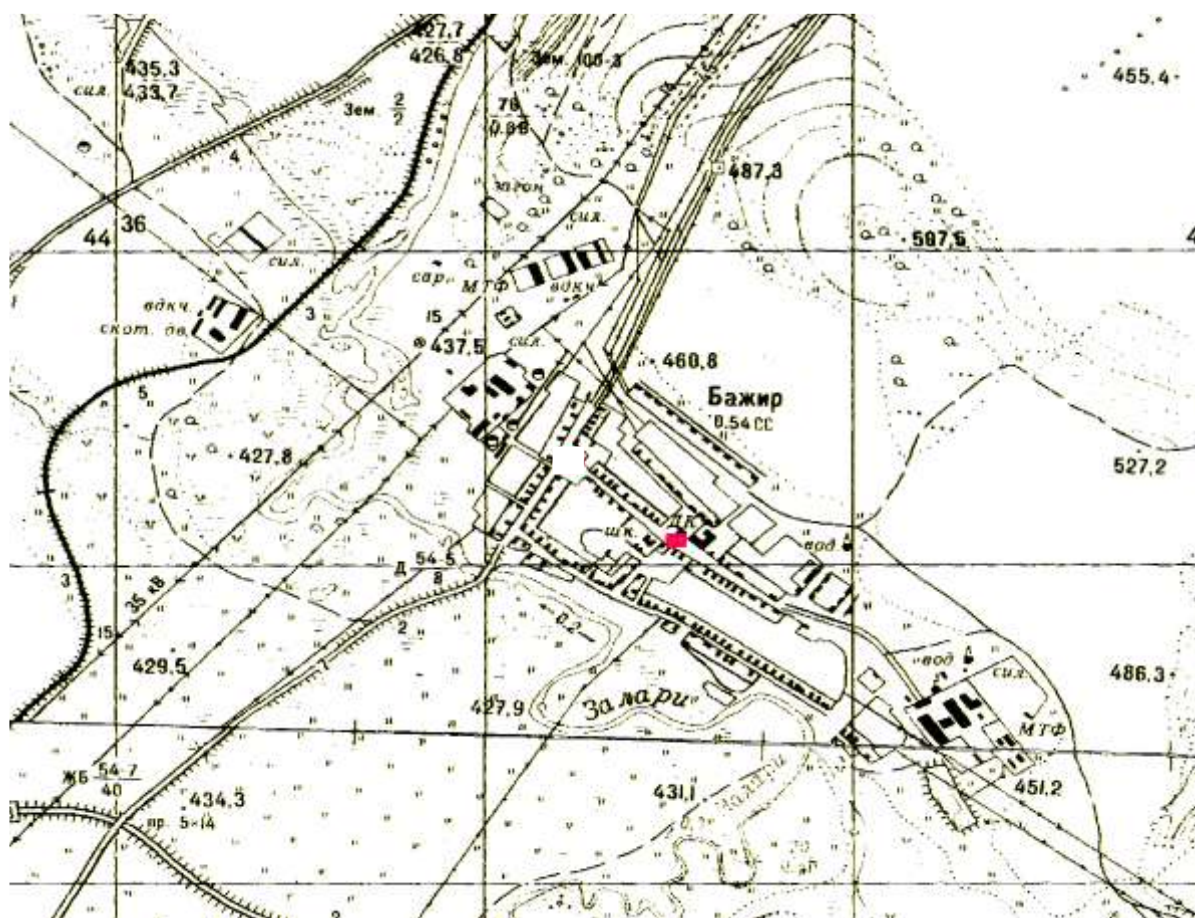

■ - нестационарные торговые объекты

ГРАФИЧЕСКАЯ СХЕМА № 2.3

размещения нестационарных торговых объектов на территории
муниципального образования «Заларинский район»

Место нахождения: Иркутская область, Заларинский район, село Бажир, улица Юбилейная, 1

Ассортимент: продовольственные товары

Вид нестационарного торгового объекта: киоск «Продукты» ИП Иващенко А.А.

Период размещения: весь период

Ситуационный план земельного участка

Масштаб 1: 5000

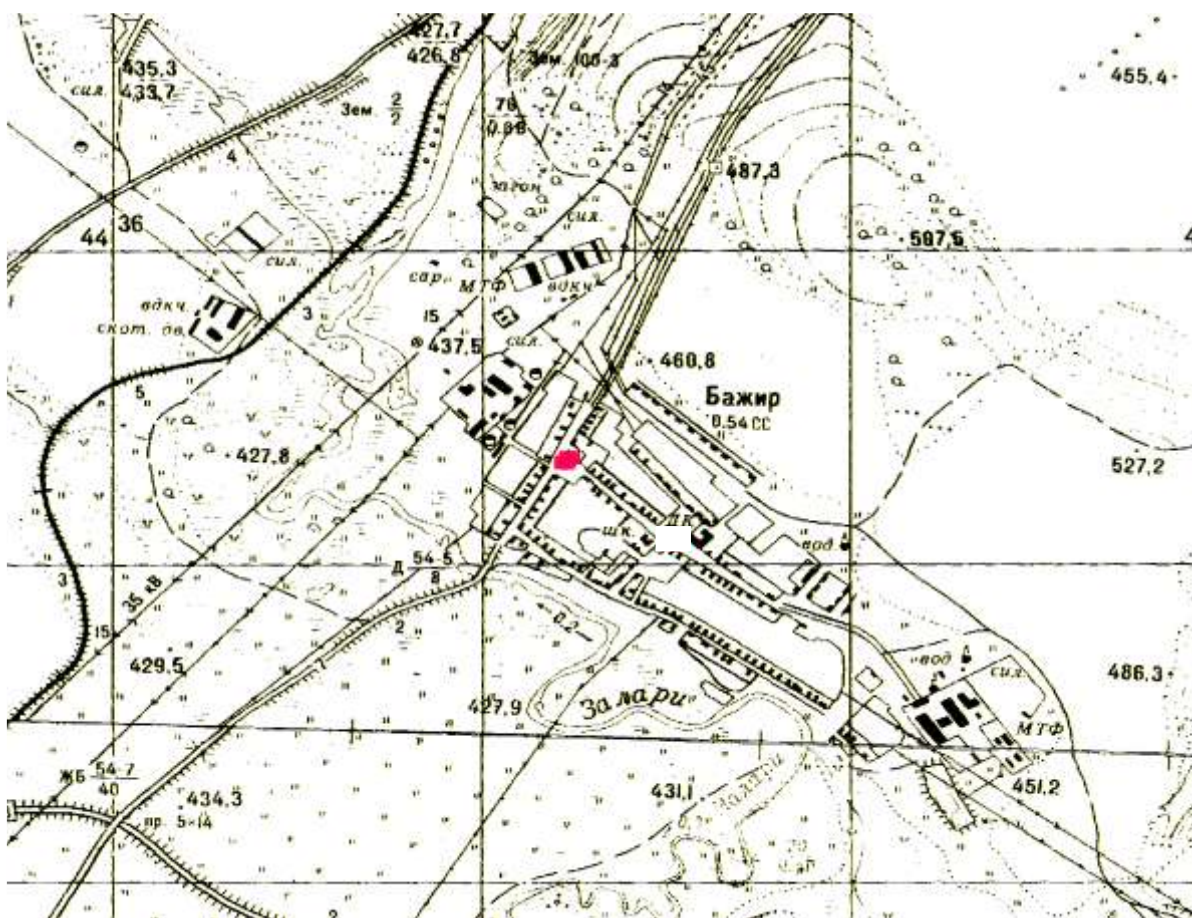

■ - нестационарные торговые объекты

ГРАФИЧЕСКАЯ СХЕМА № 2.4

Ассортимент: продовольственные товары в индивидуальной упаковке и непродовольственные товары

Вид нестационарного торгового объекта: место для осуществления торговли (автолавка, лоток, палатка)

Период размещения: весь период

Ситуационный план земельного участка

Масштаб 1: 5000

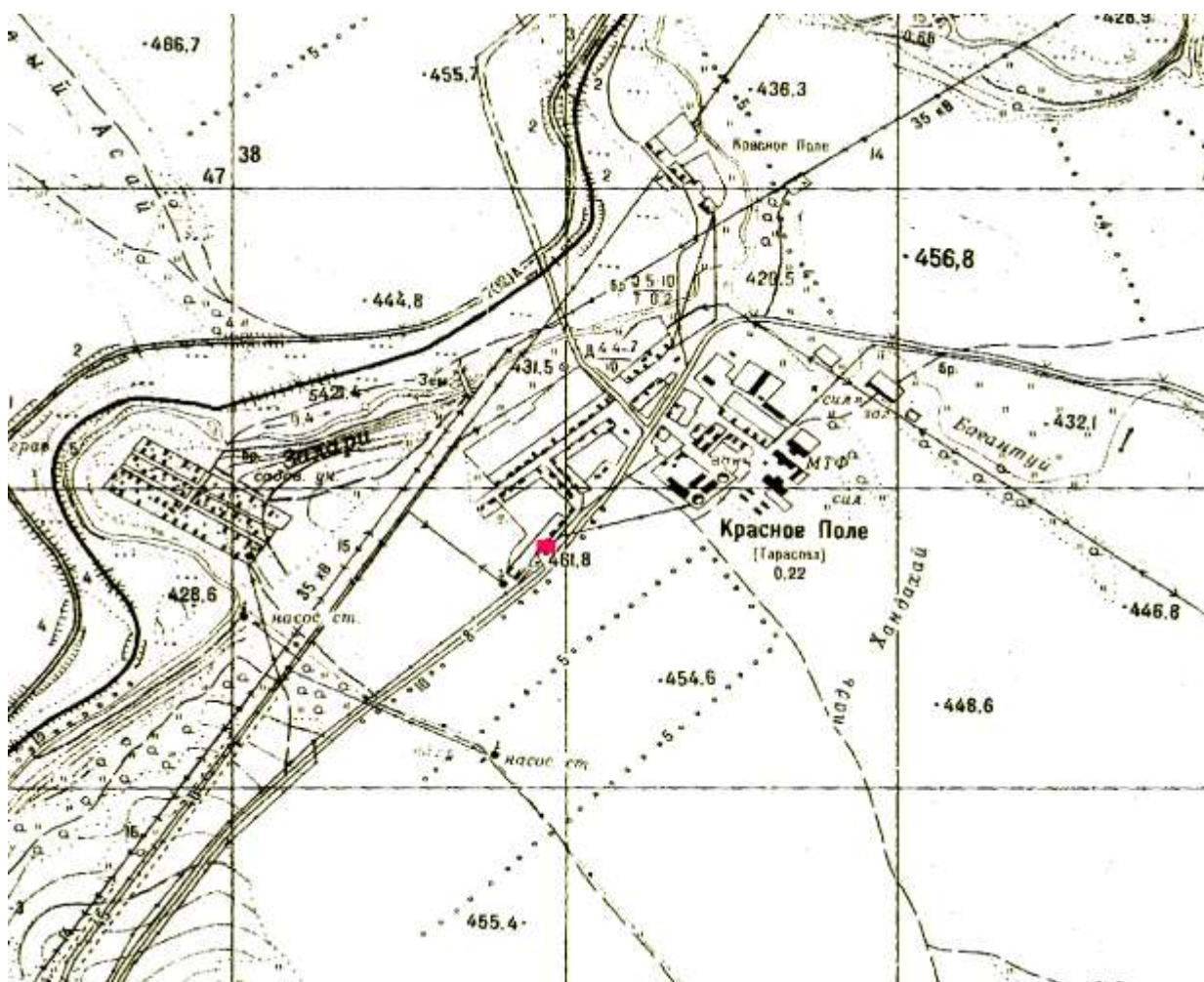

- - нестационарные торговые объекты

ГРАФИЧЕСКАЯ СХЕМА № 2.5
размещения нестационарных торговых объектов на территории
муниципального образования «Заларинский район»

Место нахождения: Иркутская область, Заларинский район, село Илганское, улица Верхняя (около магазина)

Ассортимент: продовольственные товары в индивидуальной упаковке и непродовольственные товары

Вид нестационарного торгового объекта: место для осуществления торговли (автолавка, лоток, палатка)

Период размещения: весь период

Ситуационный план земельного участка

Масштаб 1: 5000



■ - нестационарные торговые объекты

ГРАФИЧЕСКАЯ СХЕМА № 2.6
размещения нестационарных торговых объектов на территории
муниципального образования «Заларинский район»

Место нахождения: Иркутская область, Заларинский район, деревня Багантуй, (около школы).

Ассортимент: продовольственные товары в индивидуальной упаковке и непродовольственные товары

Вид нестационарного торгового объекта: место для осуществления торговли (автолавка, лоток, палатка)

Период размещения: весь период

Ситуационный план земельного участка

Масштаб 1: 5000

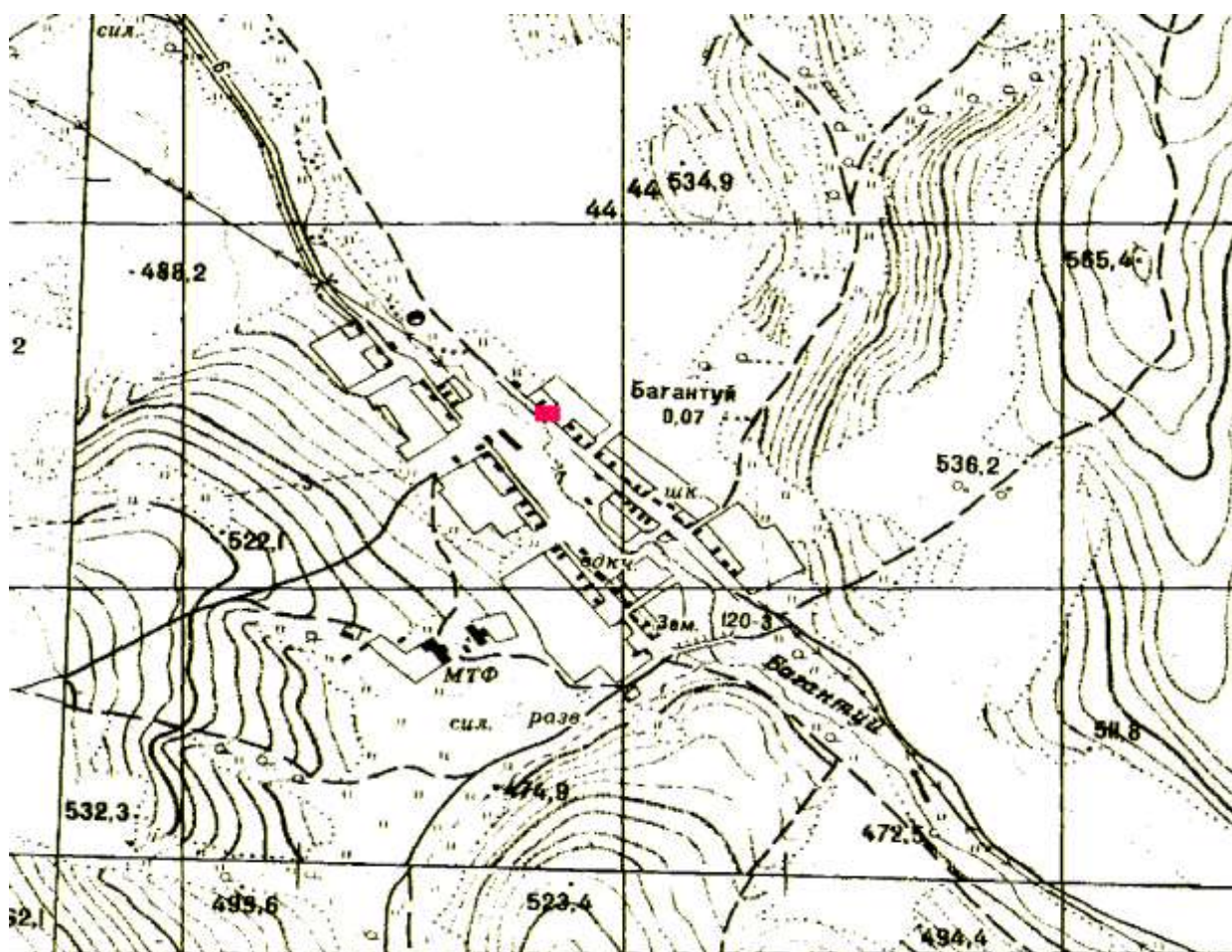

■ - нестационарные торговые объекты

ГРАФИЧЕСКАЯ СХЕМА № 2.7

Ассортимент: продовольственные товары в индивидуальной упаковке и непродовольственные товары

Период размещения: весь период

Ситуационный план земельного участка

Масштаб 1: 5000



3. Веренское муниципальное образование

ГРАФИЧЕСКАЯ СХЕМА № 3.1

размещения нестационарных торговых объектов на территории муниципального образования «Заларинский район»

Место нахождения: Иркутская область, Заларинский район, село Веренка, улица Комсомольская, 9-2

Ассортимент: продовольственные товары в индивидуальной упаковке и непродовольственные товары

Вид нестационарного торгового объекта: место для осуществления торговли (автолавка, лоток, палатка)

Период размещения: весь период

Ситуационный план земельного участка

Масштаб 1: 5000

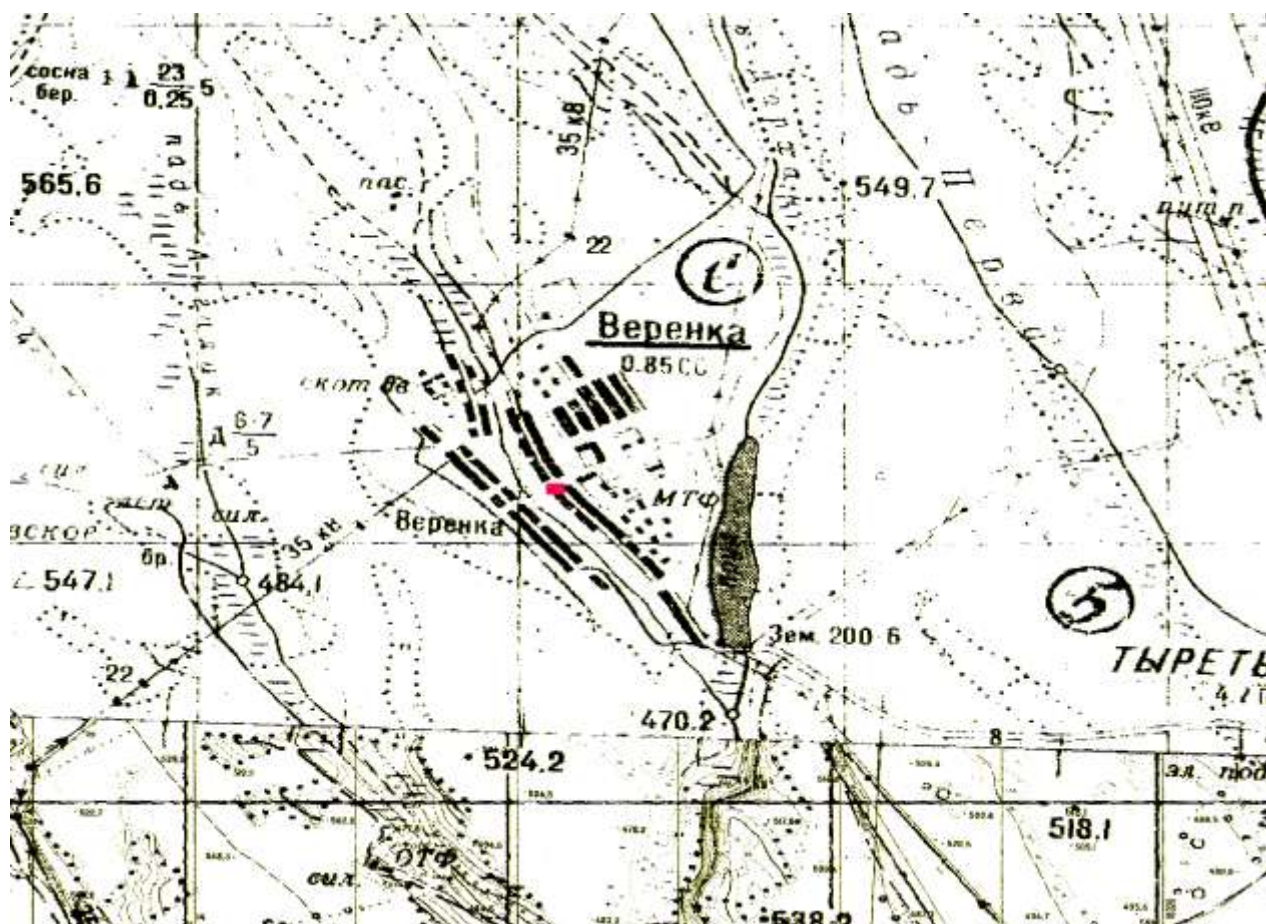

■ - нестационарные торговые объекты

ГРАФИЧЕСКАЯ СХЕМА № 3.2
размещения нестационарных торговых объектов на территории
муниципального образования «Заларинский район»

Место нахождения: Иркутская область, Заларинский район, деревня Щеглаева

Ассортимент: товары повседневного спроса

Вид нестационарного торгового объекта: место для осуществления торговли (автолавка, лоток, палатка)

Период размещения: весь период

Ситуационный план земельного участка

Масштаб 1: 5000



■ - нестационарные торговые объекты

4. Владимирское муниципальное образование

ГРАФИЧЕСКАЯ СХЕМА № 4.1

размещения нестационарных торговых объектов на территории муниципального образования «Заларинский район»

Место нахождения: Иркутская область, Заларинский район, село Владимир,
улица 40-лет Победы, (между магазинами ИП «Фарыгина» и ИП «Глебов»)

Ассортимент: товары повседневного спроса

Вид нестационарного торгового объекта: место для осуществления торговли
(автолавка, лоток, палатка)

Период размещения: весь период

Ситуационный план земельного участка

Масштаб 1: 5000

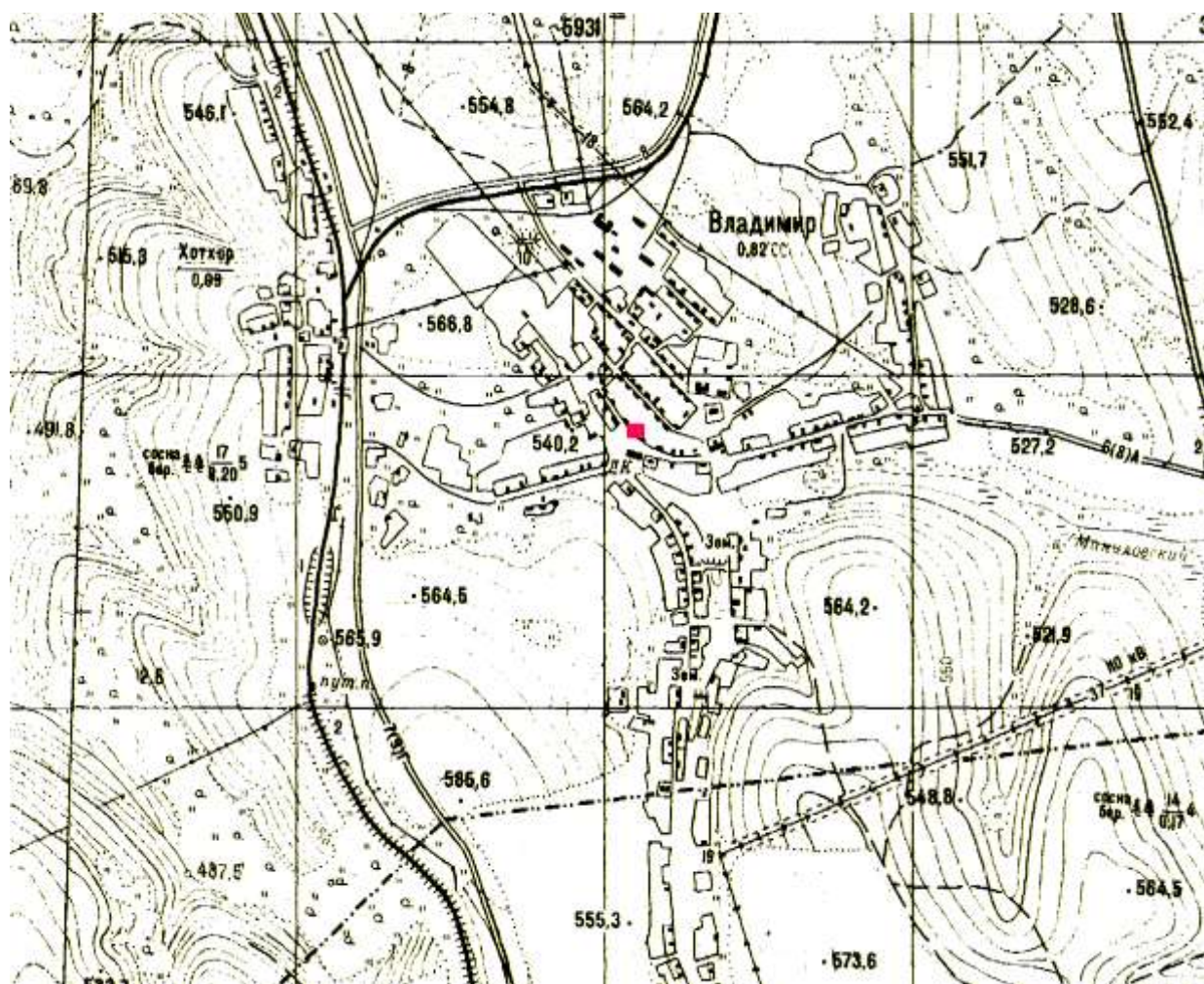

■ - нестационарные торговые объекты

ГРАФИЧЕСКАЯ СХЕМА № 4.2
размещения нестационарных торговых объектов на территории
муниципального образования «Заларинский район»

Место нахождения: Иркутская область, Заларинский район, деревня Горячие ключи

Ассортимент: товары повседневного спроса

Вид нестационарного торгового объекта: место для осуществления торговли (автолавка, лоток, палатка)

Период размещения: весь период

Ситуационный план земельного участка

Масштаб 1: 5000

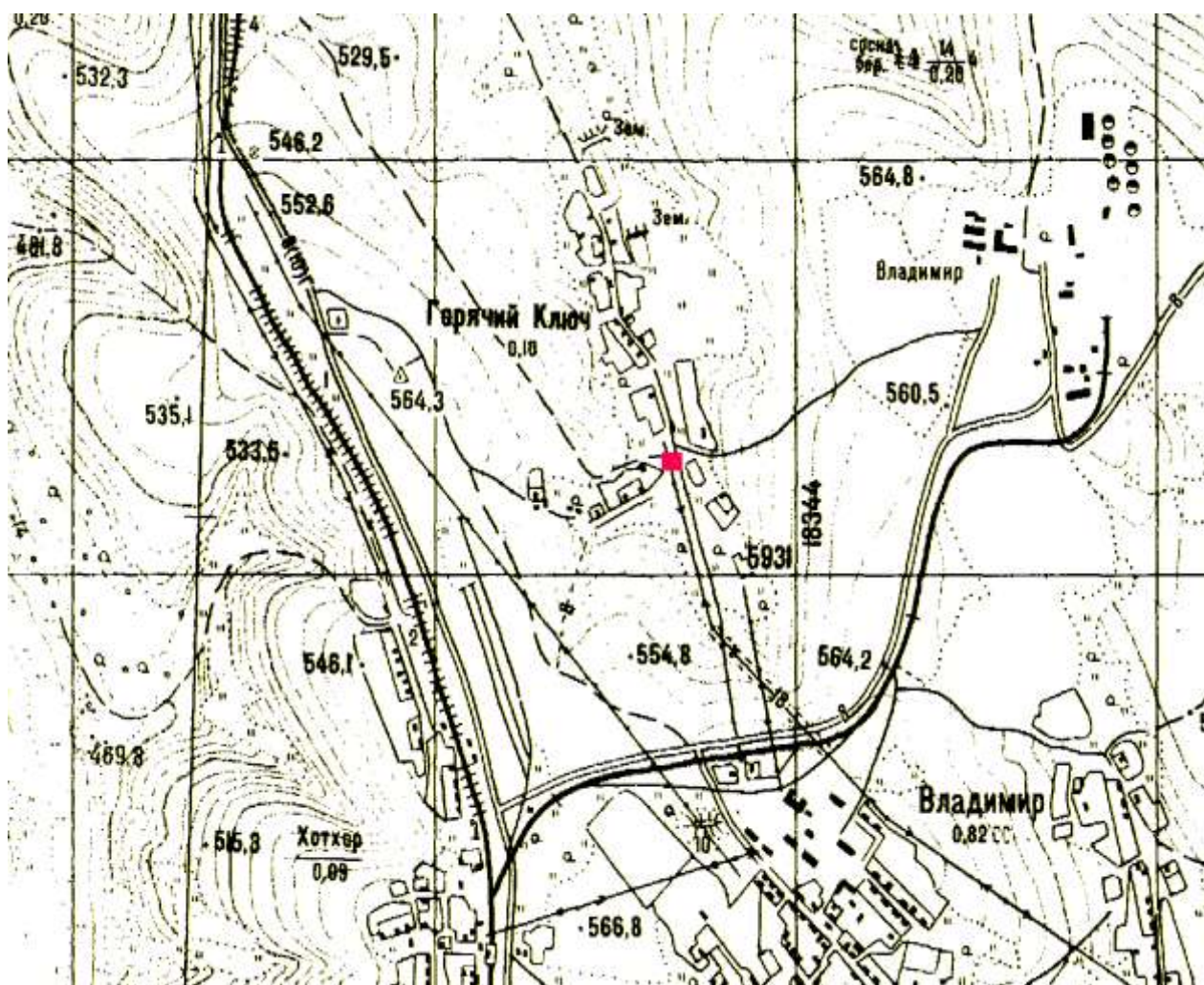

■ - нестационарные торговые объекты

5. Заларинское муниципальное образование

ГРАФИЧЕСКАЯ СХЕМА № 5.1 размещения нестационарных торговых объектов на территории муниципального образования «Заларинский район»

Место нахождения: Иркутская область, Заларинский район, рабочий поселок Залари, улица Чернышевского, 2 «б»

Ассортимент: Овощи, фрукты

Вид нестационарного торгового объекта: место для осуществления торговли (автолавка, лоток, палатка)

Период размещения: март-ноябрь 2014 года

Ситуационный план земельного участка

Масштаб 1: 2000



 - нестационарные торговые объекты

ГРАФИЧЕСКАЯ СХЕМА № 5.2
размещения нестационарных торговых объектов на территории
муниципального образования «Заларинский район»

Место нахождения: Иркутская область, Заларинский район, рабочий поселок Залари, улица Ленина, 49 «в» (рядом с магазином «Меркурий»)

Ассортимент: Овощи, фрукты. Пиротехника.

Вид нестационарного торгового объекта: место для осуществления торговли (автолавка, лоток, палатка)

Период размещения: март-ноябрь 2014 года (овощи, фрукты)

Ситуационный план земельного участка

Масштаб 1: 2000

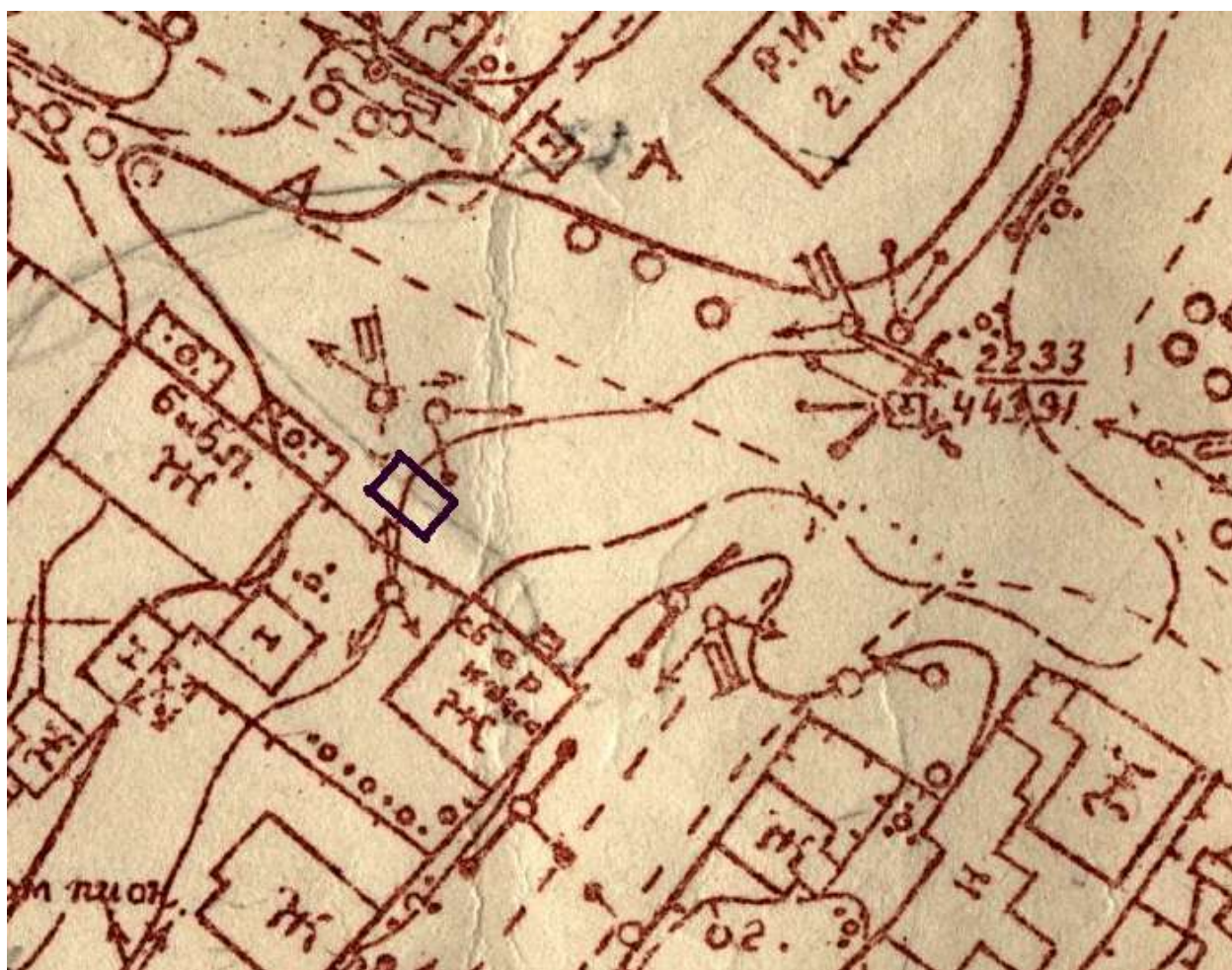

 - нестационарные торговые объекты

ГРАФИЧЕСКАЯ СХЕМА № 5.4

Место нахождения: Иркутская область, Заларинский район, рабочий поселок Залари, улица Аверченко, 2 «а» (район ДОКа)

Ассортимент: Овощи, фрукты

Вид нестационарного торгового объекта: место для осуществления торговли (автолавка, лоток, палатка)

Период размещения: март-ноябрь 2014 года

Ситуационный план земельного участка

Масштаб 1: 2000

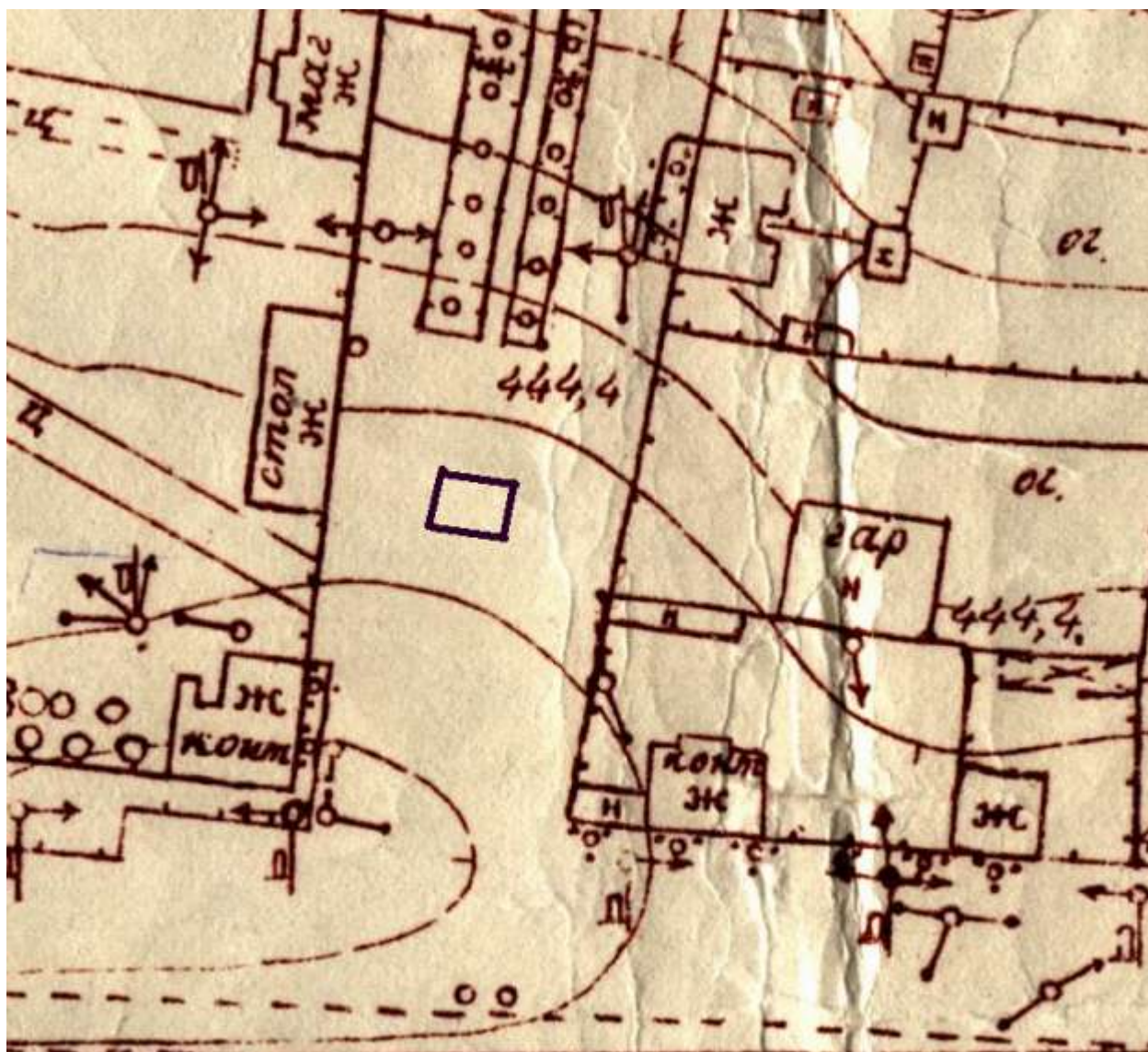

 - нестационарные торговые объекты

ГРАФИЧЕСКАЯ СХЕМА № 5.5
размещения нестационарных торговых объектов на территории
муниципального образования «Заларинский район»

Место нахождения: Иркутская область, Заларинский район, рабочий поселок Залари, улица Аверченко, 2 «б» (район ДОКа)

Ассортимент: разливной квас

Вид нестационарного торгового объекта: место для осуществления торговли (автолавка, лоток, палатка, киоск)

Период размещения: май-сентябрь 2014 года

Ситуационный план земельного участка

Масштаб 1: 2000

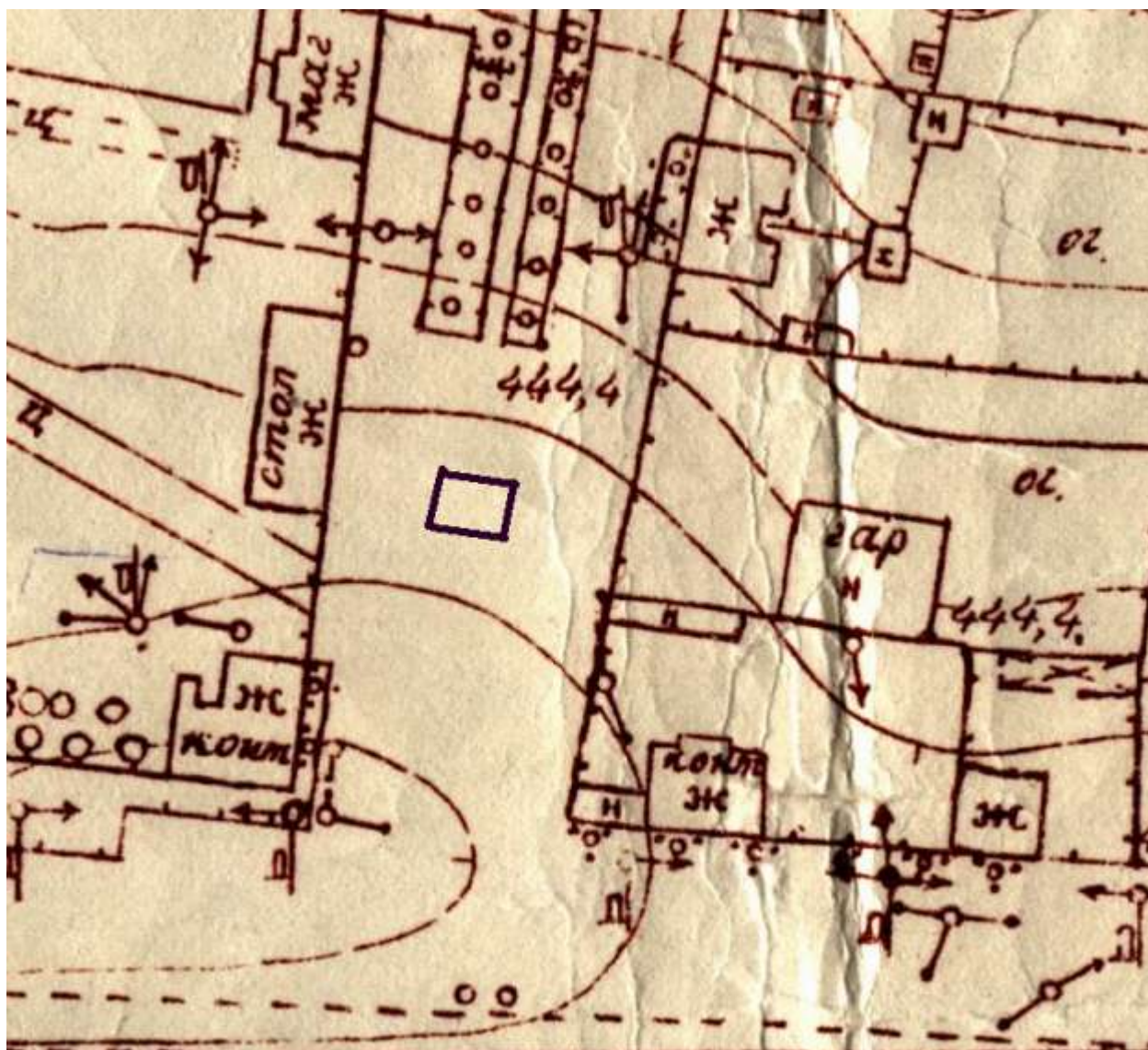

 - нестационарные торговые объекты

ГРАФИЧЕСКАЯ СХЕМА № 5.6
размещения нестационарных торговых объектов на территории
муниципального образования «Заларинский район»

Место нахождения: Иркутская область, Заларинский район, рабочий поселок Залари, улица Совхозная, 10 «а»

Ассортимент: Овощи, фрукты

Вид нестационарного торгового объекта: место для осуществления торговли (автолавка, лоток, палатка)

Период размещения: март-ноябрь 2014 года

Ситуационный план земельного участка

Масштаб 1: 2000

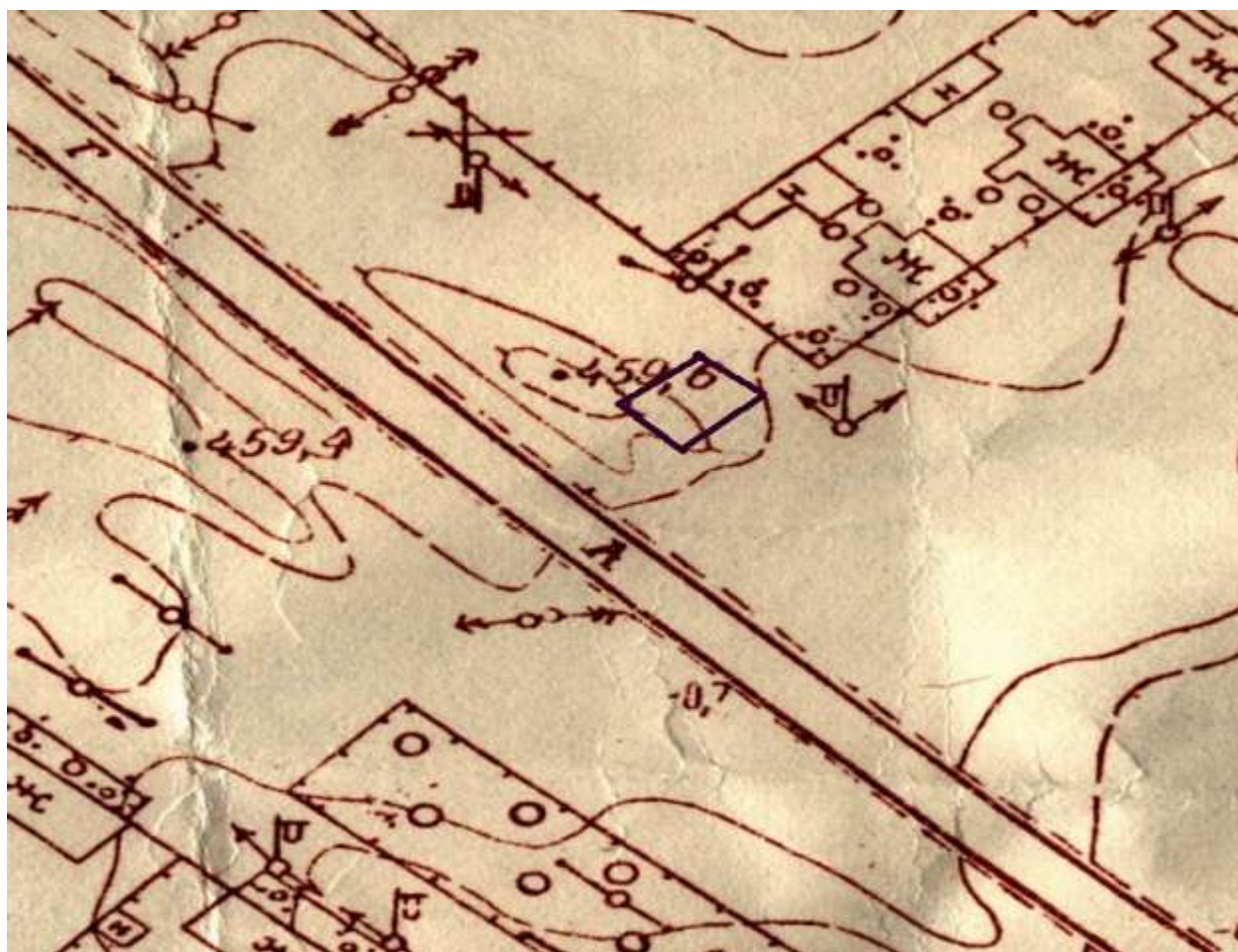

 - нестационарные торговые объекты

ГРАФИЧЕСКАЯ СХЕМА № 5.7
размещения нестационарных торговых объектов на территории
муниципального образования «Заларинский район»

Место нахождения: Иркутская область, Заларинский район, рабочий поселок Залари, улица Ленина, (рядом с магазином «Фиалка»)

Ассортимент: Газеты, журналы

Вид нестационарного торгового объекта: киоск «Свежая пресса» ИП Демидов В. В.

Период размещения: весь период

Ситуационный план земельного участка

Масштаб 1: 2000

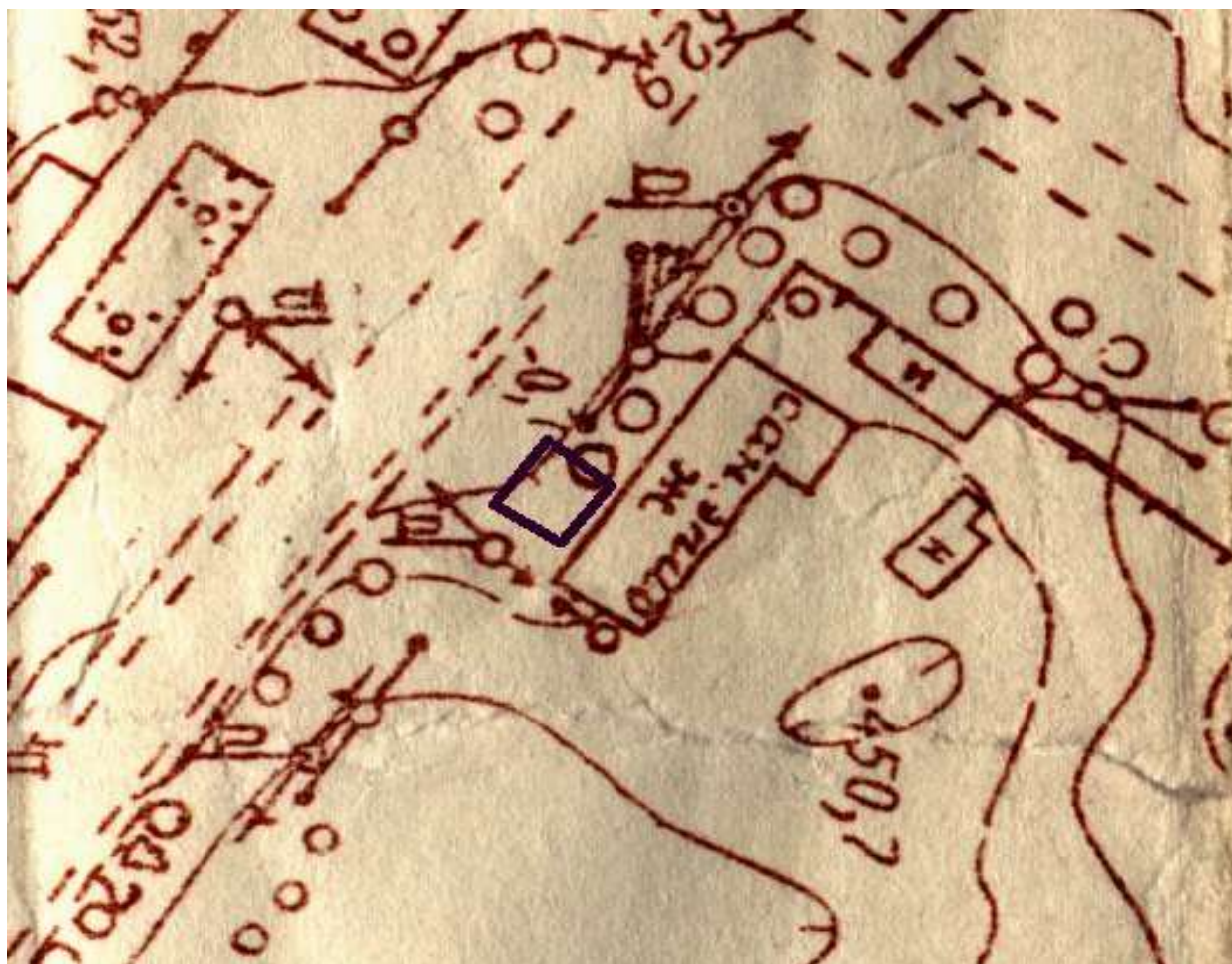

 - нестационарные торговые объекты

ГРАФИЧЕСКАЯ СХЕМА № 5.8
размещения нестационарных торговых объектов на территории
муниципального образования «Заларинский район»

Место нахождения: Иркутская область, Заларинский район, рабочий поселок Залари, улица Ленина, 101 «е»

Ассортимент: продукция из мяса птицы

Вид нестационарного торгового объекта: киоск «Куры-гриль» ИП Лир Е. А.

Период размещения: весь период

Ситуационный план земельного участка

Масштаб 1: 2000

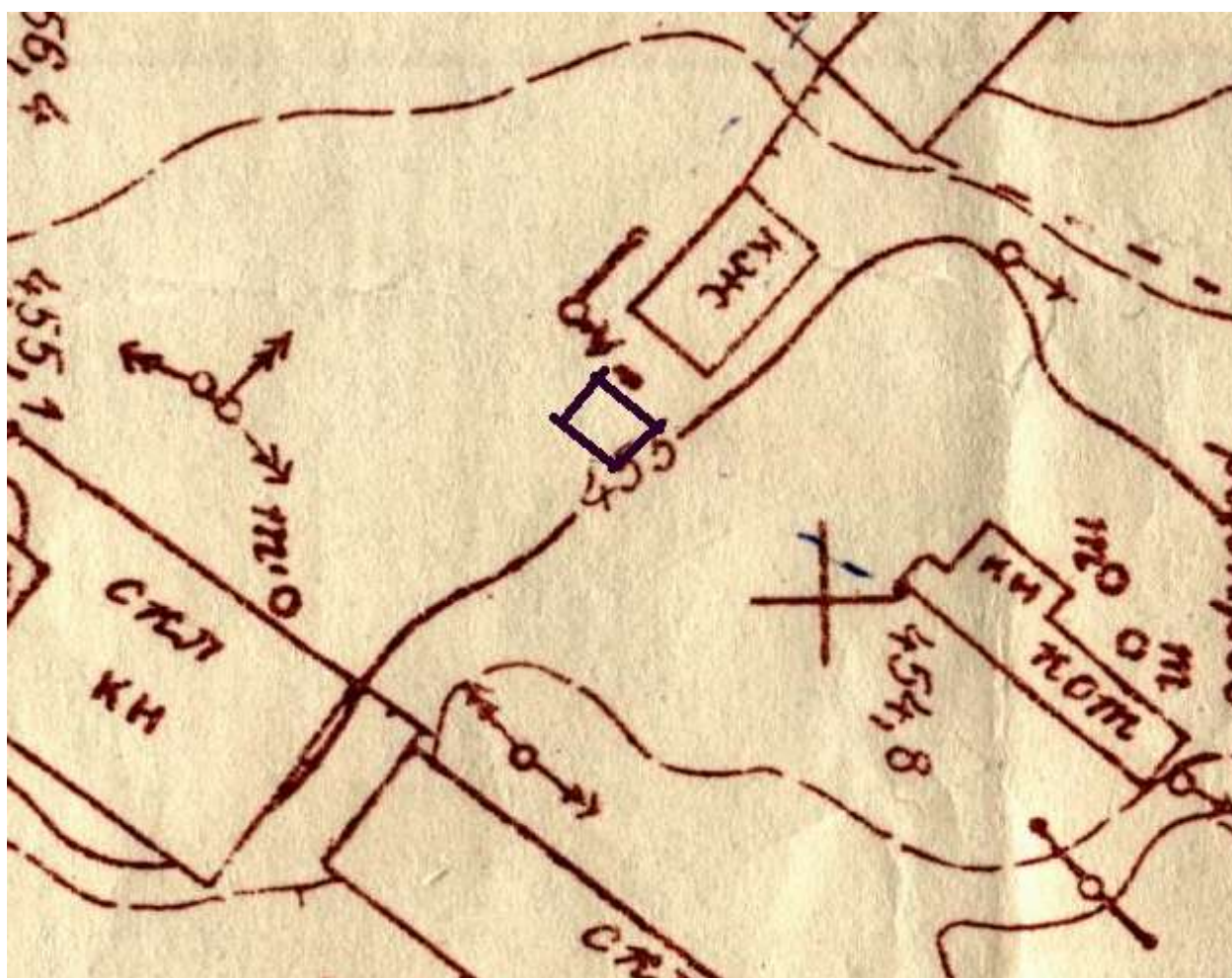

 - нестационарные торговые объекты

ГРАФИЧЕСКАЯ СХЕМА № 5.9
размещения нестационарных торговых объектов на территории
муниципального образования «Заларинский район»

Место нахождения: Иркутская область, Заларинский район, рабочий поселок Залари, улица Ленина, рядом с магазином «Сеть техники»

Ассортимент: овощи, фрукты, разливной квас

Вид нестационарного торгового объекта: место для осуществления торговли (автолавка, лоток, палатка)

Период размещения: март-ноябрь 2014 г.

Ситуационный план земельного участка

Масштаб 1: 2000

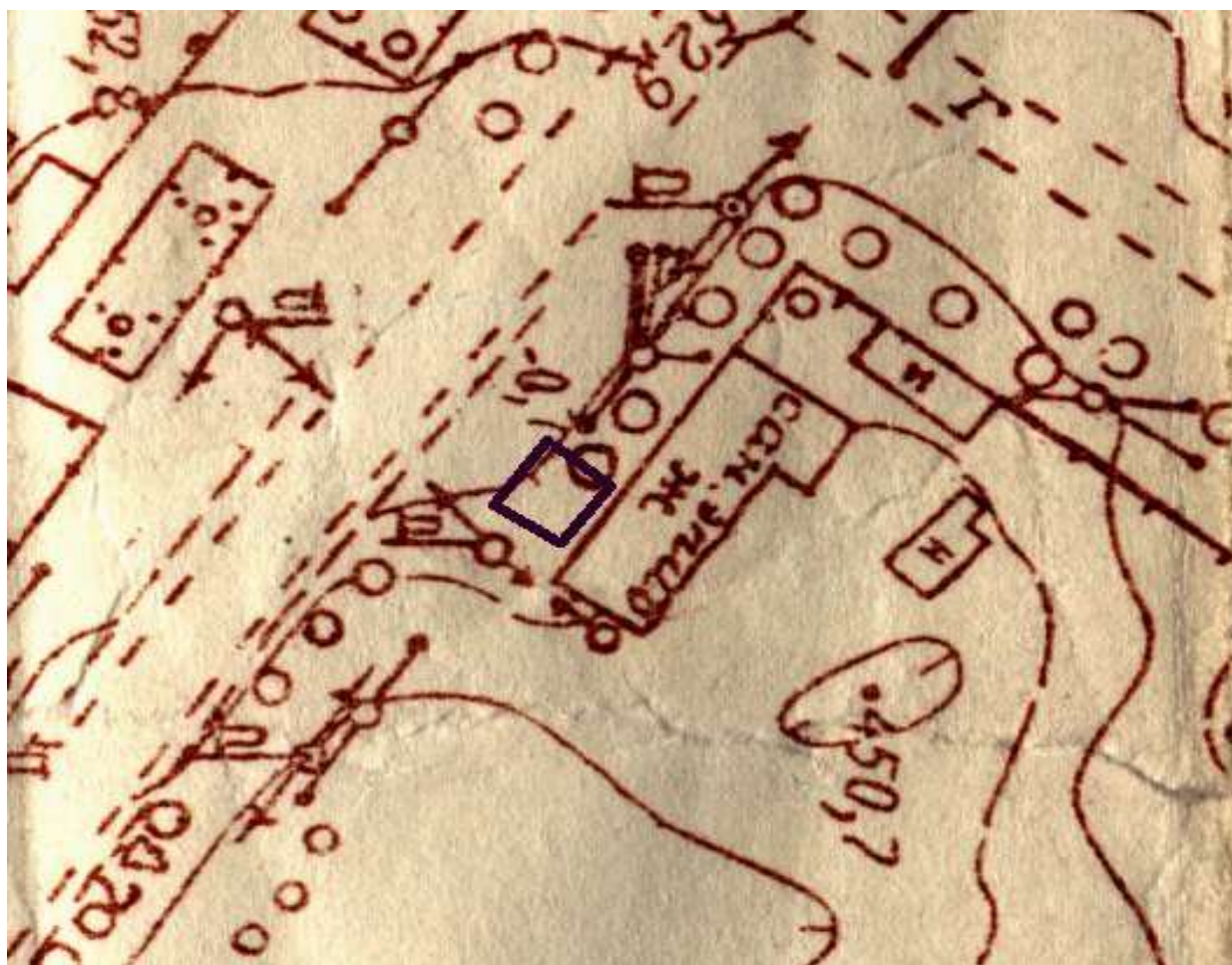

 - нестационарные торговые объекты

ГРАФИЧЕСКАЯ СХЕМА № 5.10
размещения нестационарных торговых объектов на территории
муниципального образования «Заларинский район»

Место нахождения: Иркутская область, Заларинский район, рабочий поселок Залари, улица Ленина, 99 «б»

Ассортимент: мясо и мясопродукты

Вид нестационарного торгового объекта: место для осуществления торговли (павильон «Мясная лавка»)

Период размещения: весь период

Ситуационный план земельного участка

Масштаб 1: 2000

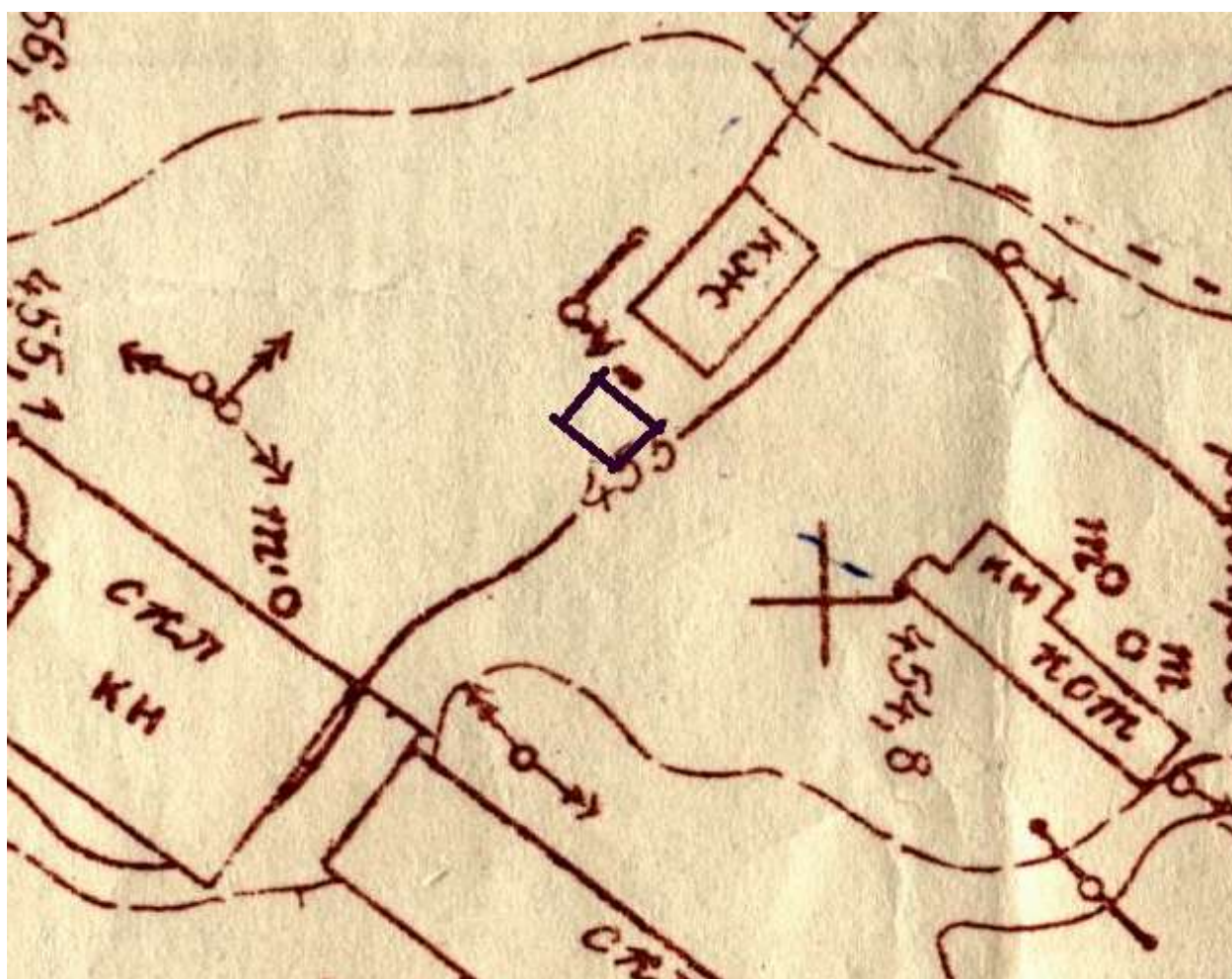

 - нестационарные торговые объекты

ГРАФИЧЕСКАЯ СХЕМА № 5.11
размещения нестационарных торговых объектов на территории
муниципального образования «Заларинский район»

Место нахождения: Иркутская область, Заларинский район, рабочий поселок Залари, улица Карла Маркса (рядом с почтовым отделением)

Ассортимент: Хлебобулочные изделия

Вид нестационарного торгового объекта: место для осуществления торговли (киоск)

Период размещения: весь период

Ситуационный план земельного участка

Масштаб 1: 2000



 - нестационарные торговые объекты

ГРАФИЧЕСКАЯ СХЕМА № 5.12
размещения нестационарных торговых объектов на территории
муниципального образования «Заларинский район»

Место нахождения: Иркутская область, Заларинский район, рабочий поселок Залари, м-н Московский, улица Вишневая, 12 «а»

Ассортимент: Хлебобулочные изделия, разливной квас

Вид нестационарного торгового объекта: место для осуществления торговли (киоск)

Период размещения: весь период

Ситуационный план земельного участка

Масштаб 1: 2000

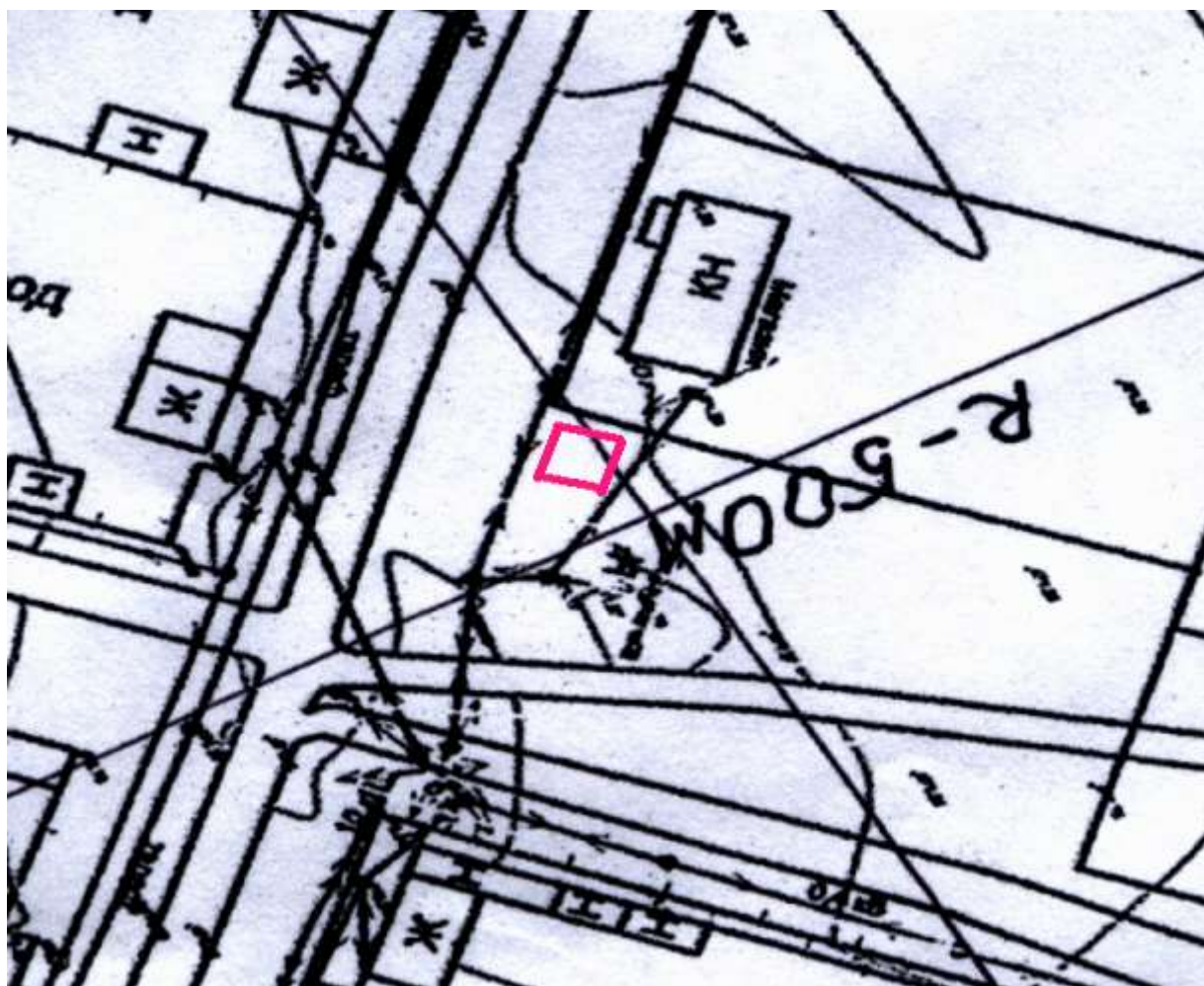

 - нестационарные торговые объекты

6. Моисеевское сельское поселение

ГРАФИЧЕСКАЯ СХЕМА № 6.1 размещения нестационарных торговых объектов на территории муниципального образования «Заларинский район»

Место нахождения: Иркутская область, Заларинский район, село Моисеевка, ул. Школьная, д. 2 «а»

Ассортимент: непродовольственные товары

Вид нестационарного торгового объекта: место для осуществления торговли (автолавка, лоток, палатка)

Период размещения: весь период

Ситуационный план земельного участка

Масштаб 1: 5000

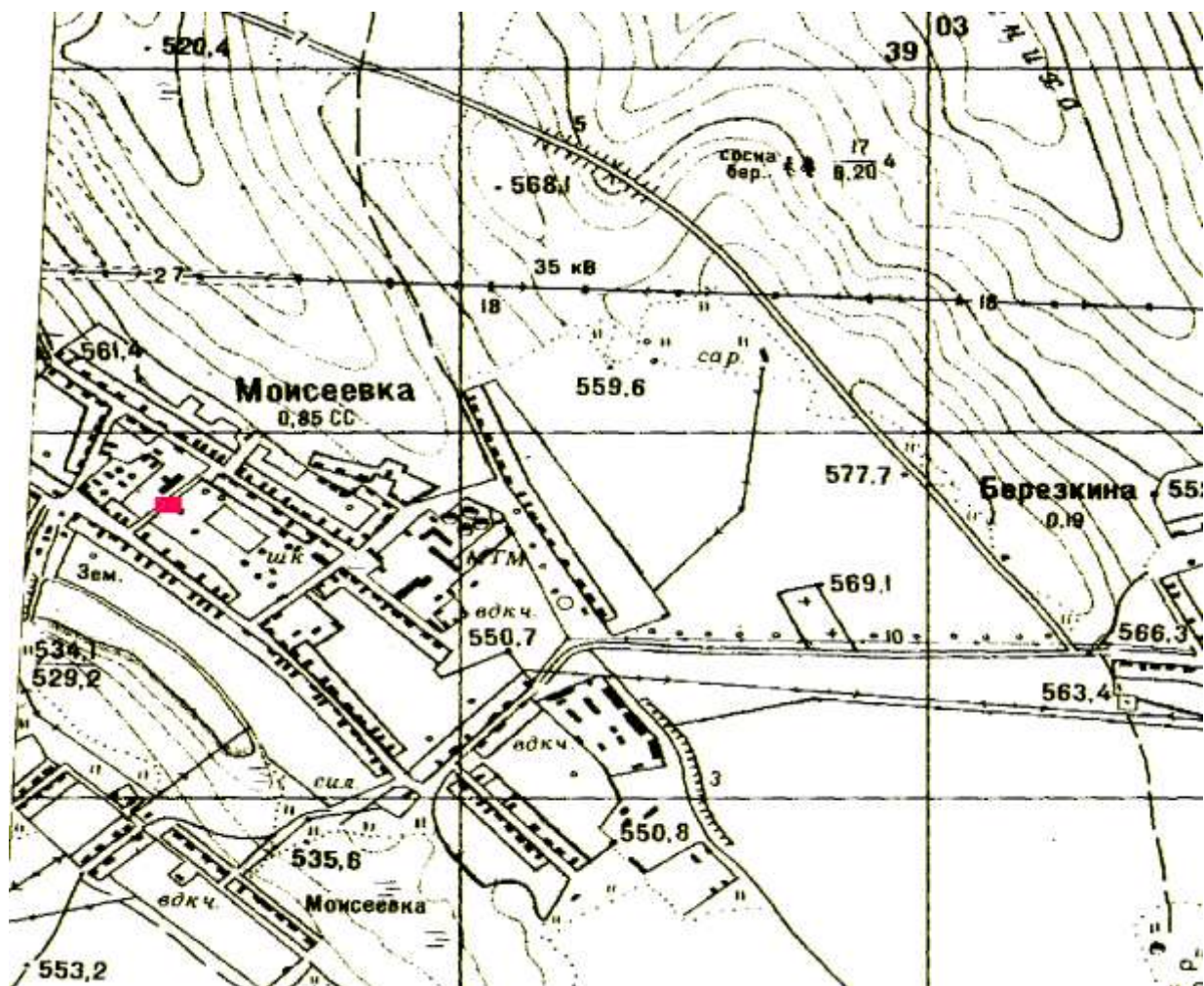

■ - нестационарные торговые объекты

ГРАФИЧЕСКАЯ СХЕМА № 6.2
размещения нестационарных торговых объектов на территории
муниципального образования «Заларинский район»

Место нахождения: Иркутская область, Заларинский район, деревня Тагна, ул. Дорожная, д. 24 «а»

Ассортимент: непродовольственные товары

Вид нестационарного торгового объекта: место для осуществления торговли (автолавка, лоток, палатка)

Период размещения: весь период

Ситуационный план земельного участка

Масштаб 1: 5000

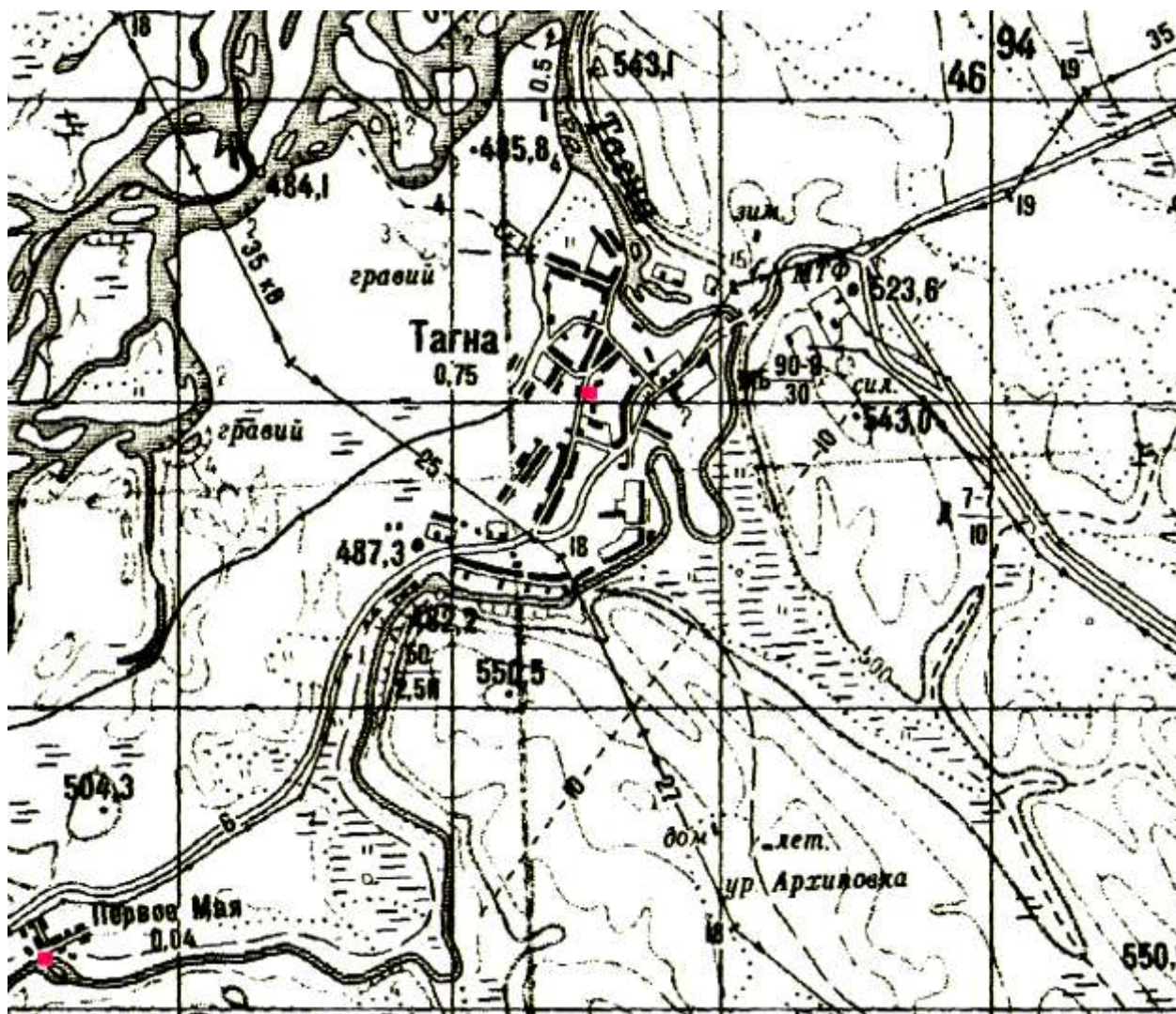

■ - нестационарные торговые объекты

ГРАФИЧЕСКАЯ СХЕМА № 6.3
размещения нестационарных торговых объектов на территории
муниципального образования «Заларинский район»

Место нахождения: Иркутская область, Заларинский район, участок
Верхний, ул. Дорожная, 10 «а»

Ассортимент: товары повседневного спроса (в индивидуальной упаковке)

Вид нестационарного торгового объекта: место для осуществления торговли
(автолавка, лоток, палатка)

Период размещения: весь период

Ситуационный план земельного участка

Масштаб 1: 5000

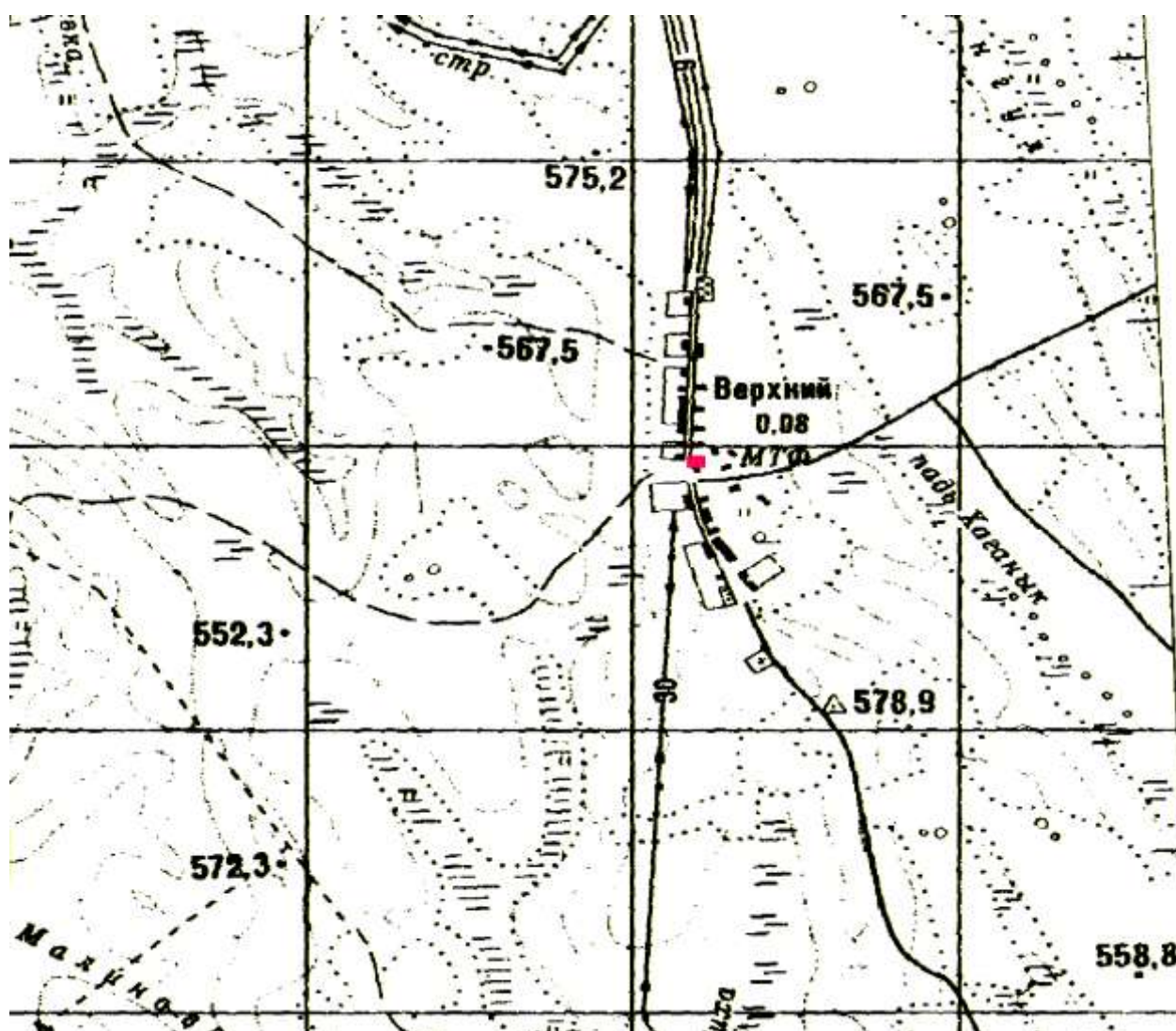

■ - нестационарные торговые объекты

ГРАФИЧЕСКАЯ СХЕМА № 6.4
размещения нестационарных торговых объектов на территории
муниципального образования «Заларинский район»

Место нахождения: Иркутская область, Заларинский район, участок Первое мая, ул. Центральная, 1 «а»

Ассортимент: товары повседневного спроса (в индивидуальной упаковке)

Вид нестационарного торгового объекта: место для осуществления торговли (автолавка, лоток, палатка)

Период размещения: весь период

Ситуационный план земельного участка

Масштаб 1: 5000

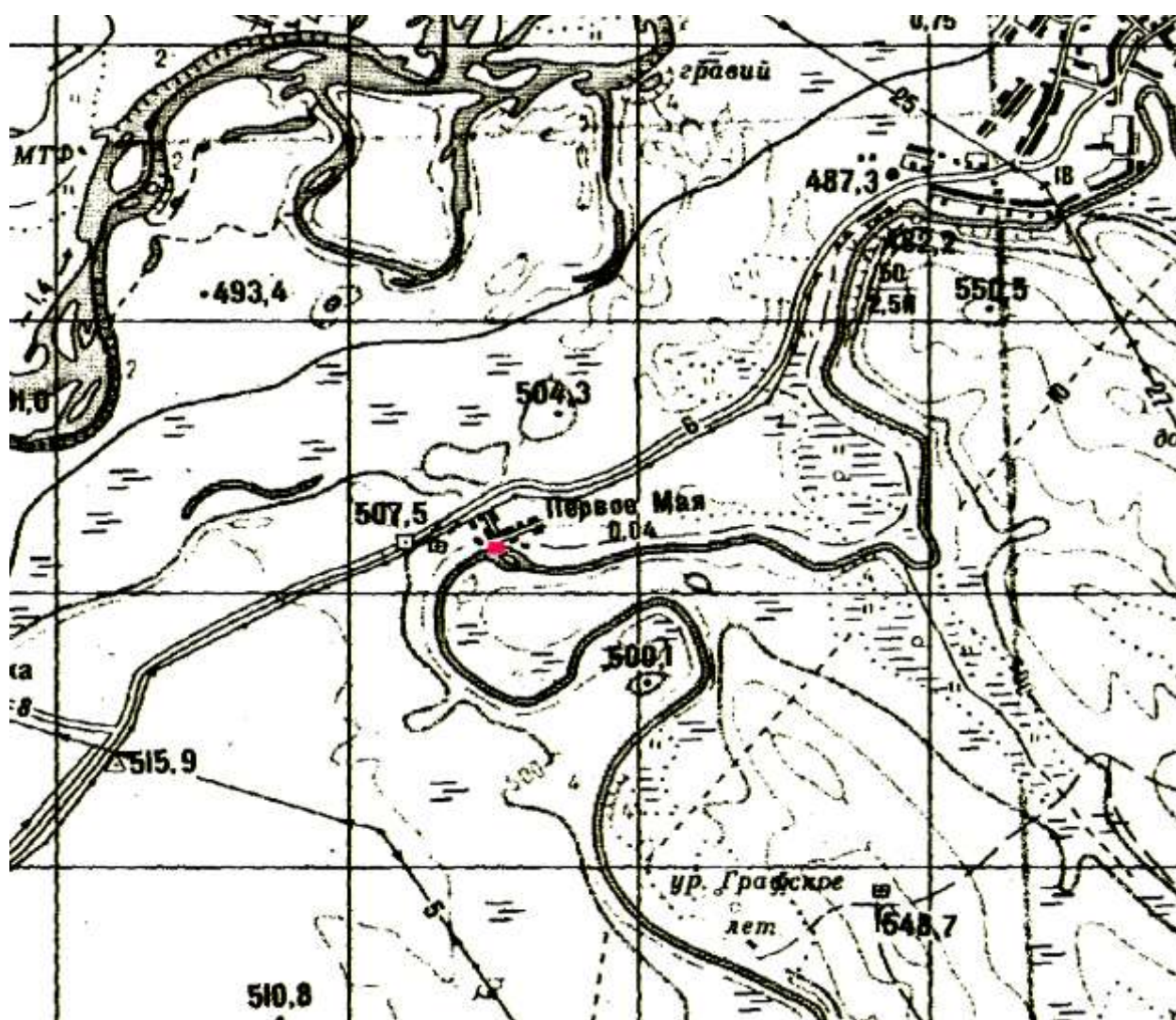

■ - нестационарные торговые объекты

7. Мойганское муниципальное образование

ГРАФИЧЕСКАЯ СХЕМА № 7.1

размещения нестационарных торговых объектов на территории муниципального образования «Заларинский район»

Место нахождения: Иркутская область, Заларинский район, село Мойган,
улица Центральная, между № 29 и № 29 «а» (площадка между магазинами)

Ассортимент: товары повседневного спроса

Вид нестационарного торгового объекта: место для осуществления торговли (автолавка, лоток, палатка)

Период размещения: весь период

Ситуационный план земельного участка

Масштаб 1: 5000

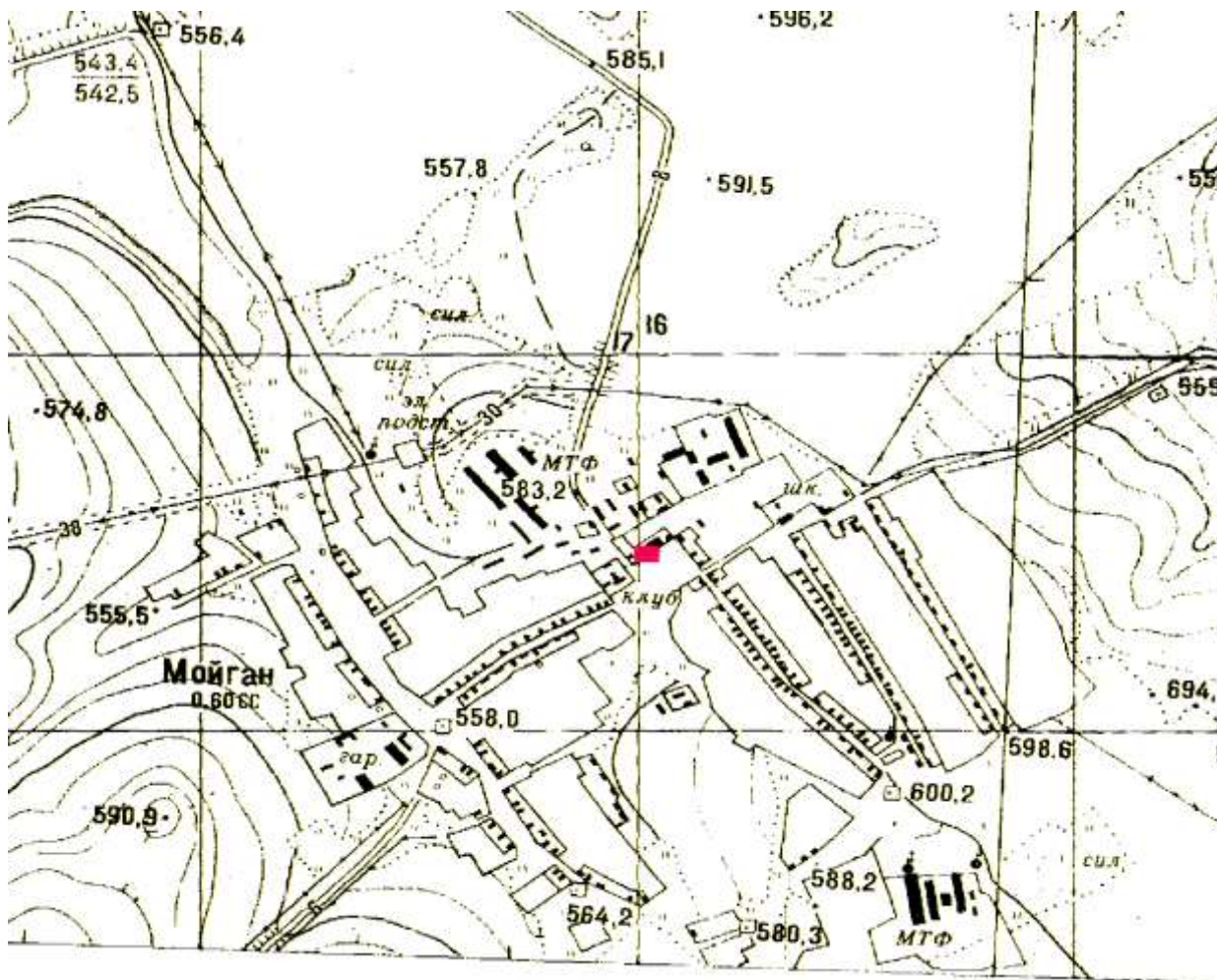

- - нестационарные торговые объекты

ГРАФИЧЕСКАЯ СХЕМА № 7.2
размещения нестационарных торговых объектов на территории
муниципального образования «Заларинский район»

Место нахождения: Иркутская область, Заларинский район, деревня Халты, улица Лесная, 2 (территория рядом с магазином РПС)

Ассортимент: товары повседневного спроса

Вид нестационарного торгового объекта: место для осуществления торговли (автолавка, лоток, палатка)

Период размещения: весь период

Ситуационный план земельного участка

Масштаб 1: 5000

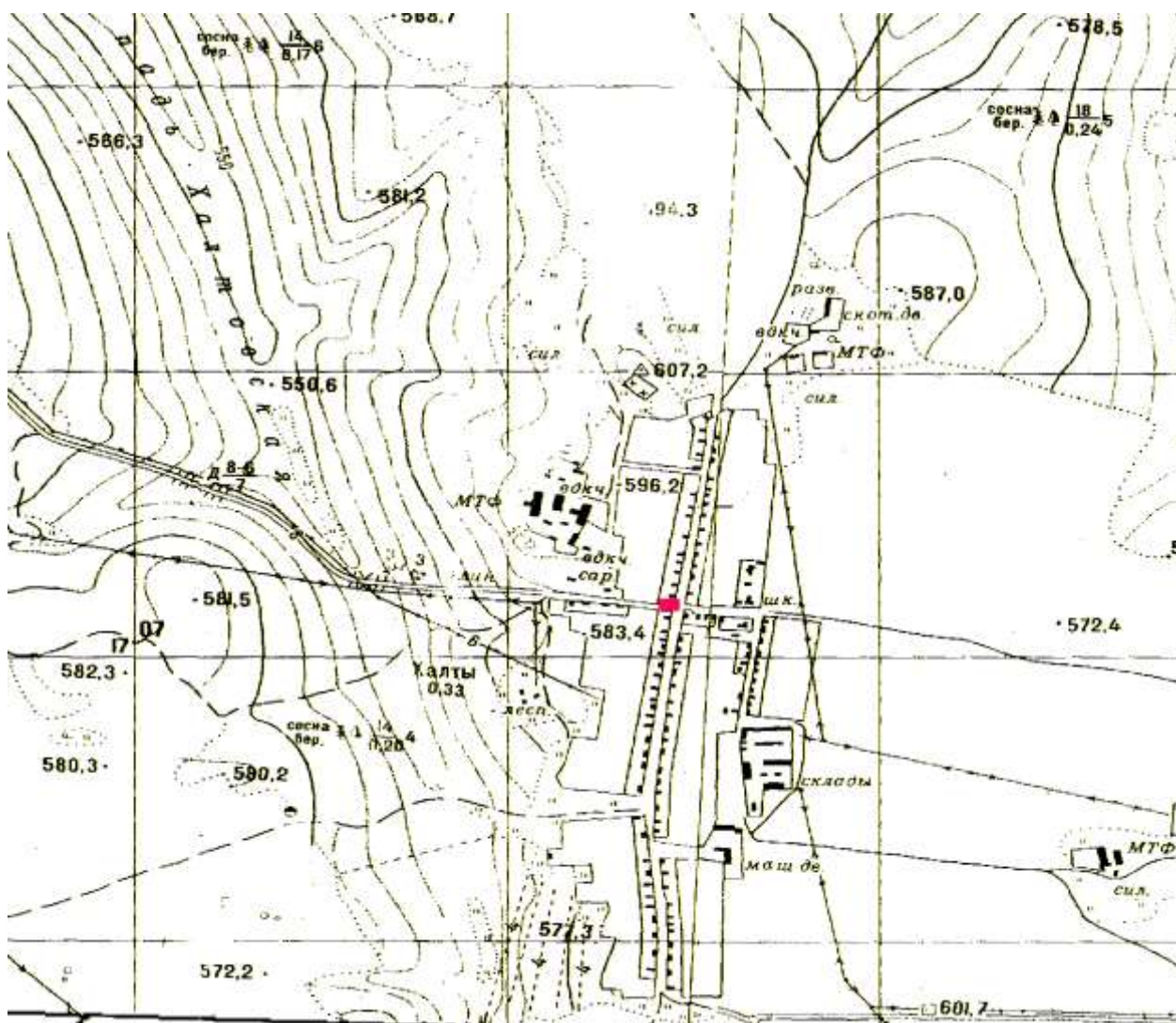

ГРАФИЧЕСКАЯ СХЕМА № 7.3
размещения нестационарных торговых объектов на территории
муниципального образования «Заларинский район»

Место нахождения: Иркутская область, Заларинский район, деревня Романенкина, улица Центральная, 35 (площадка на территории ОАО «Троицкое»)

Ассортимент: товары повседневного спроса

Вид нестационарного торгового объекта: место для осуществления торговли (автолавка, лоток, палатка)

Период размещения: весь период

Ситуационный план земельного участка

Масштаб 1: 5000

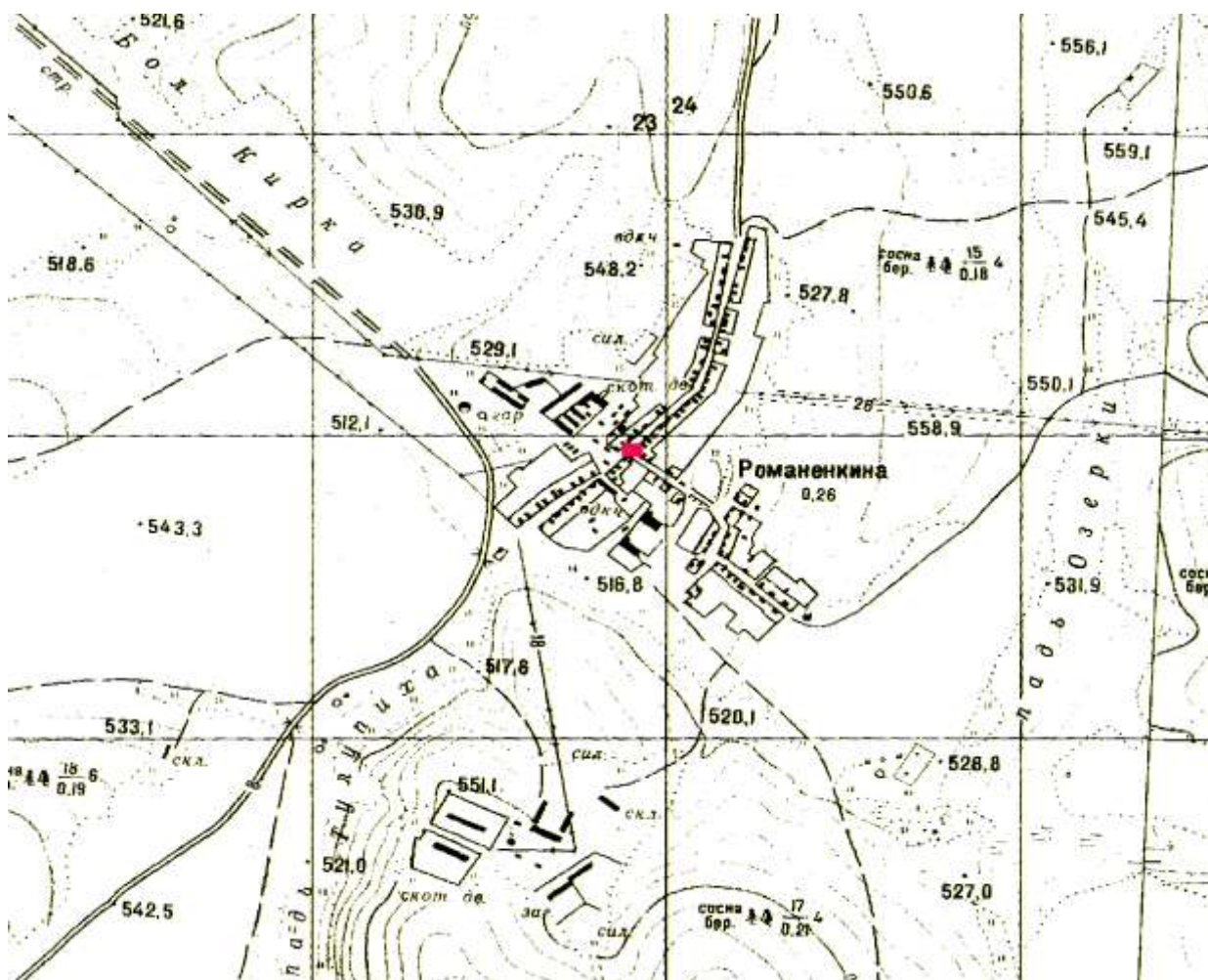

■ - нестационарные торговые объекты

ГРАФИЧЕСКАЯ СХЕМА № 7.4
размещения нестационарных торговых объектов на территории
муниципального образования «Заларинский район»

Место нахождения: Иркутская область, Заларинский район, деревня Чаданова, улица Трактовая, № 11 «а»

Ассортимент: товары повседневного спроса

Вид нестационарного торгового объекта: место для осуществления торговли (автолавка, лоток, палатка)

Период размещения: весь период

Ситуационный план земельного участка

Масштаб 1: 5000

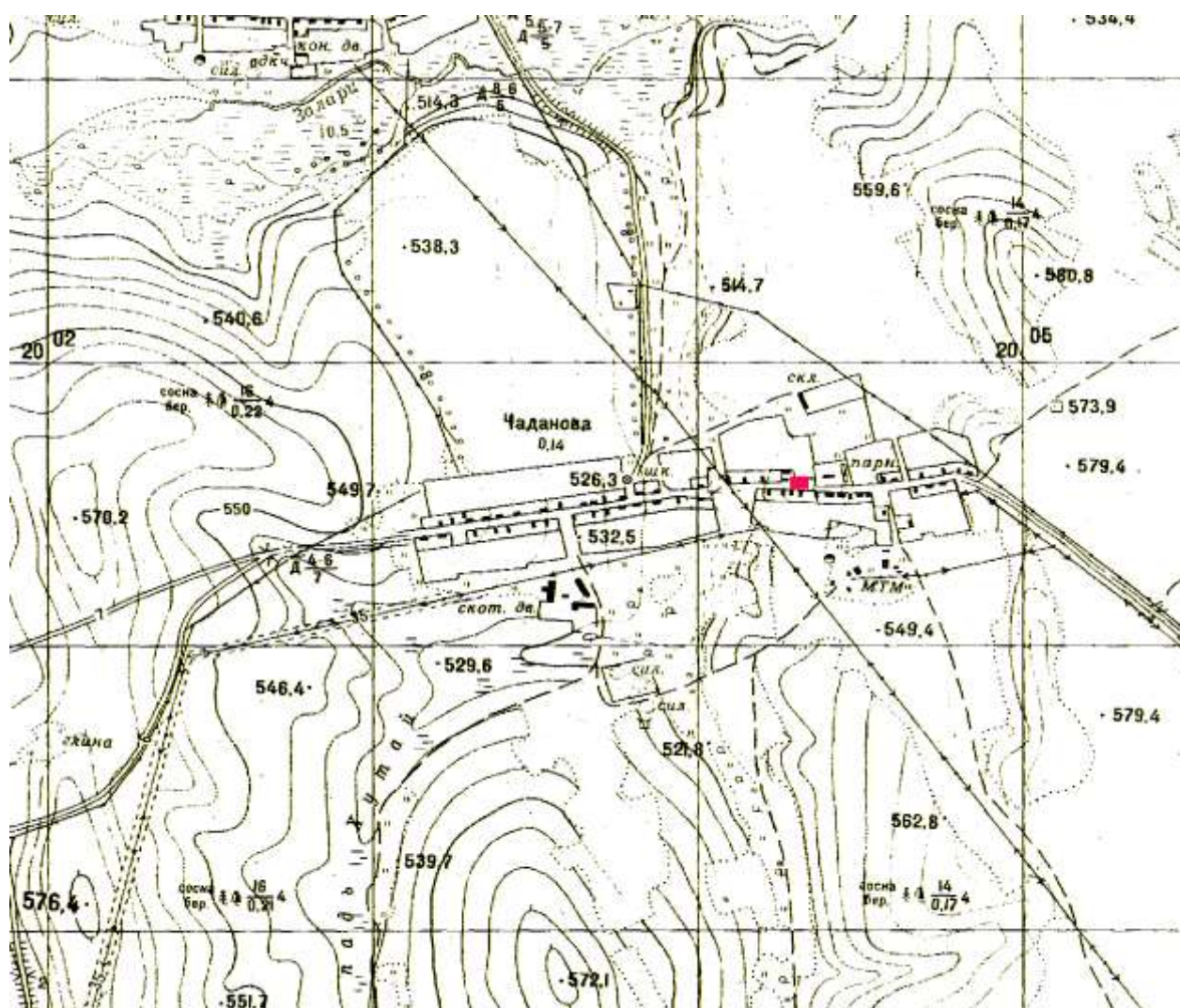

■ - нестационарные торговые объекты

ГРАФИЧЕСКАЯ СХЕМА № 7.5
размещения нестационарных торговых объектов на территории
муниципального образования «Заларинский район»

Место нахождения: Иркутская область, Заларинский район, деревня Каратаева, ул. Центральная (напротив дома № 18)

Ассортимент: товары повседневного спроса

Вид нестационарного торгового объекта: место для осуществления торговли (автолавка, лоток, палатка)

Период размещения: два раза в месяц по заявкам жителей

Ситуационный план земельного участка

Масштаб 1: 5000

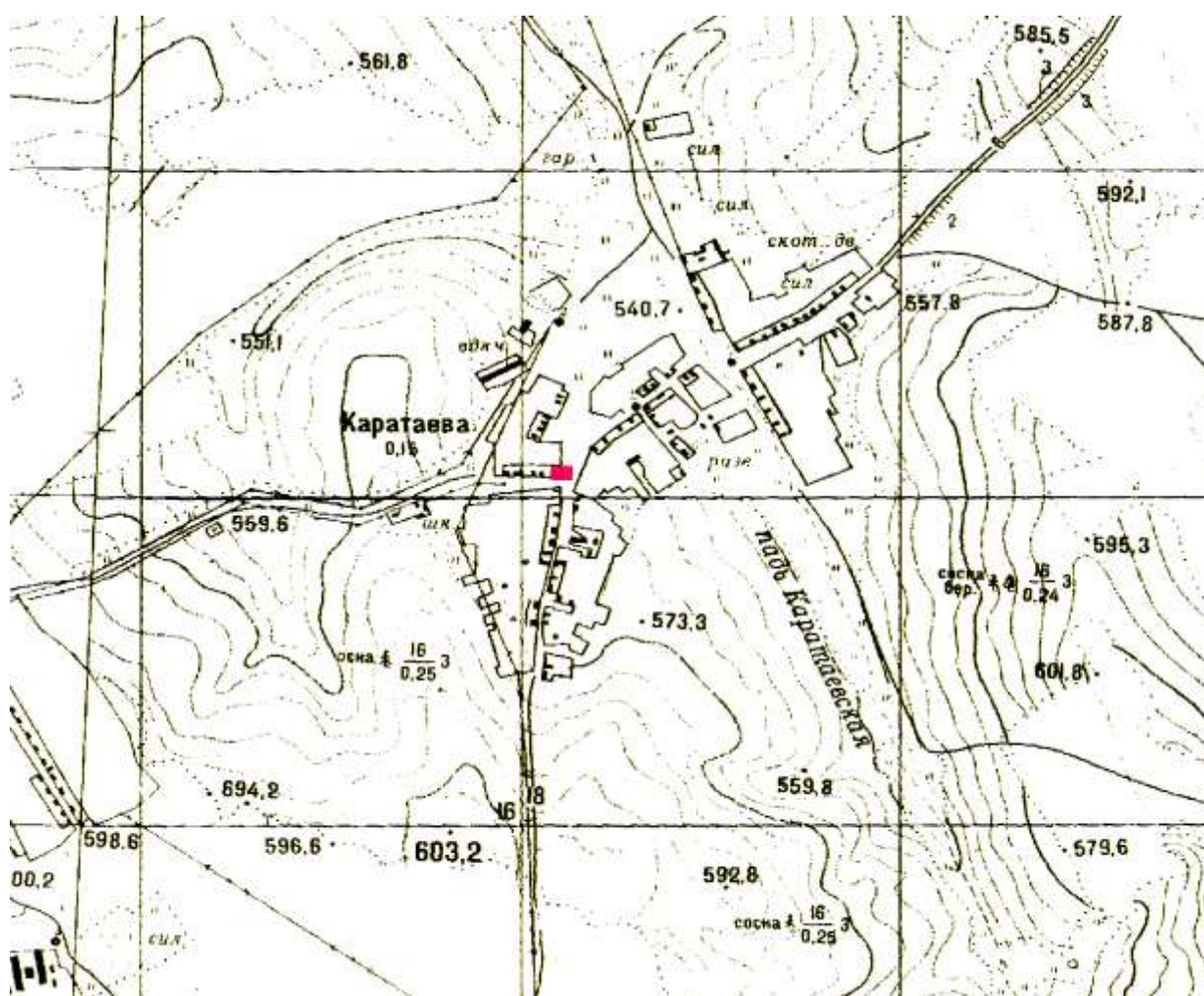

■ - нестационарные торговые объекты

ГРАФИЧЕСКАЯ СХЕМА № 7.6
размещения нестационарных торговых объектов на территории
муниципального образования «Заларинский район»

Место нахождения: Иркутская область, Заларинский район, участок Кирхай, ул. Степная, (напротив дома № 18)

Ассортимент: товары повседневного спроса

Вид нестационарного торгового объекта: место для осуществления торговли (автолавка, лоток, палатка)

Период размещения: два раза в месяц по заявкам жителей

Ситуационный план земельного участка

Масштаб 1: 5000

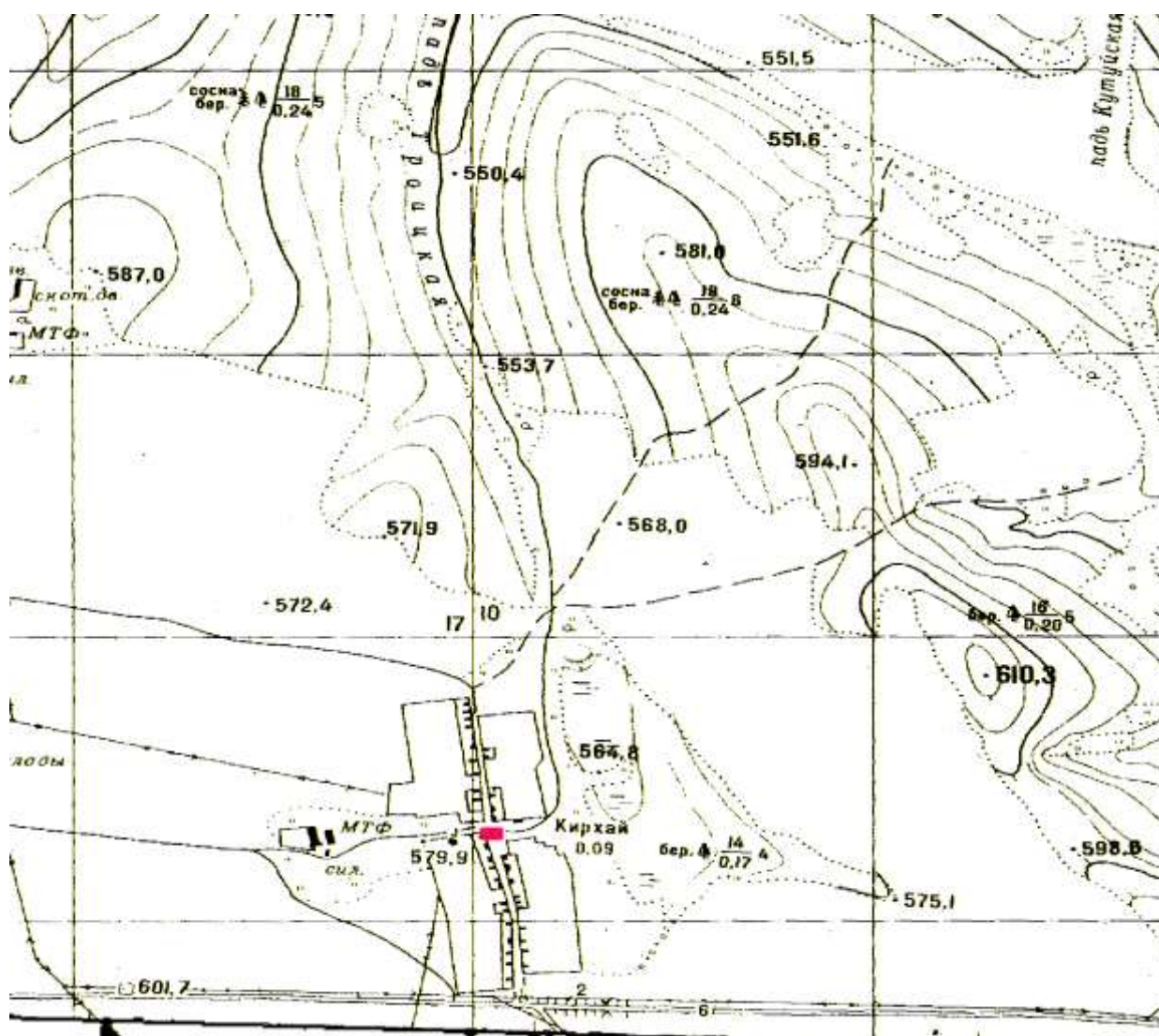

■ - нестационарные торговые объекты

ГРАФИЧЕСКАЯ СХЕМА № 7.7
размещения нестационарных торговых объектов на территории
муниципального образования «Заларинский район»

Место нахождения: Иркутская область, Заларинский район, участок Мягчинский, ул. Полевая (около дома № 11)

Ассортимент: товары повседневного спроса

Вид нестационарного торгового объекта: место для осуществления торговли (автолавка, лоток, палатка)

Период размещения: два раза в месяц по заявкам жителей

Ситуационный план земельного участка

Масштаб 1: 5000



■ - нестационарные торговые объекты

8. Новочеремховское муниципальное образование

ГРАФИЧЕСКАЯ СХЕМА № 8.1 размещения нестационарных торговых объектов на территории муниципального образования «Заларинский район»

Место нахождения: Иркутская область, Заларинский район, село Новочеремхово, улица Центральная, (между строениями № 4 и № 6)

Ассортимент: товары повседневного спроса

Вид нестационарного торгового объекта: место для осуществления торговли (автолавка, лоток, палатка)

Период размещения: весь период

Ситуационный план земельного участка

Масштаб 1: 5000

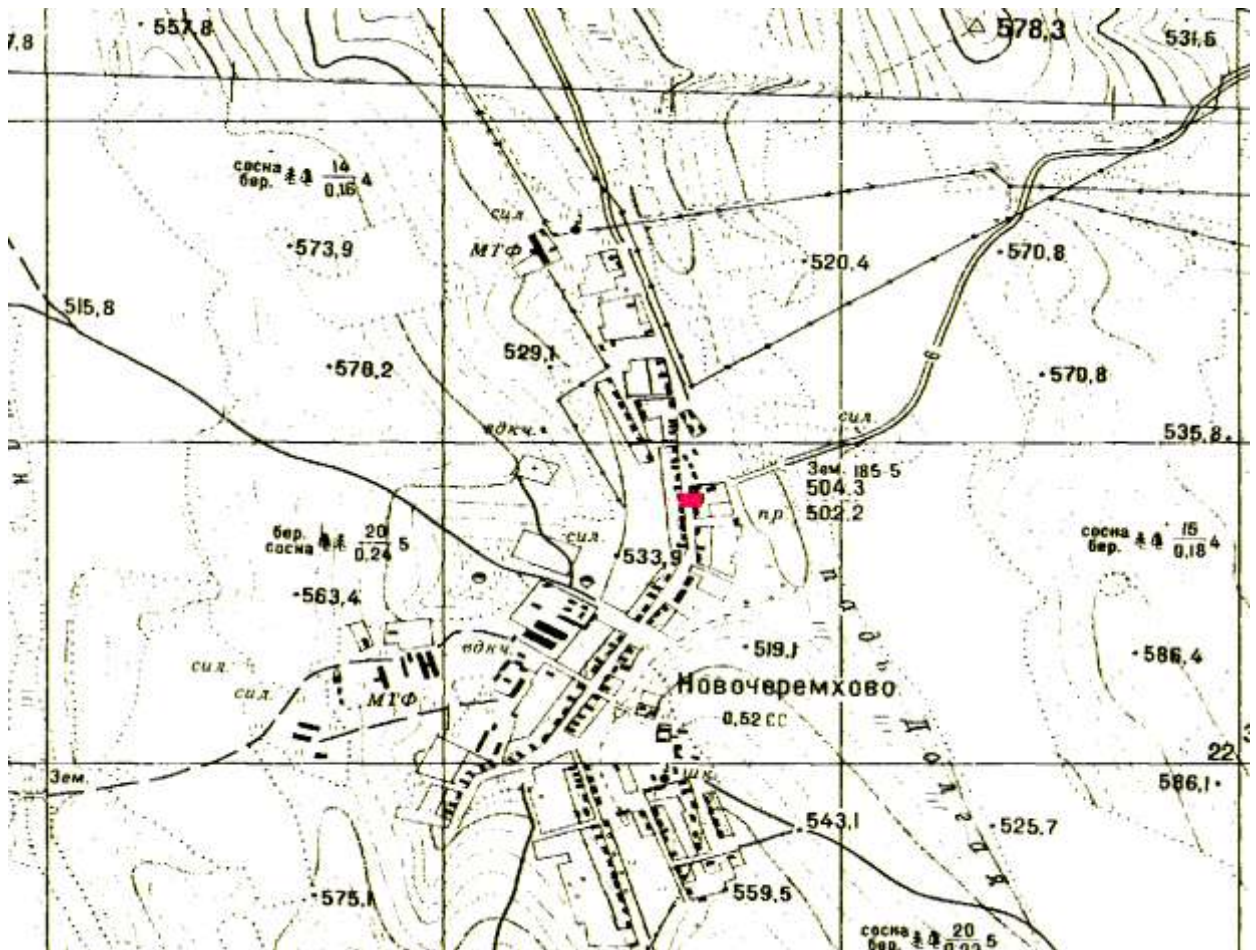

■ - нестационарные торговые объекты

ГРАФИЧЕСКАЯ СХЕМА № 8.2
размещения нестационарных торговых объектов на территории
муниципального образования «Заларинский район»

Место нахождения: Иркутская область, Заларинский район, деревня Большой Карлук

Ассортимент: товары повседневного спроса (в индивидуальной упаковке)

Вид нестационарного торгового объекта: место для осуществления торговли (автолавка, лоток, палатка)

Период размещения: весь период (по заявкам жителей)

Ситуационный план земельного участка

Масштаб 1: 5000

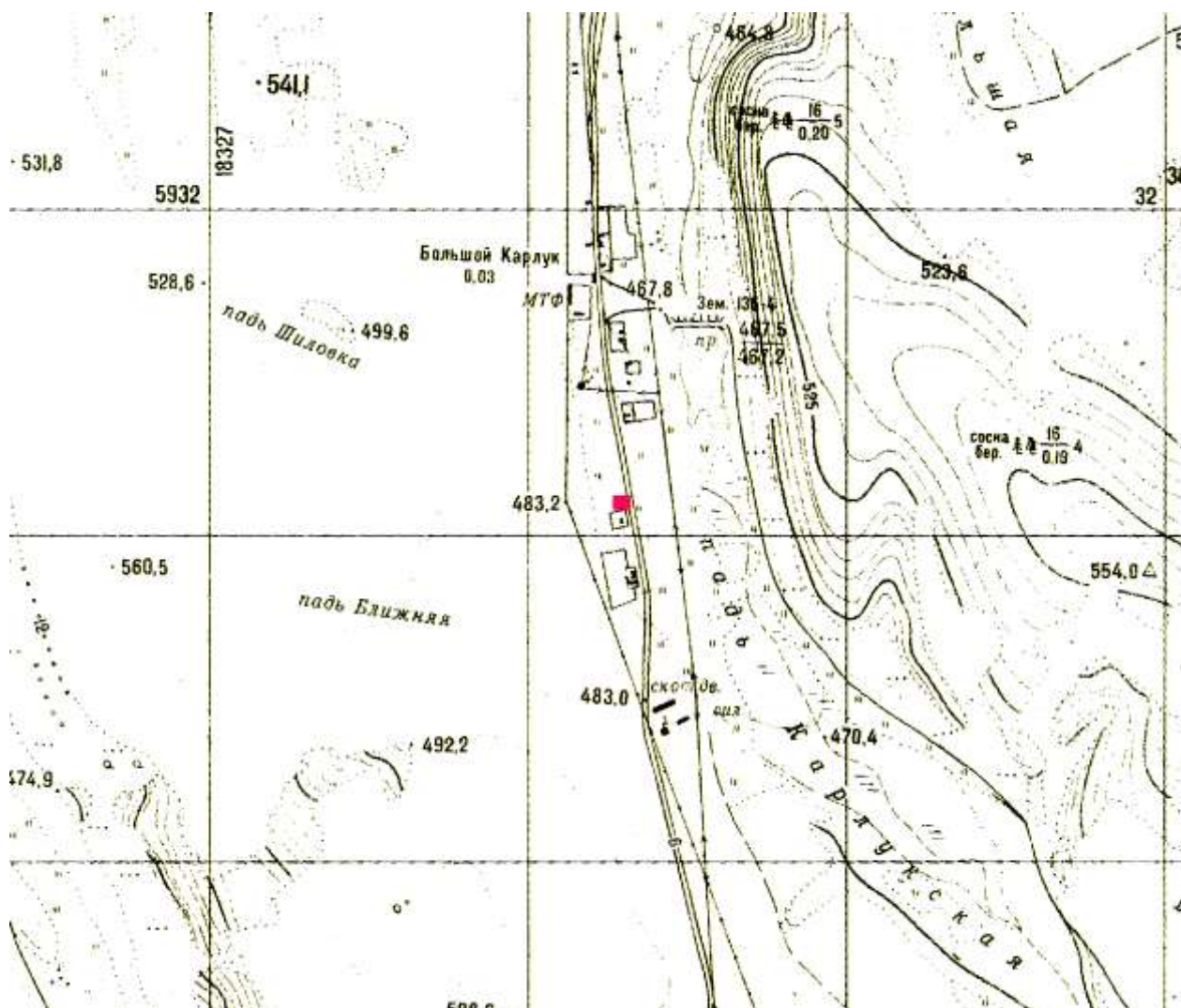

■ - нестационарные торговые объекты

ГРАФИЧЕСКАЯ СХЕМА № 8.3

Ассортимент: товары повседневного спроса (в индивидуальной упаковке)

Вид нестационарного торгового объекта: место для осуществления торговли (автолавка, лоток, палатка)

Период размещения: весь период (по заявкам жителей)

Ситуационный план земельного участка

Масштаб 1: 5000

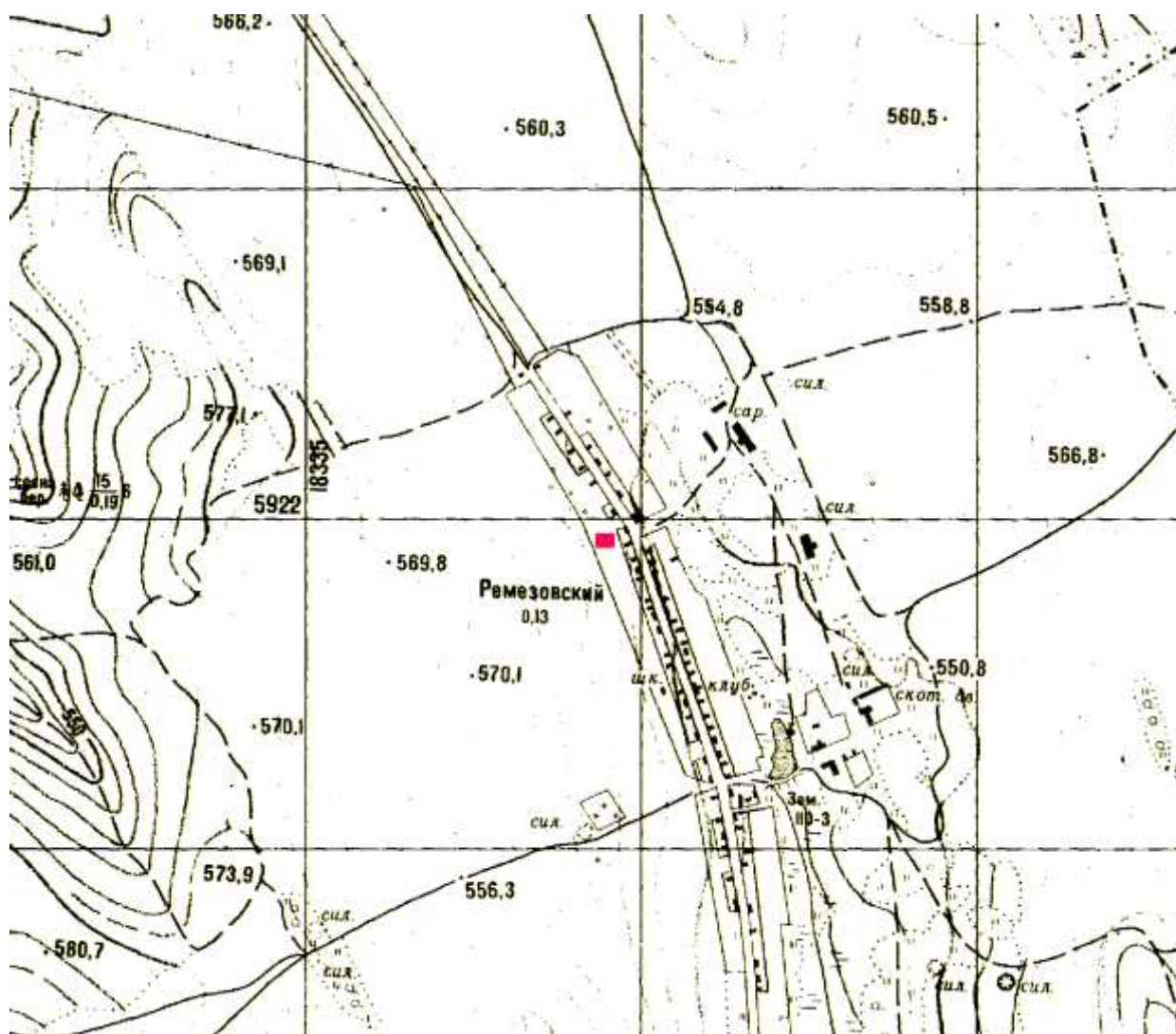

- - нестационарные торговые объекты

ГРАФИЧЕСКАЯ СХЕМА № 8.4
размещения нестационарных торговых объектов на территории
муниципального образования «Заларинский район»

Место нахождения: Иркутская область, Заларинский район, деревня Ленденева

Ассортимент: товары повседневного спроса (в индивидуальной упаковке)

Вид нестационарного торгового объекта: место для осуществления торговли (автолавка, лоток, палатка)

Период размещения: весь период (по заявкам жителей)

Ситуационный план земельного участка

Масштаб 1: 5000

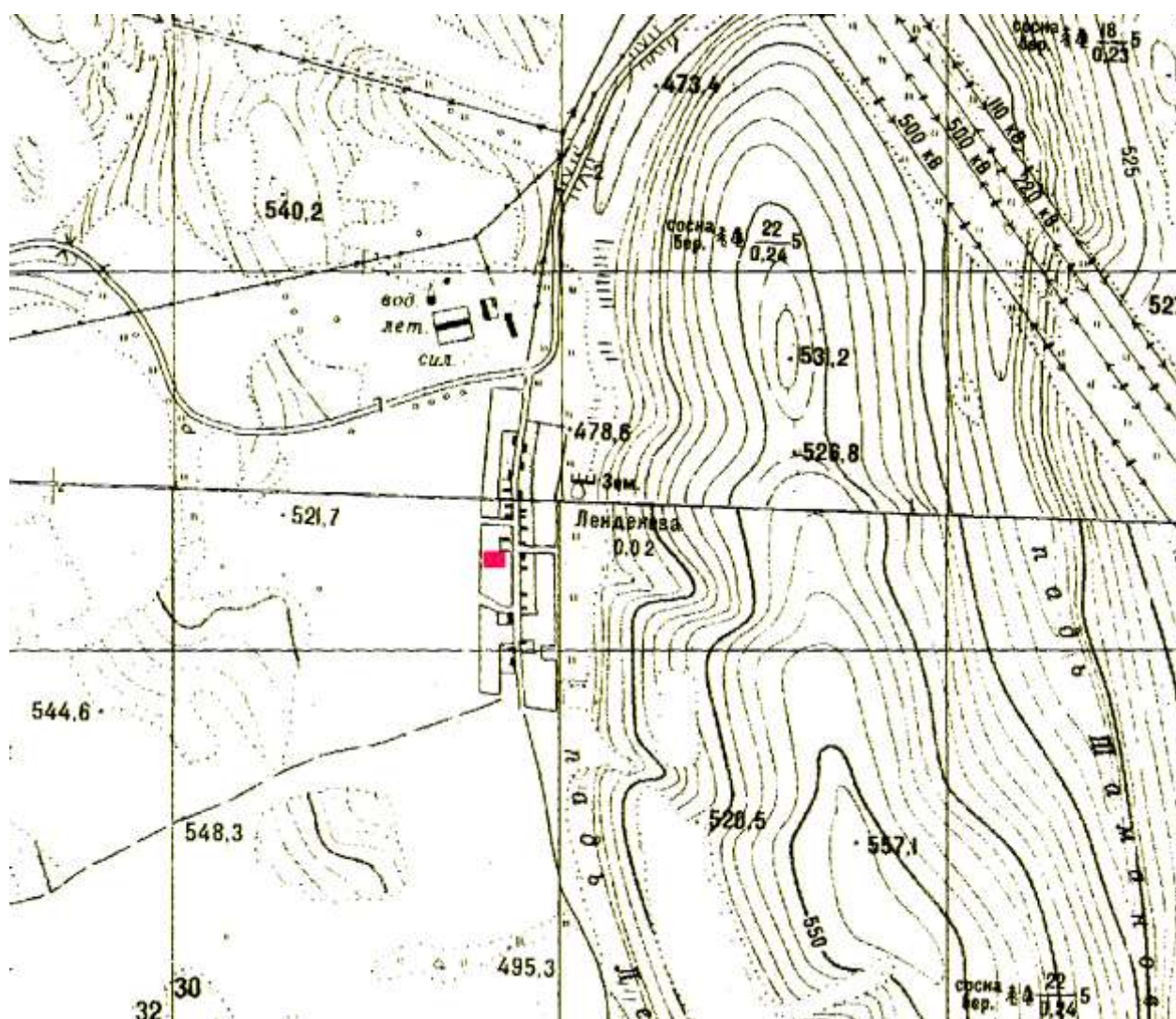

■ - нестационарные торговые объекты

9. Семеновское муниципальное образование

ГРАФИЧЕСКАЯ СХЕМА № 9.1 размещения нестационарных торговых объектов на территории муниципального образования «Заларинский район»

Место нахождения: Иркутская область, Заларинский район, село Семеновское, улица 40 лет Победы, рядом с магазином Ларионова С. В.

Ассортимент: непродовольственные товары, хозтовары

Вид нестационарного торгового объекта: место для осуществления торговли (автолавка, лоток, палатка)

Период размещения: весь период

Ситуационный план земельного участка

Масштаб 1: 5000

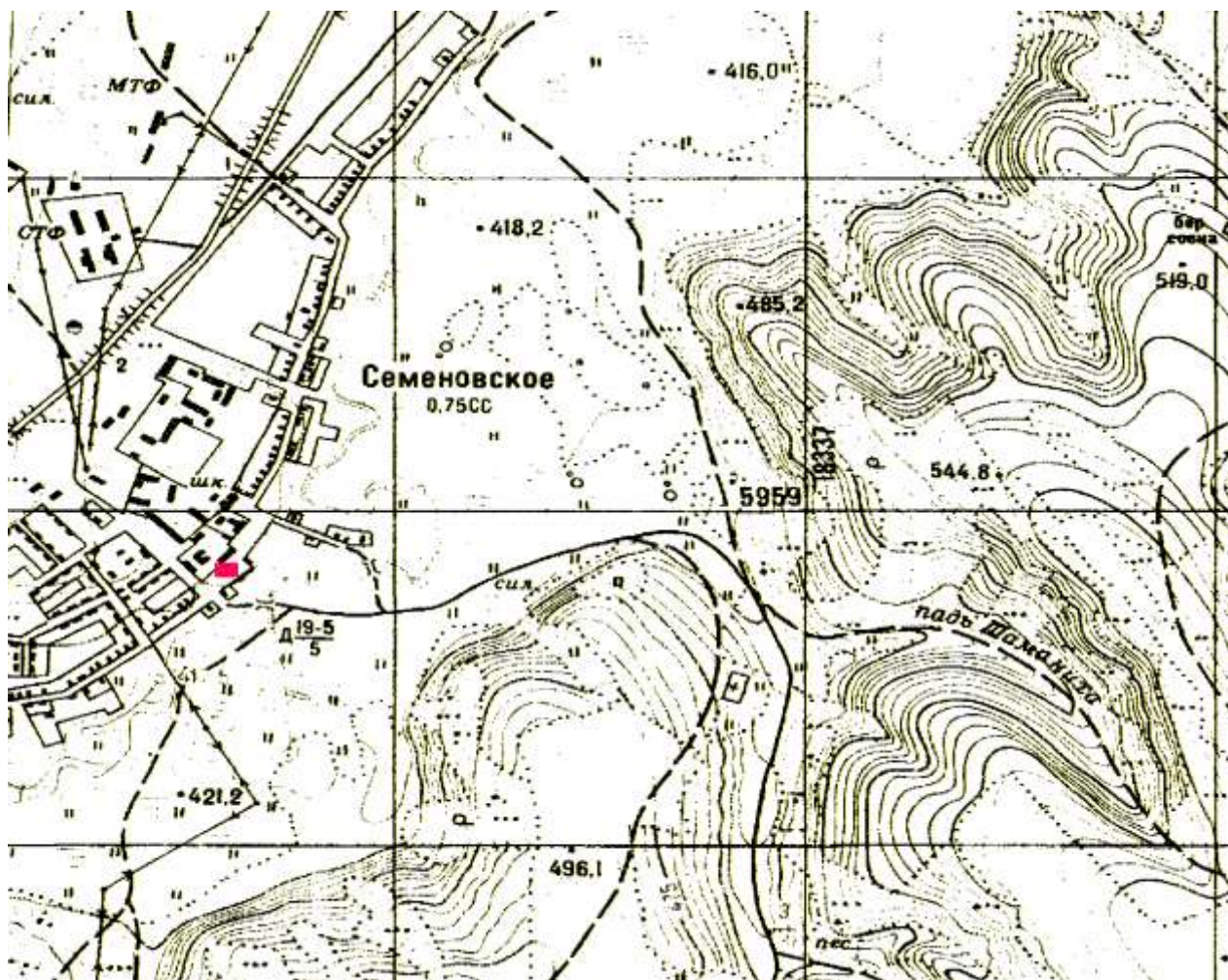

■ - нестационарные торговые объекты

10. Троицкое муниципальное образование

ГРАФИЧЕСКАЯ СХЕМА № 10.1-10.5

размещения нестационарных торговых объектов на территории муниципального образования «Заларинский район»

Место нахождения: Иркутская область, Заларинский район, село Троицк, переулок Советский

Ассортимент: птица, детская одежда, товары хозяйственной группы, непродовольственные товары, комбикорма

Вид нестационарного торгового объекта: место для осуществления торговли (автолавка, лоток, палатка)

Период размещения: весь период

Ситуационный план земельного участка

Масштаб 1: 5000

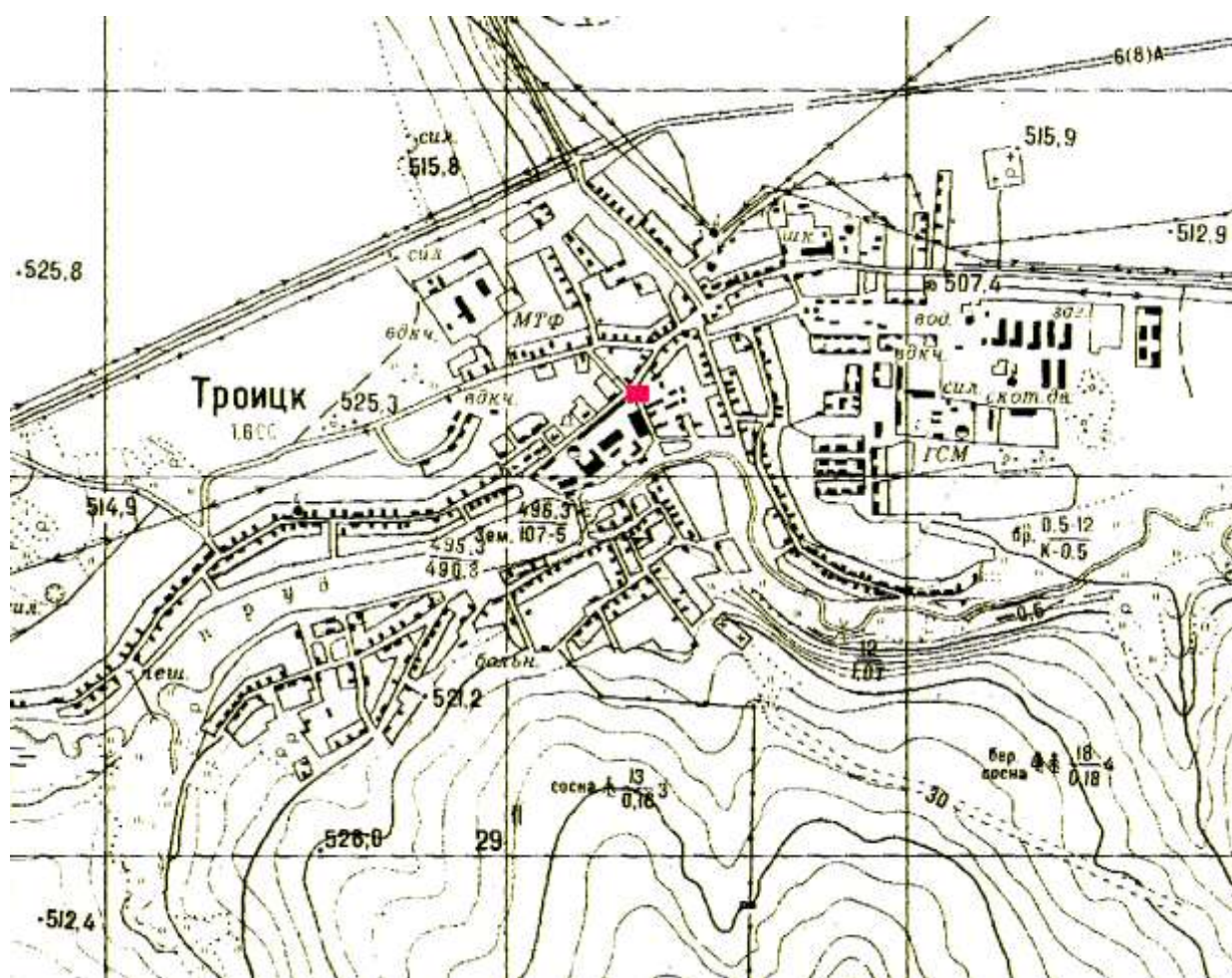

- - нестационарные торговые объекты

ГРАФИЧЕСКАЯ СХЕМА № 10.6-10.7
размещения нестационарных торговых объектов на территории
муниципального образования «Заларинский район»

Место нахождения: Иркутская область, Заларинский район, заимка
Замазчикова, улица Механизаторов

Ассортимент: продовольственные товары в индивидуальной упаковке,
непродовольственные товары, хозтовары

Вид нестационарного торгового объекта: место для осуществления торговли
(автолавка)

Период размещения: весь период

Ситуационный план земельного участка

Масштаб 1: 5000

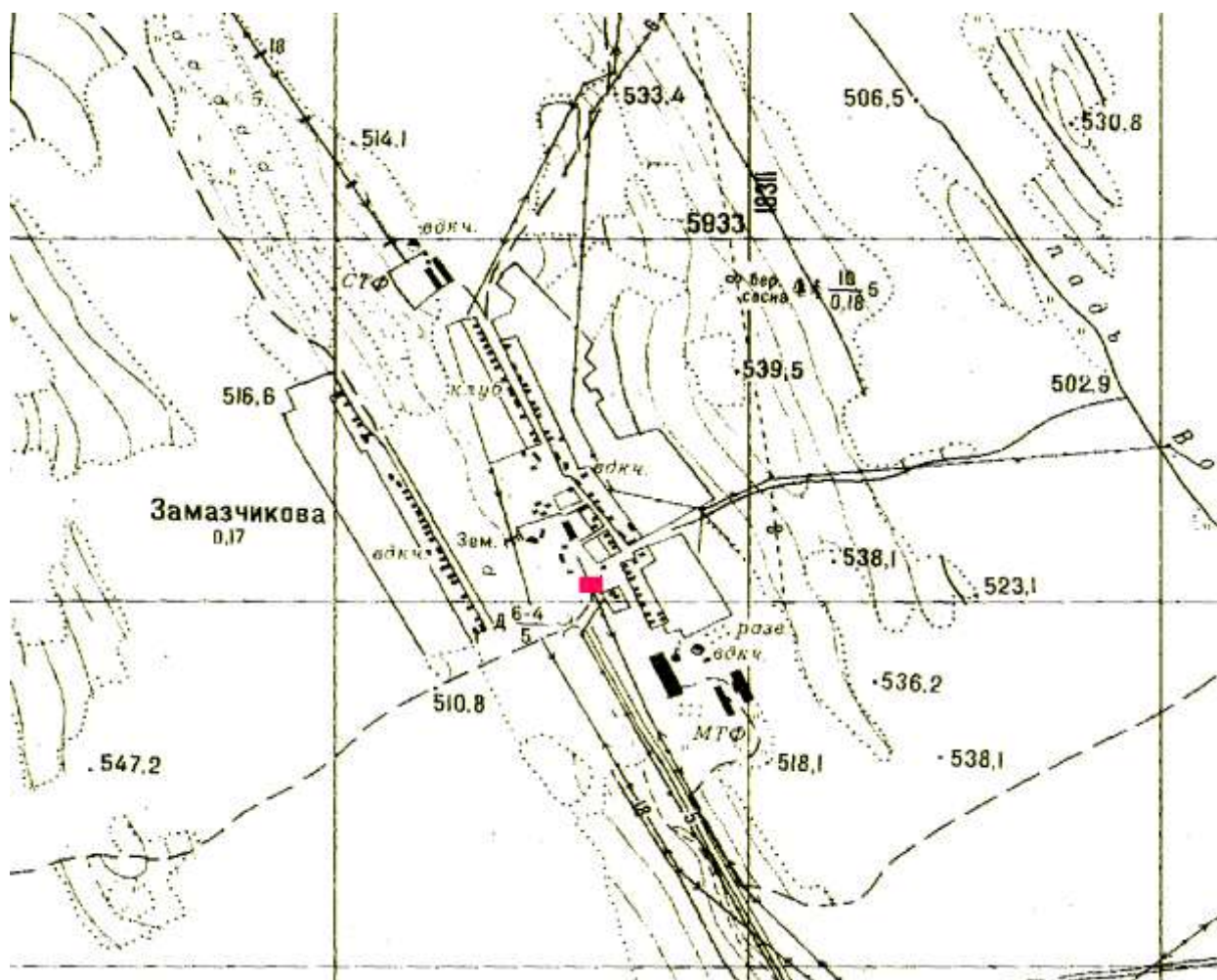

■ - нестационарные торговые объекты

ГРАФИЧЕСКАЯ СХЕМА № 10.8
размещения нестационарных торговых объектов на территории
муниципального образования «Заларинский район»

Место нахождения: Иркутская область, Заларинский район, заимка Шабалина, улица Центральная

Ассортимент: непродовольственные товары, продовольственные товары в индивидуальной упаковке

Вид нестационарного торгового объекта: место для осуществления торговли (автолавка)

Период размещения: весь период

Ситуационный план земельного участка

Масштаб 1: 5000

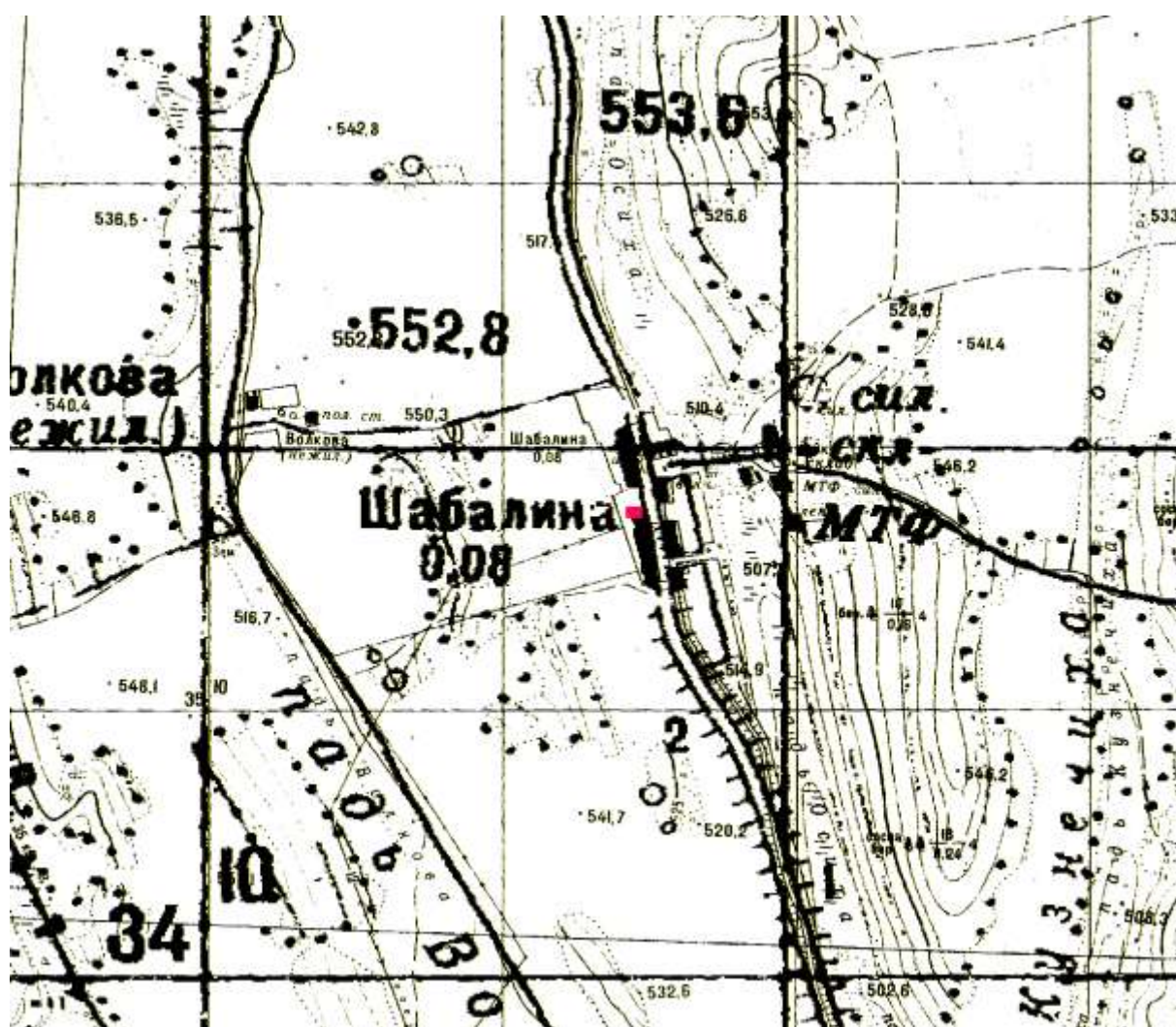

■ - нестационарные торговые объекты

ГРАФИЧЕСКАЯ СХЕМА № 10.9-10.10

Место нахождения: Иркутская область, Заларинский район, деревня
Заблагар, улица Центральная

Ассортимент: непродовольственные товары, хозтовары, товары повседневного спроса, продовольственные товары в индивидуальной упаковке

Вид нестационарного торгового объекта: место для осуществления торговли (автолавка)

Период размещения: весь период

Ситуационный план земельного участка

Масштаб 1: 5000

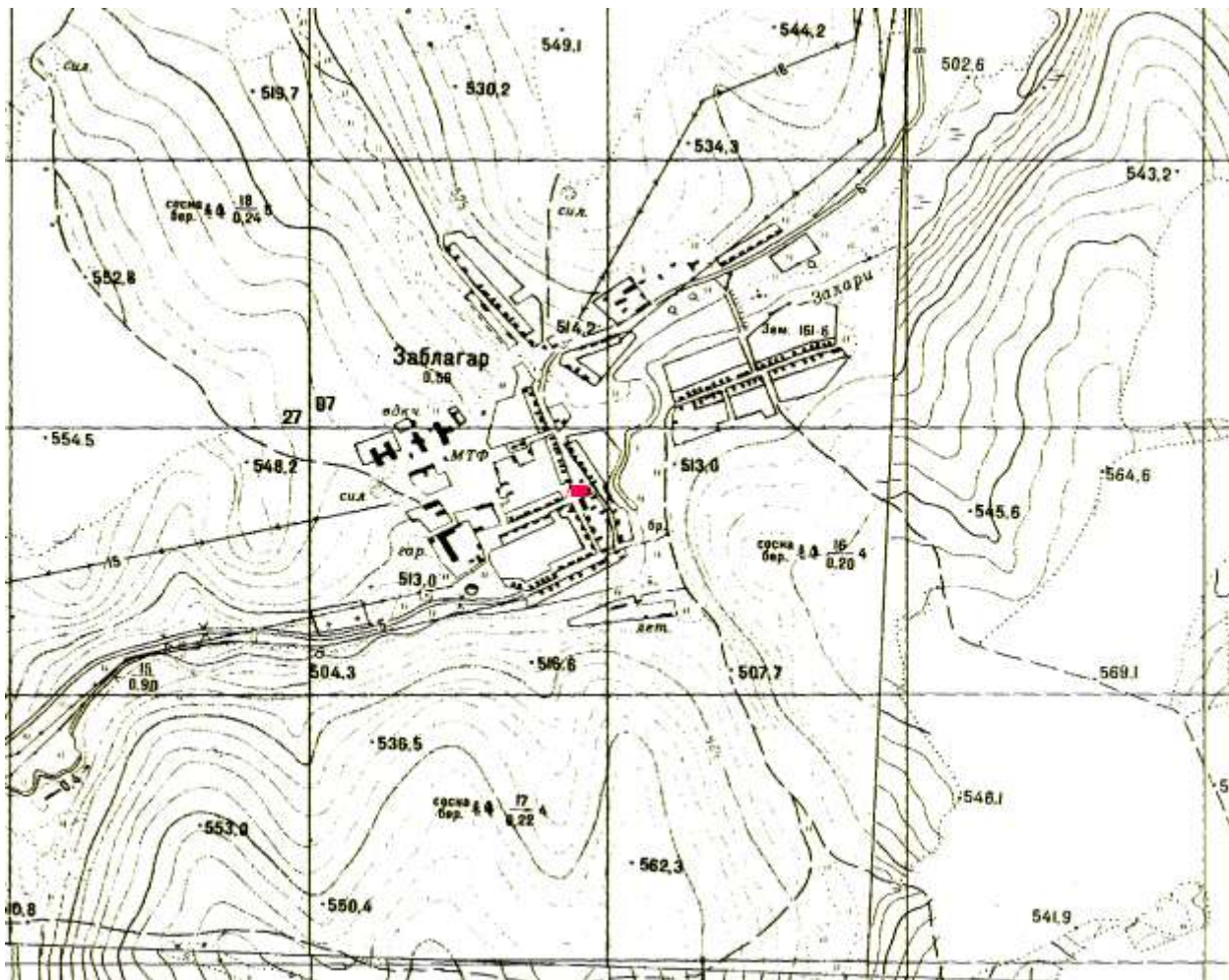

- - нестационарные торговые объекты

ГРАФИЧЕСКАЯ СХЕМА № 10.11-10.12
размещения нестационарных торговых объектов на территории
муниципального образования «Заларинский район»

Место нахождения: Иркутская область, Заларинский район, деревня Сорты, улица Трактовая

Ассортимент: непродовольственные товары, комбикорма, птица

Вид нестационарного торгового объекта: место для осуществления торговли (автолавка, лоток)

Период размещения: весь период

Ситуационный план земельного участка

Масштаб 1: 5000

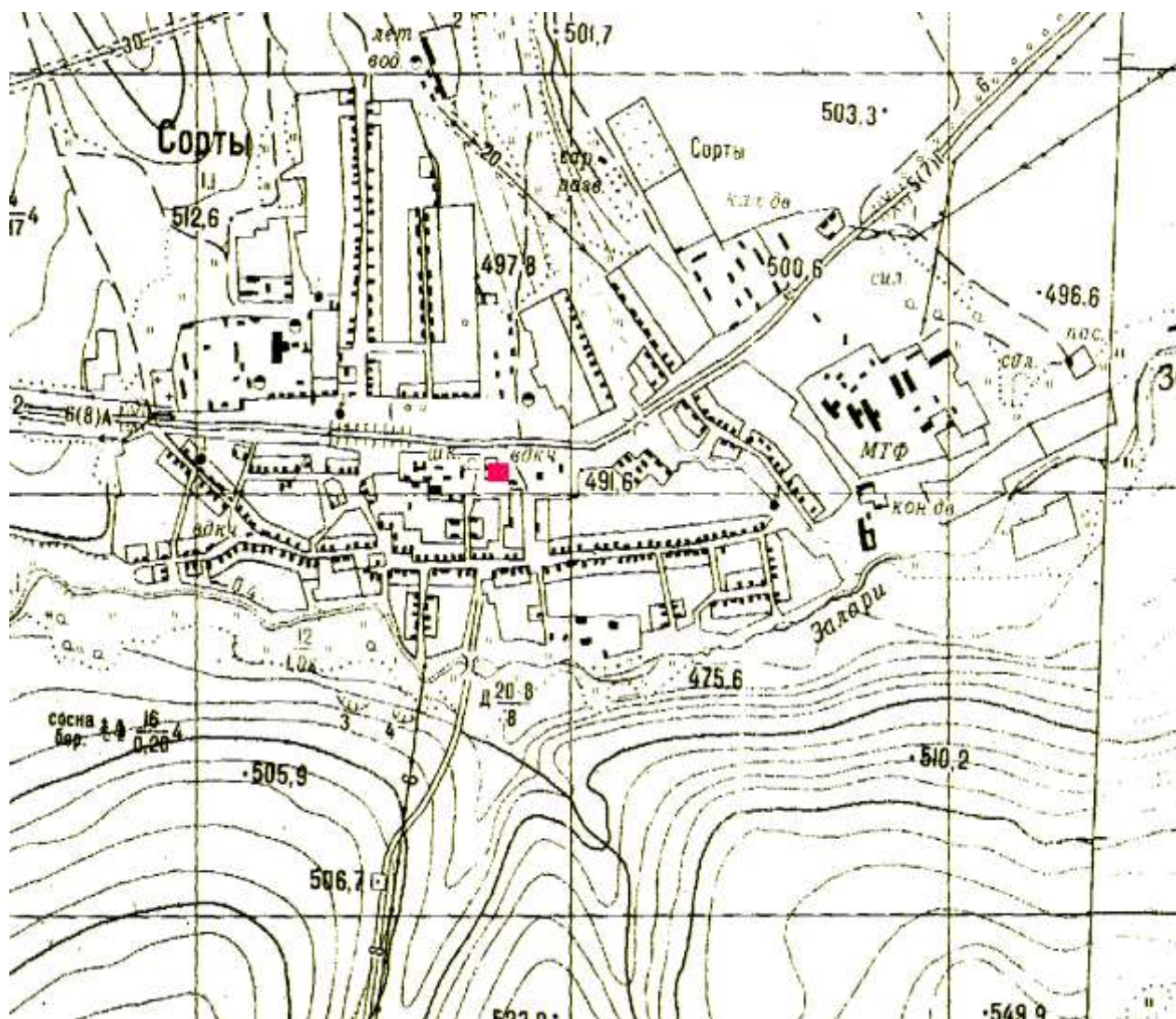

■ - нестационарные торговые объекты

ГРАФИЧЕСКАЯ СХЕМА № 10.13
размещения нестационарных торговых объектов на территории
муниципального образования «Заларинский район»

Место нахождения: Иркутская область, Заларинский район, деревня Сорты, улица Трактовая

Ассортимент: птица

Вид нестационарного торгового объекта: место для осуществления торговли (автолавка)

Период размещения: май-сентябрь 2014 года

Ситуационный план земельного участка

Масштаб 1: 5000

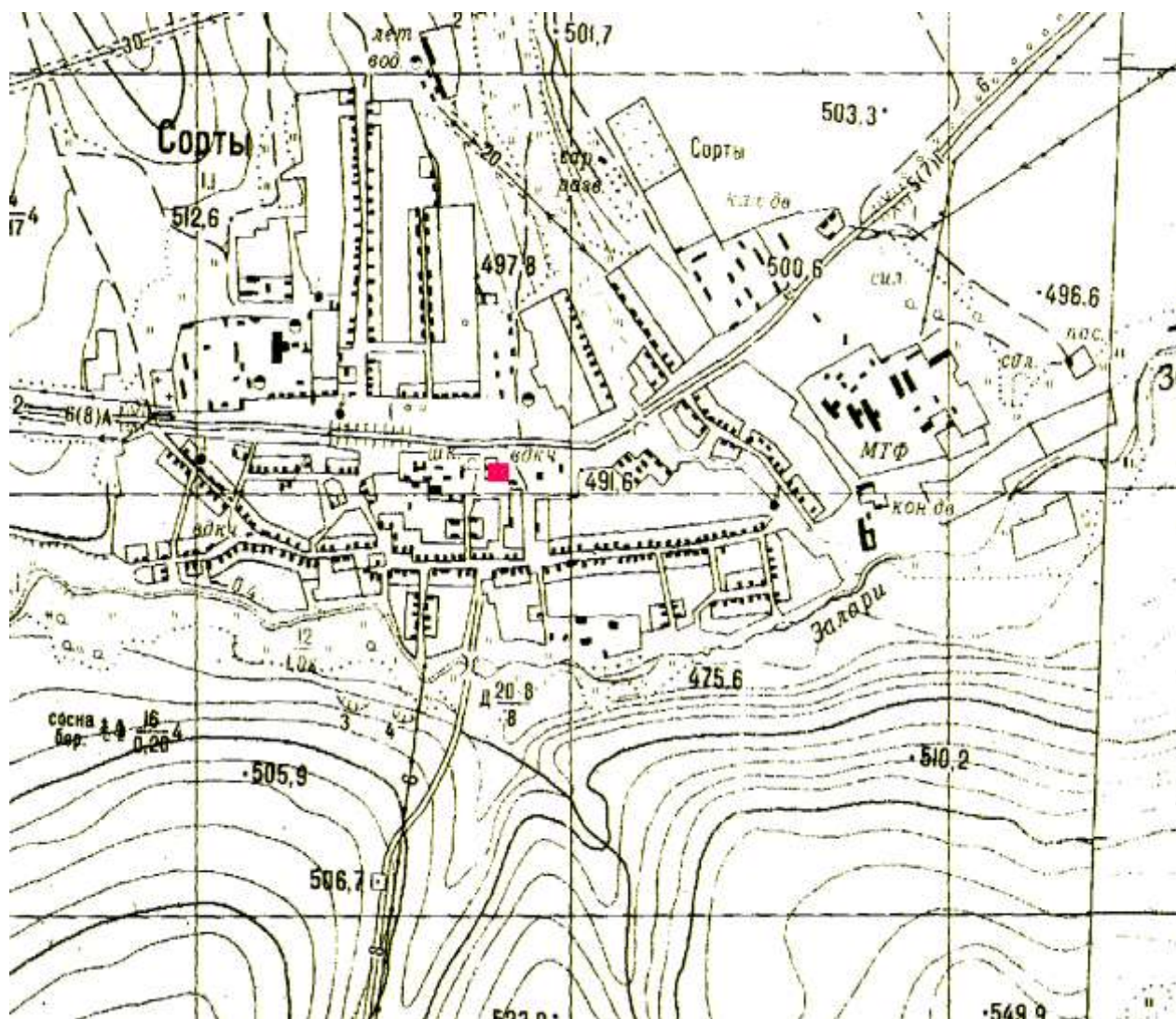

■ - нестационарные торговые объекты

ГРАФИЧЕСКАЯ СХЕМА № 10.14-10.15

Место нахождения: Иркутская область, Заларинский район, заимка Щербакова, улица Центральная

Ассортимент: продовольственные товары в индивидуальной упаковке и непродовольственные товары, хлеб

Вид нестационарного торгового объекта: место для осуществления торговли (автолавка)

Период размещения: весь период

Ситуационный план земельного участка

Масштаб 1: 5000

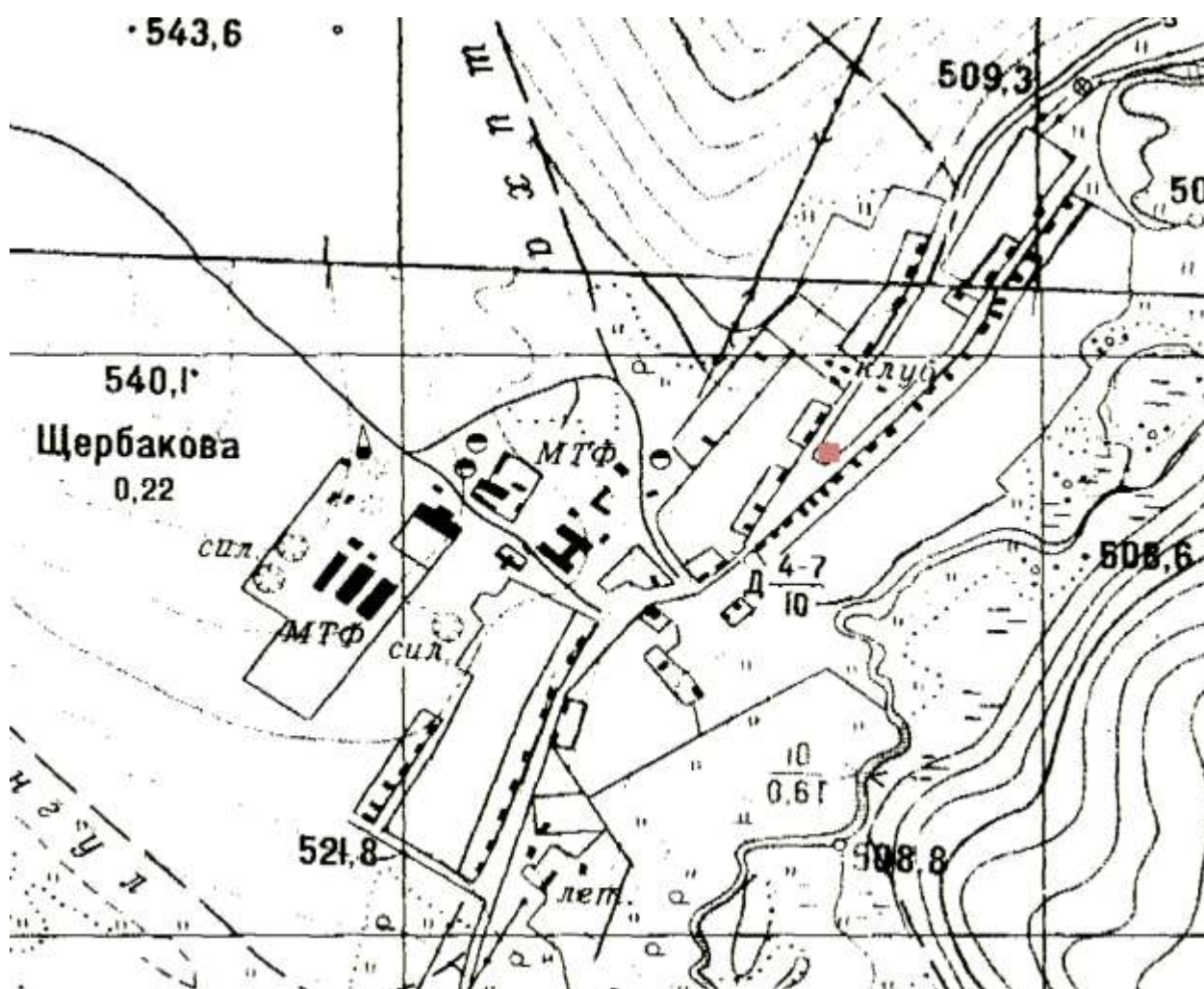

- - нестационарные торговые объекты

ГРАФИЧЕСКАЯ СХЕМА № 10.16
размещения нестационарных торговых объектов на территории
муниципального образования «Заларинский район»

Место нахождения: Иркутская область, Заларинский район, деревня Дмитриевка, улица Центральная

Ассортимент: непродовольственные товары, хозтовары

Вид нестационарного торгового объекта: место для осуществления торговли (автолавка)

Период размещения: весь период

Ситуационный план земельного участка

Масштаб 1: 5000

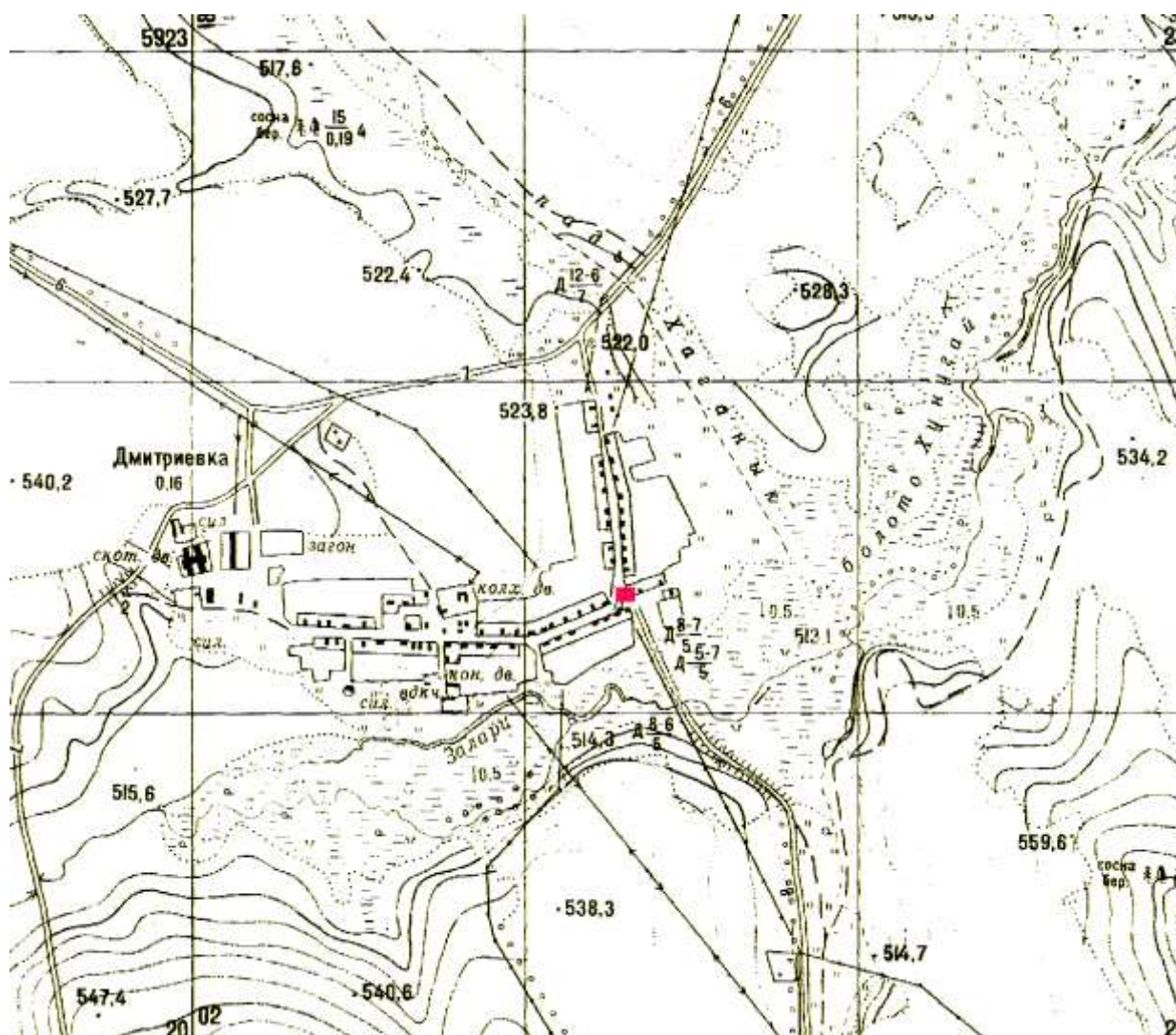

■ - нестационарные торговые объекты

ГРАФИЧЕСКАЯ СХЕМА № 10.17
размещения нестационарных торговых объектов на территории
муниципального образования «Заларинский район»

Место нахождения: Иркутская область, Заларинский район, деревня Мостовка, улица Центральная, 39

Ассортимент: продовольственные товары в индивидуальной упаковке и непродовольственные товары, хозяйственные товары

Вид нестационарного торгового объекта: место для осуществления торговли (автолавка, лоток, палатка)

Период размещения: весь период

Ситуационный план земельного участка

Масштаб 1: 5000

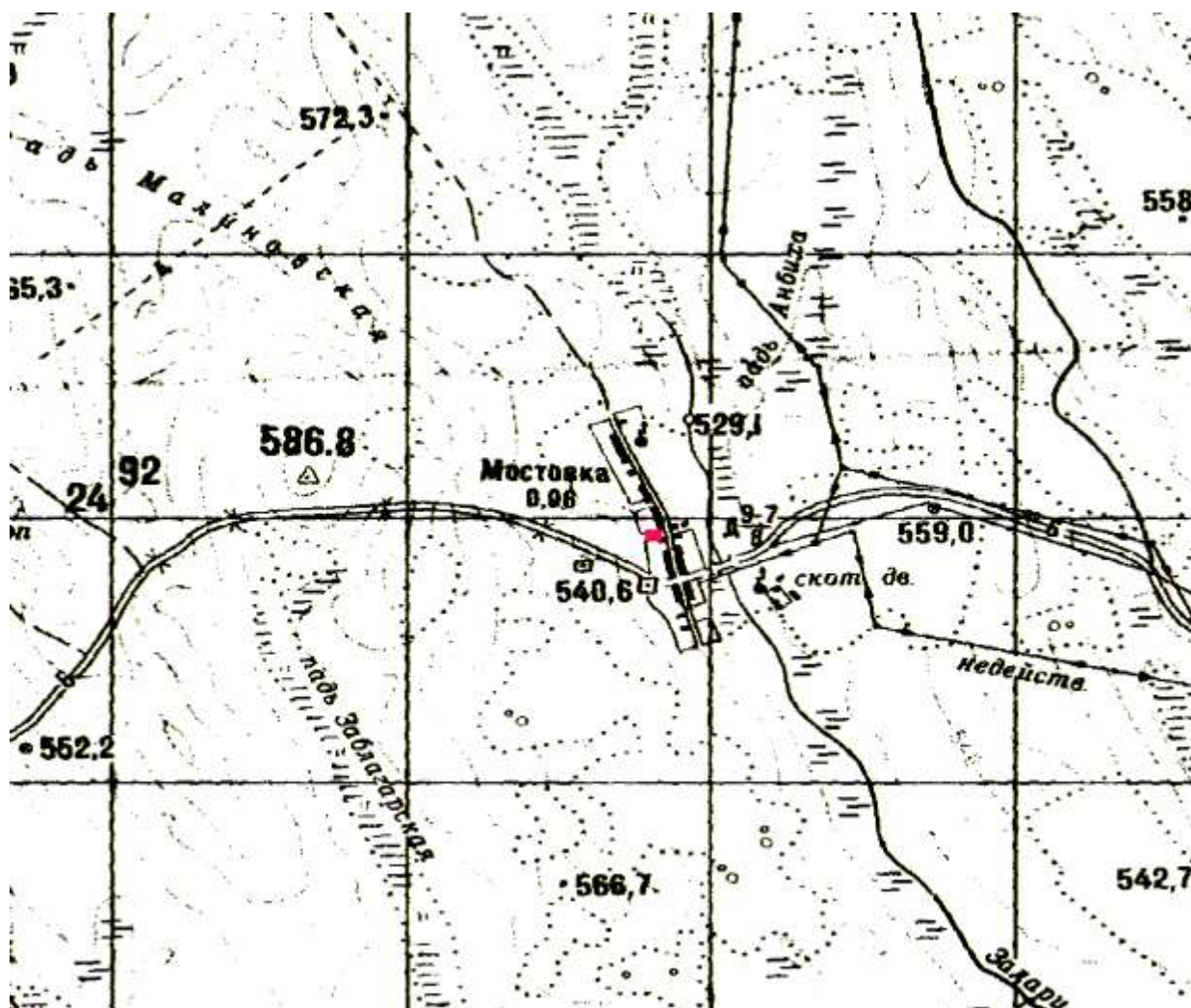

■ - нестационарные торговые объекты

11. Тыретское муниципальное образование

ГРАФИЧЕСКАЯ СХЕМА № 11.1

размещения нестационарных торговых объектов на территории муниципального образования «Заларинский район»

Место нахождения: Иркутская область, Заларинский район, рабочий поселок Тыреть, микрорайон Солерудник, 12 «а»

Ассортимент: сельхозпродукты, непродовольственные товары

Вид нестационарного торгового объекта: место для осуществления торговли (автолавка, лоток, палатка)

Период размещения: весь период (по заявкам жителей)

Ситуационный план земельного участка

Масштаб 1: 5000

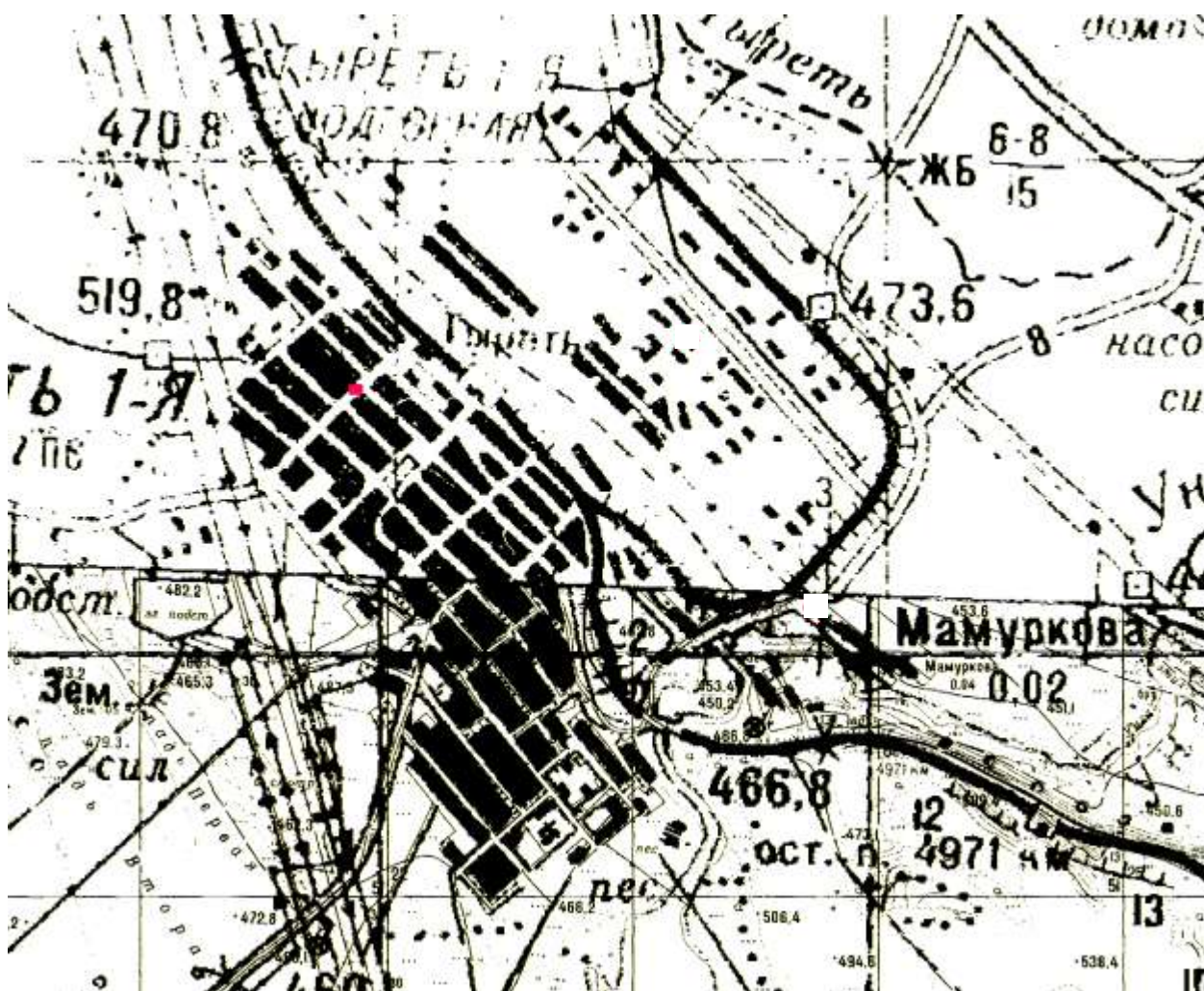

■ - нестационарные торговые объекты

ГРАФИЧЕСКАЯ СХЕМА № 11.2
размещения нестационарных торговых объектов на территории
муниципального образования «Заларинский район»

Место нахождения: Иркутская область, Заларинский район, рабочий поселок Тыреть, улица Советская, 49 «б»

Ассортимент: сельхозпродукты, непродовольственные товары

Вид нестационарного торгового объекта: место для осуществления торговли (автолавка, лоток, палатка)

Период размещения: весь период (по заявкам жителей)

Ситуационный план земельного участка

Масштаб 1: 5000

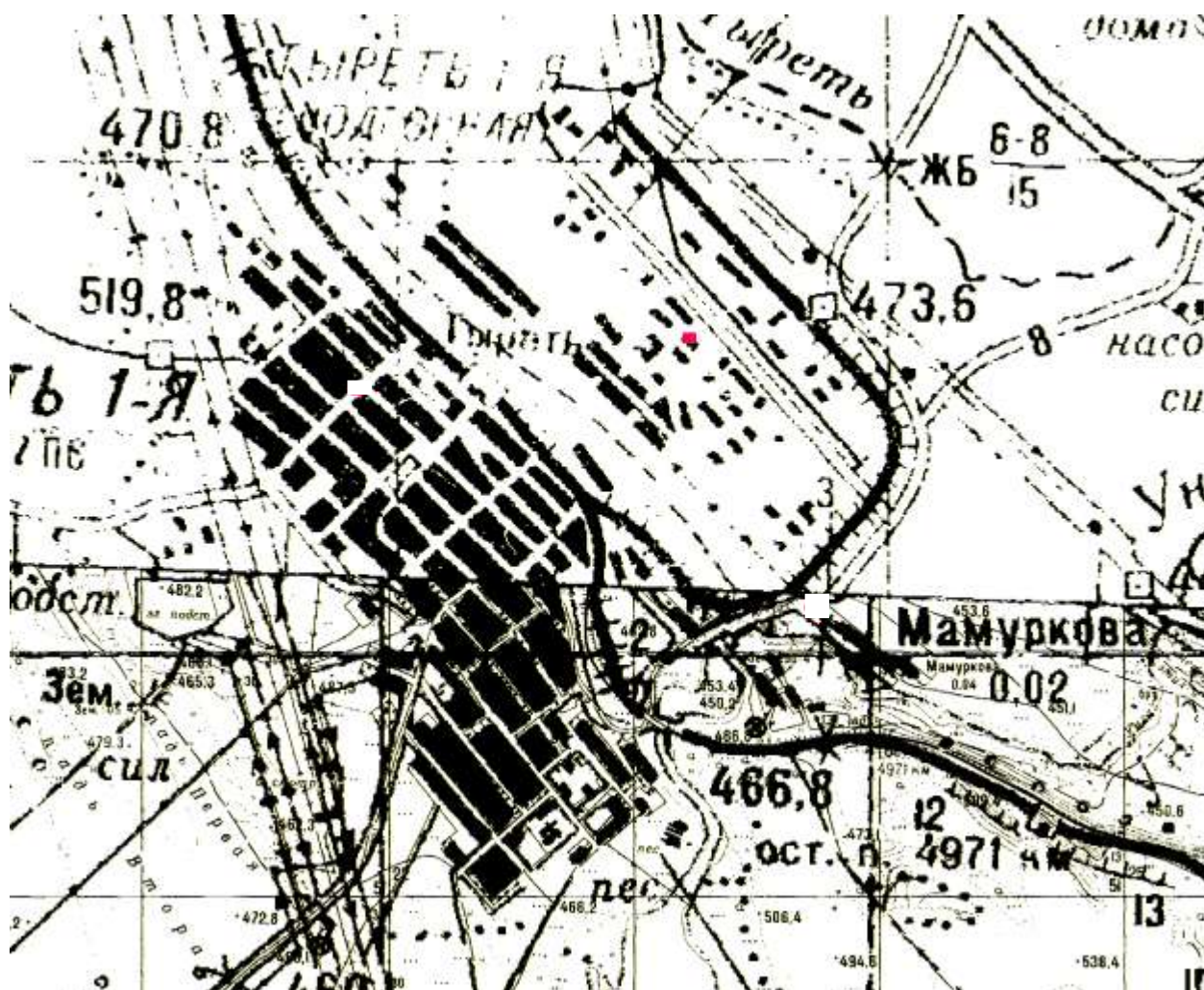

■ - нестационарные торговые объекты

ГРАФИЧЕСКАЯ СХЕМА № 11.3
размещения нестационарных торговых объектов на территории
муниципального образования «Заларинский район»

Место нахождения: Иркутская область, Заларинский район, заимка Мамуркова, д. 4 «а»

Ассортимент: продовольственные товары в индивидуальной упаковке

Вид нестационарного торгового объекта: место для осуществления торговли (автолавка, лоток, палатка)

Период размещения: весь период (по заявкам жителей)

Ситуационный план земельного участка

Масштаб 1: 5000

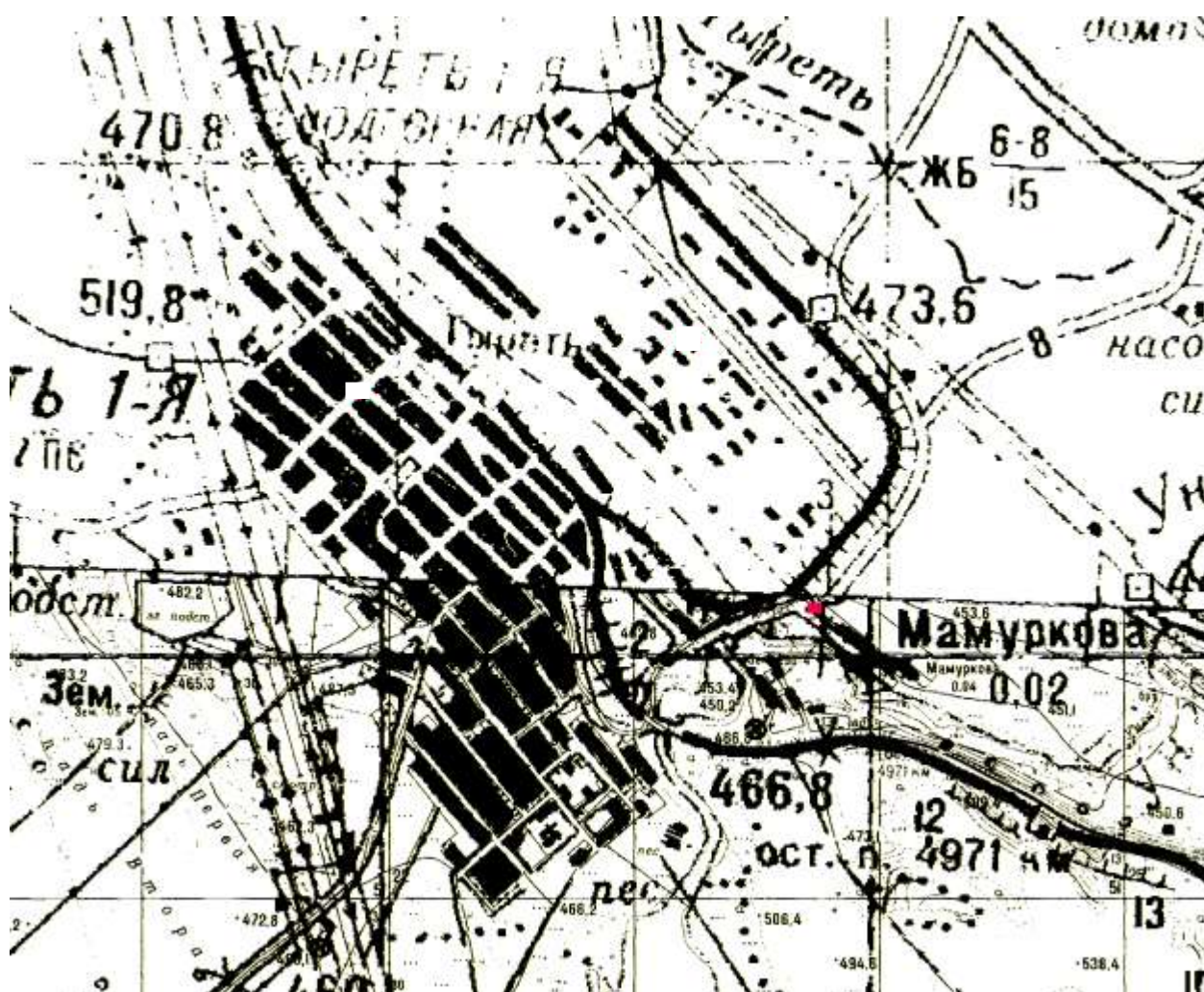

■ - нестационарные торговые объекты

12. Ханжиновское муниципальное образование

ГРАФИЧЕСКАЯ СХЕМА № 12.1

размещения нестационарных торговых объектов на территории муниципального образования «Заларинский район»

Место нахождения: Иркутская область, Заларинский район, село Ханжиново, переулок Солнечный (возле магазина Тыретского СРК)

Ассортимент: непродовольственные товары

Вид нестационарного торгового объекта: место для осуществления торговли (автолавка, лоток, палатка)

Период размещения: весь период (по заявкам жителей)

Ситуационный план земельного участка

Масштаб 1: 5000

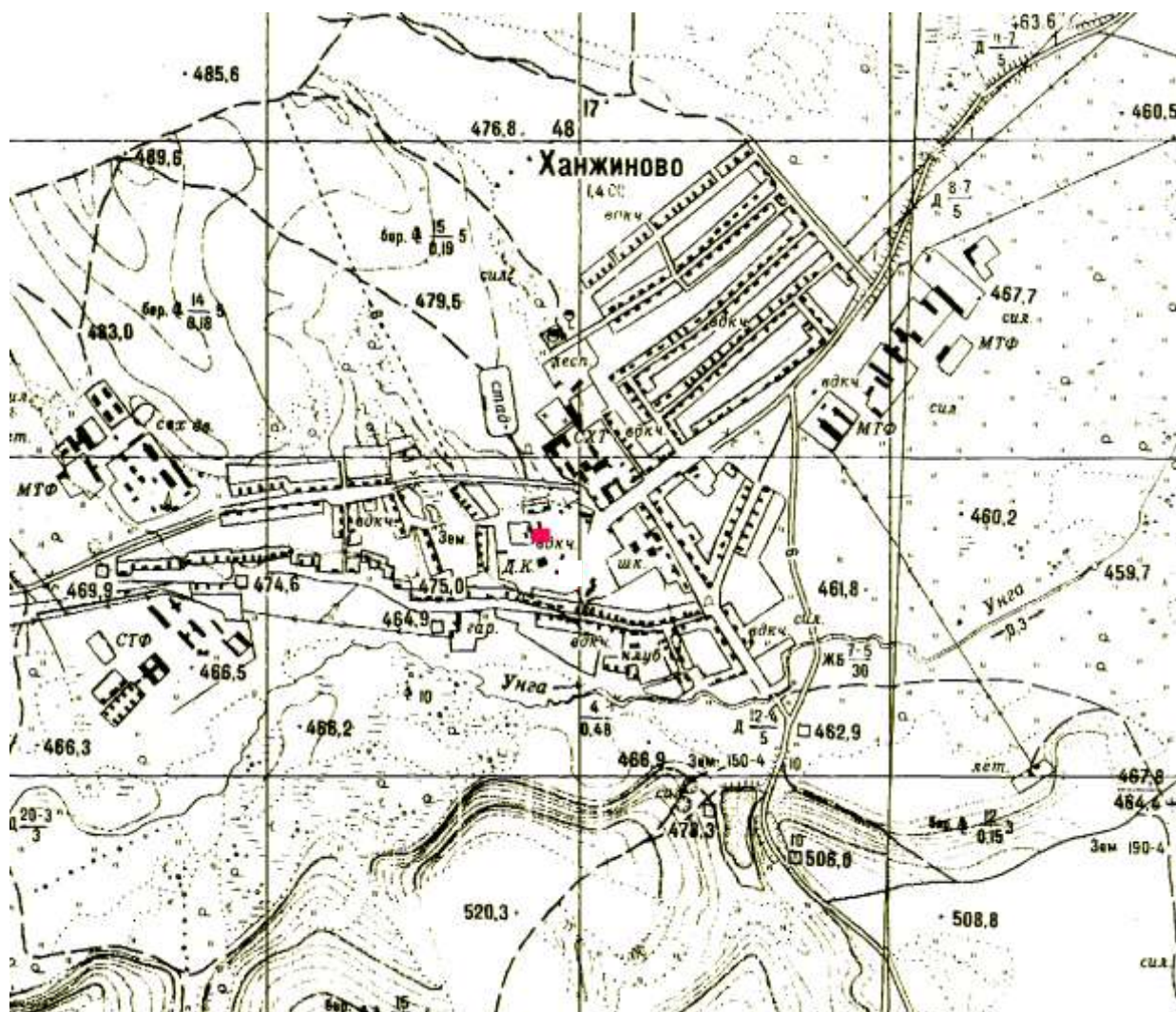

■ - нестационарные торговые объекты

ГРАФИЧЕСКАЯ СХЕМА № 12.2
размещения нестационарных торговых объектов на территории
муниципального образования «Заларинский район»

Место нахождения: Иркутская область, Заларинский район, село Ханжиново, улица Трактовая (возле конторы СПК «Тыретский»)

Ассортимент: непродовольственные товары

Вид нестационарного торгового объекта: место для осуществления торговли (автолавка, лоток, палатка)

Период размещения: весь период (по заявкам жителей)

Ситуационный план земельного участка

Масштаб 1: 5000

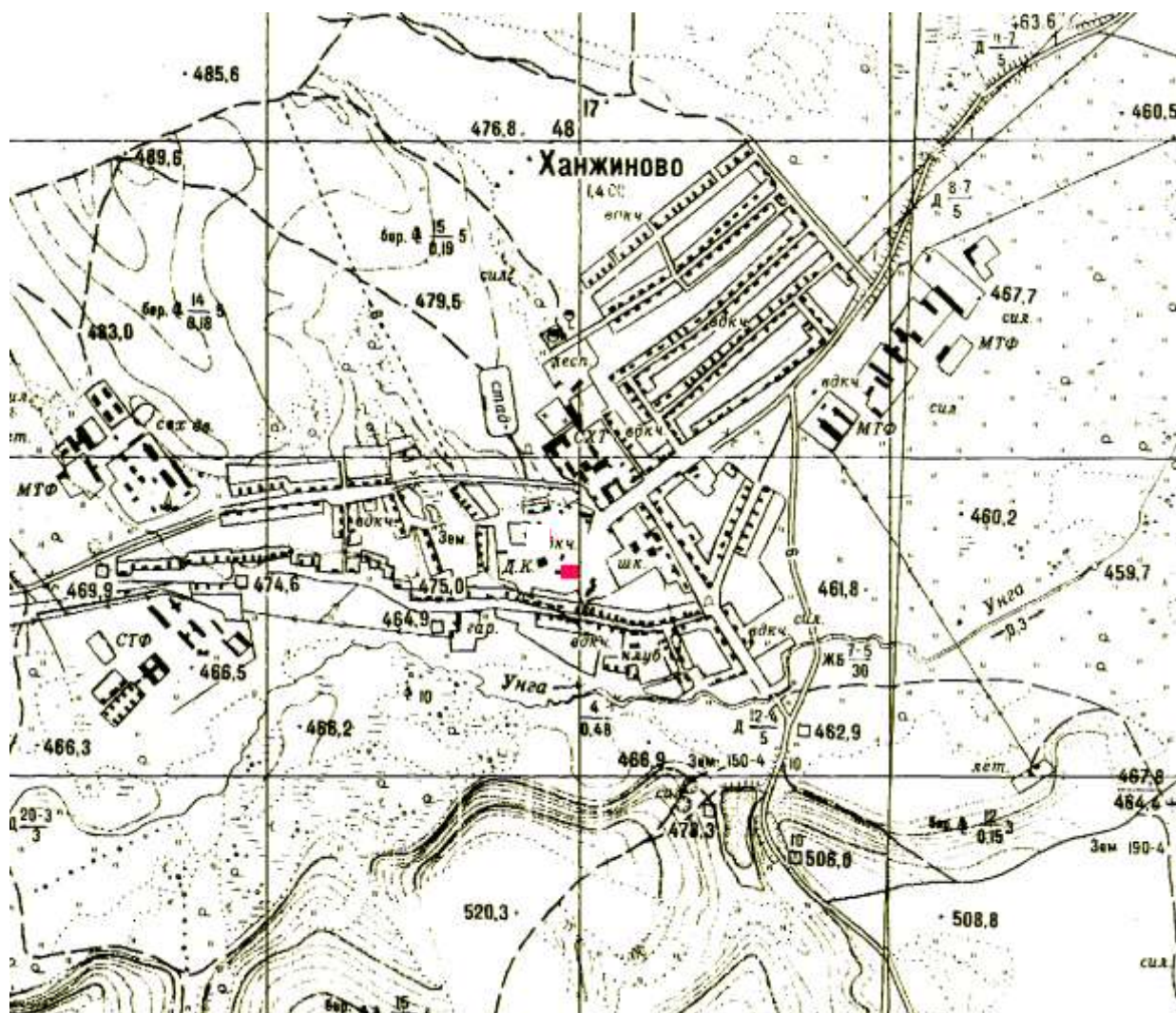

■ - нестационарные торговые объекты

13. Холмогойское сельское поселение

ГРАФИЧЕСКАЯ СХЕМА № 13.1

размещения нестационарных торговых объектов на территории муниципального образования «Заларинский район»

Место нахождения: Иркутская область, Заларинский район, село Холмогой,
улица Юбилейная (возле администрации)

Ассортимент: товары повседневного спроса

Вид нестационарного торгового объекта: место для осуществления торговли (автолавка, лоток, палатка)

Период размещения: весь период

Ситуационный план земельного участка

Масштаб 1: 5000

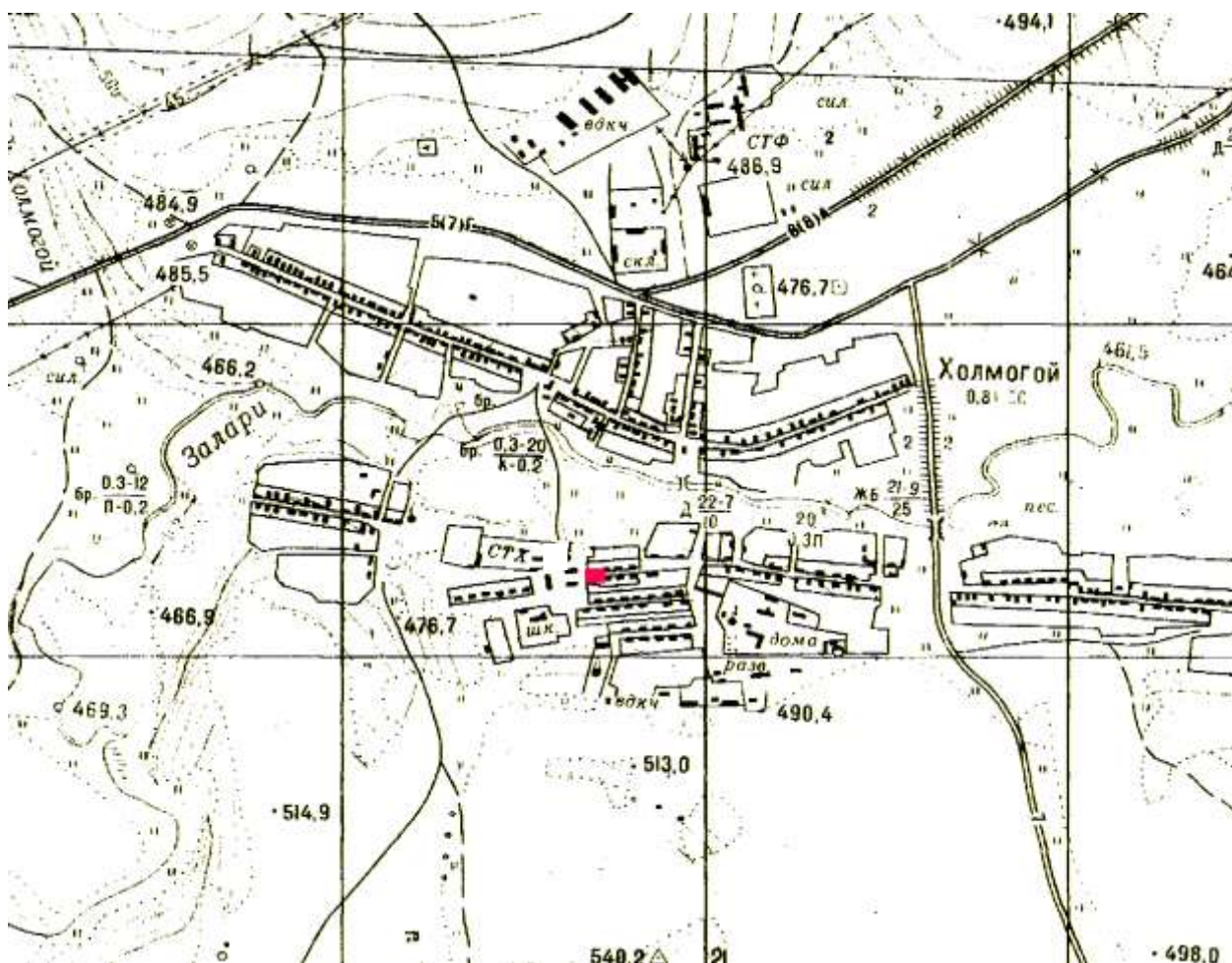

- - нестационарные торговые объекты

ГРАФИЧЕСКАЯ СХЕМА № 13.2

Место нахождения: Иркутская область, Заларинский район, деревня Романова, улица Трактовая (напротив магазина Заларинского ПОСПО)

Ассортимент: товары повседневного спроса

Вид нестационарного торгового объекта: место для осуществления торговли (автолавка, лоток, палатка)

Период размещения: весь период

Ситуационный план земельного участка

Масштаб 1: 5000

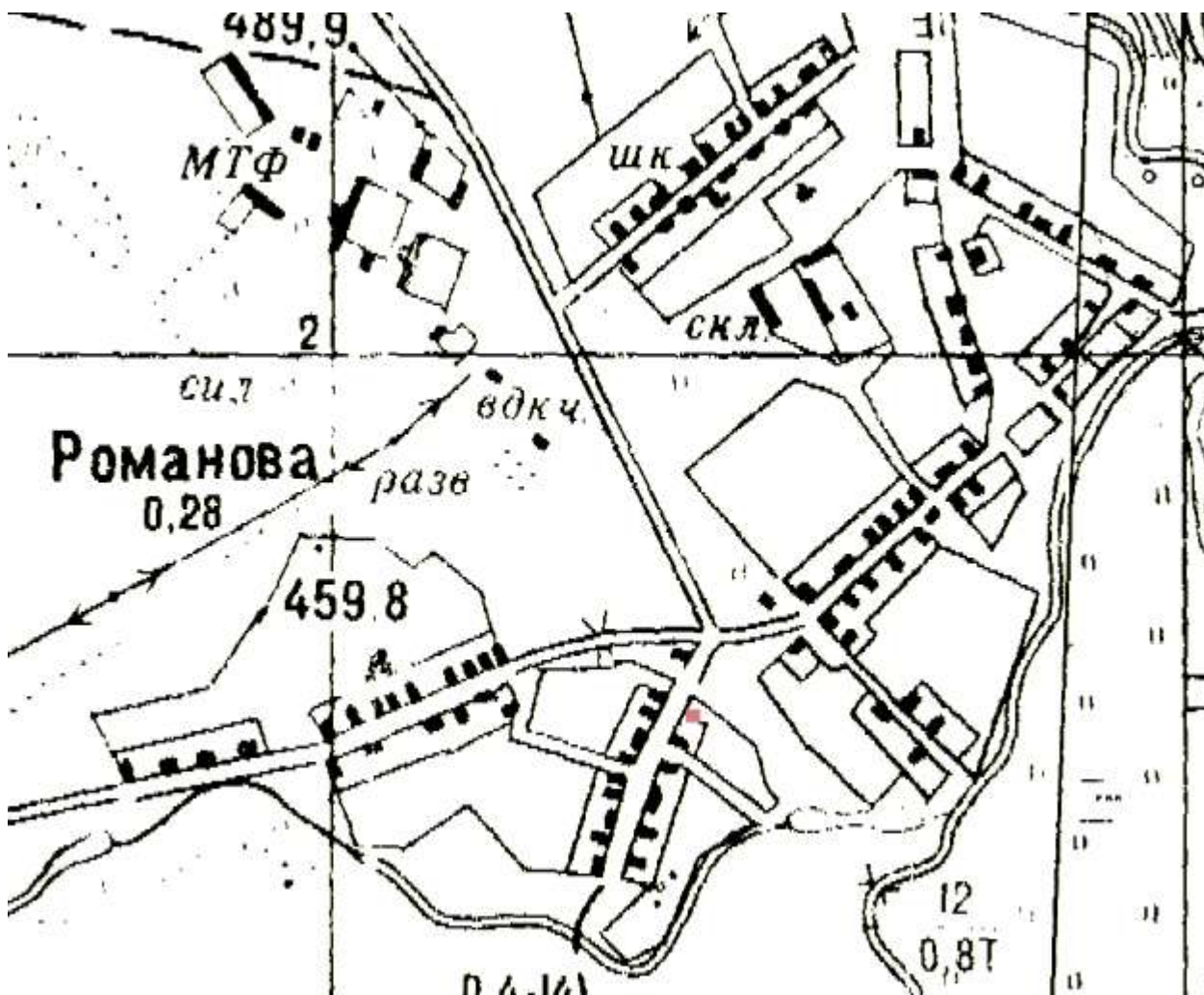

- - нестационарные торговые объекты

ГРАФИЧЕСКАЯ СХЕМА № 13.3

Место нахождения: Иркутская область, Заларинский район, деревня Сенная Падь, улица Центральная (между школой и Домом досуга)

Ассортимент: товары повседневного спроса

Вид нестационарного торгового объекта: место для осуществления торговли (автолавка, лоток, палатка)

Период размещения: весь период

Ситуационный план земельного участка

Масштаб 1: 5000

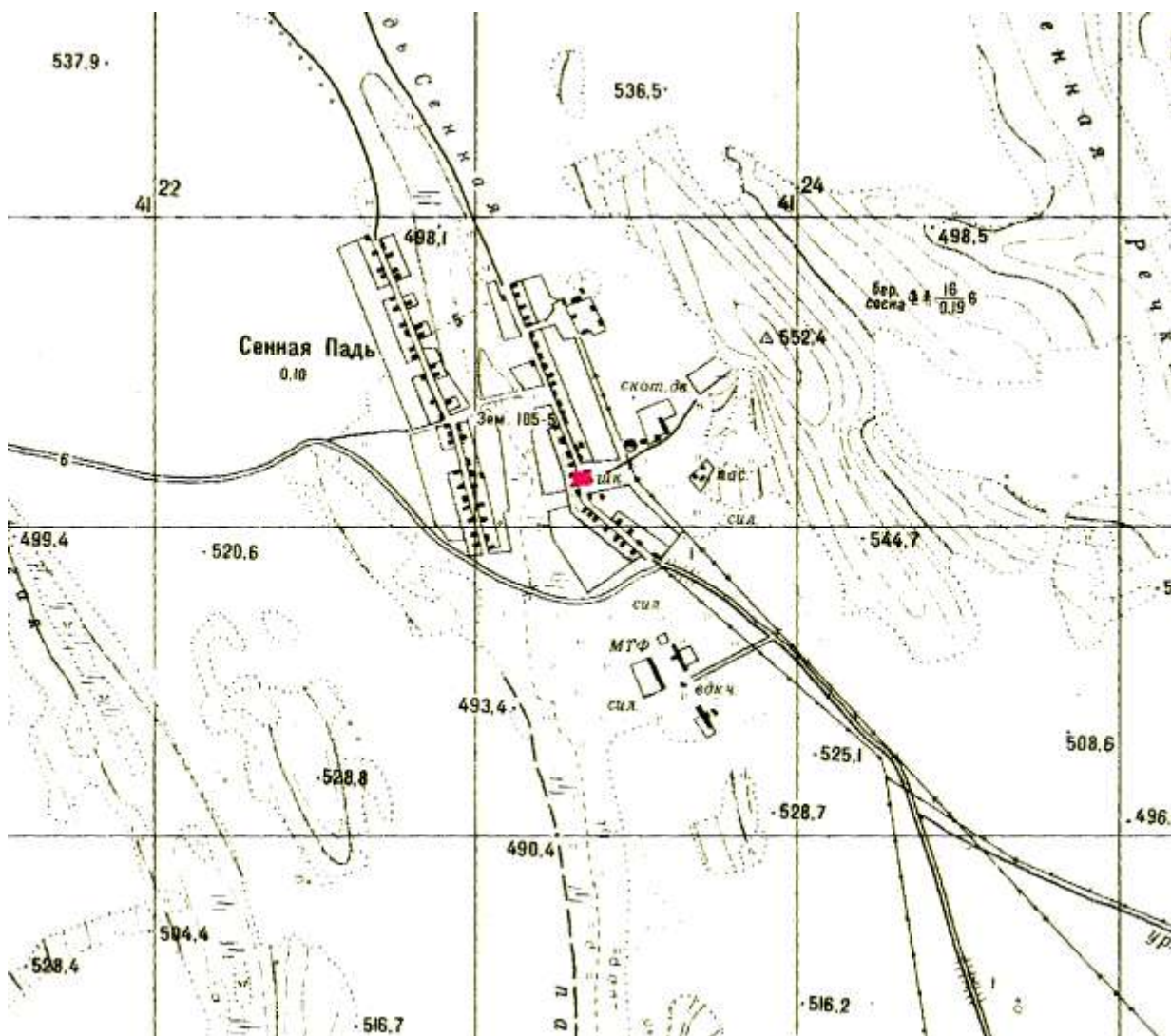

- - нестационарные торговые объекты

14. Хор-Тагнинское муниципальное образование

ГРАФИЧЕСКАЯ СХЕМА № 14.1

размещения нестационарных торговых объектов на территории муниципального образования «Заларинский район»

Место нахождения: Иркутская область, Заларинский район, село Хор-Тагна, улица Леспромхозовская (от магазина «Родник» до усадьбы Десятниченко К.Е.)

Ассортимент: товары повседневного спроса

Вид нестационарного торгового объекта: место для осуществления торговли (автолавка, лоток, палатка)

Период размещения: 1 раз в месяц (по заявкам жителей)

Ситуационный план земельного участка

Масштаб 1: 5000

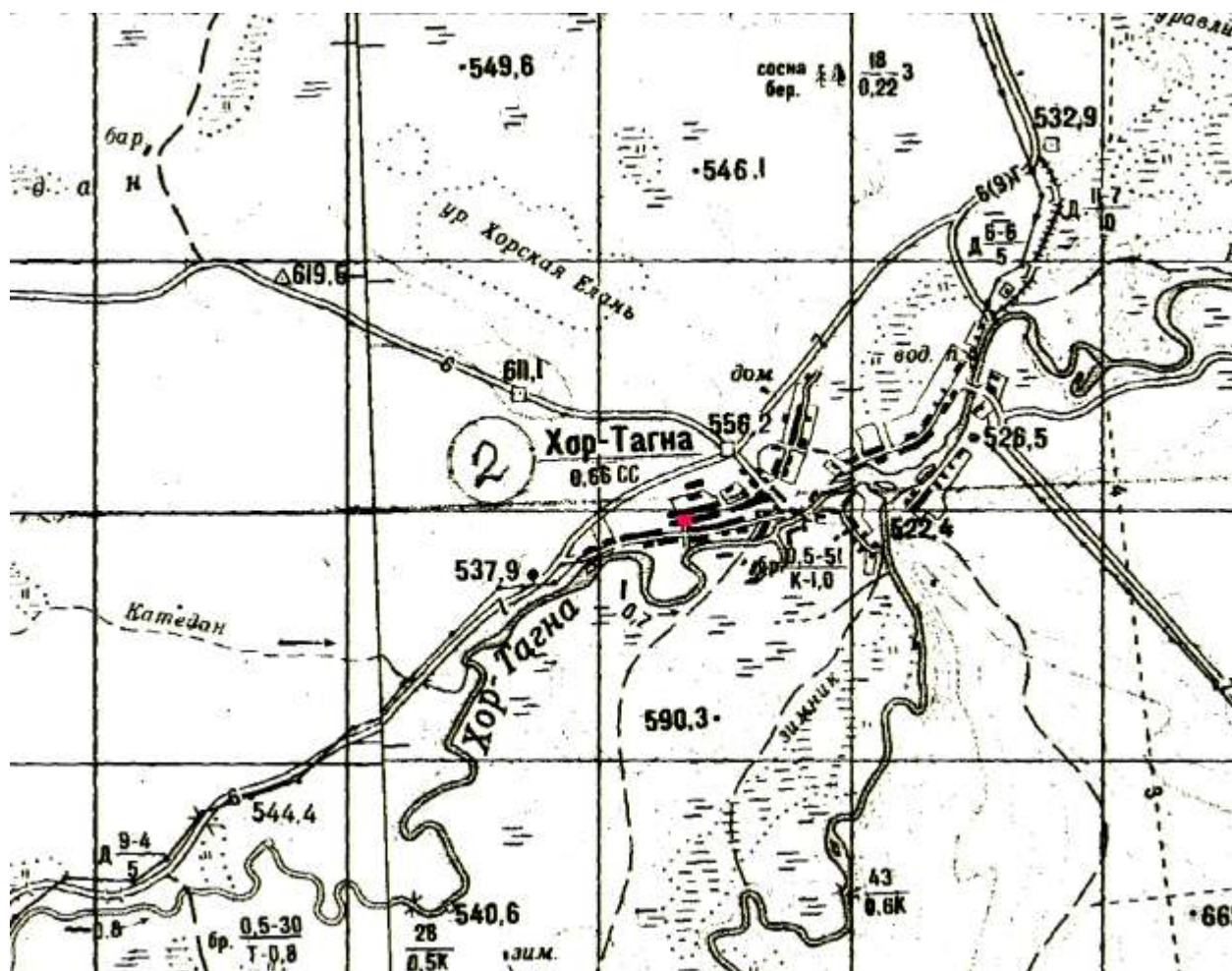

■ - нестационарные торговые объекты

ГРАФИЧЕСКАЯ СХЕМА № 14.2
размещения нестационарных торговых объектов на территории
муниципального образования «Заларинский район»

Место нахождения: Иркутская область, Заларинский район, участок Среднепихтинский, улица Центральная

Ассортимент: товары повседневного спроса

Вид нестационарного торгового объекта: место для осуществления торговли (автолавка, лоток, палатка)

Период размещения: 1 раз в месяц (по заявкам жителей)

Ситуационный план земельного участка

Масштаб 1: 5000

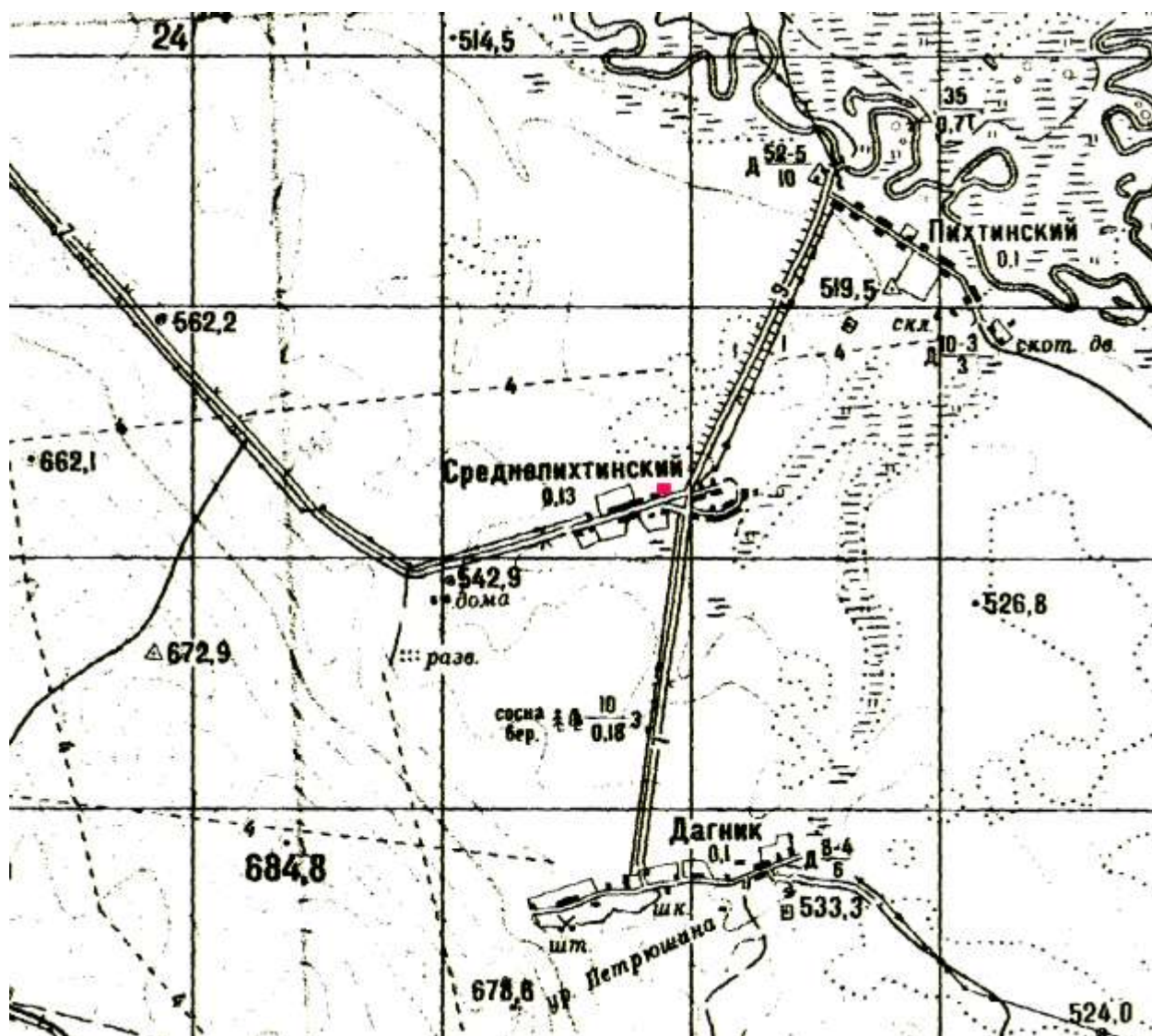

■ - нестационарные торговые объекты

ГРАФИЧЕСКАЯ СХЕМА № 14.3
размещения нестационарных торговых объектов на территории
муниципального образования «Заларинский район»

Место нахождения: Иркутская область, Заларинский район, участок Дагник, улица Центральная (около здания школы)

Ассортимент: товары повседневного спроса

Вид нестационарного торгового объекта: место для осуществления торговли (автолавка, лоток, палатка)

Период размещения: 1 раз в месяц (по заявкам жителей)

Ситуационный план земельного участка

Масштаб 1: 5000

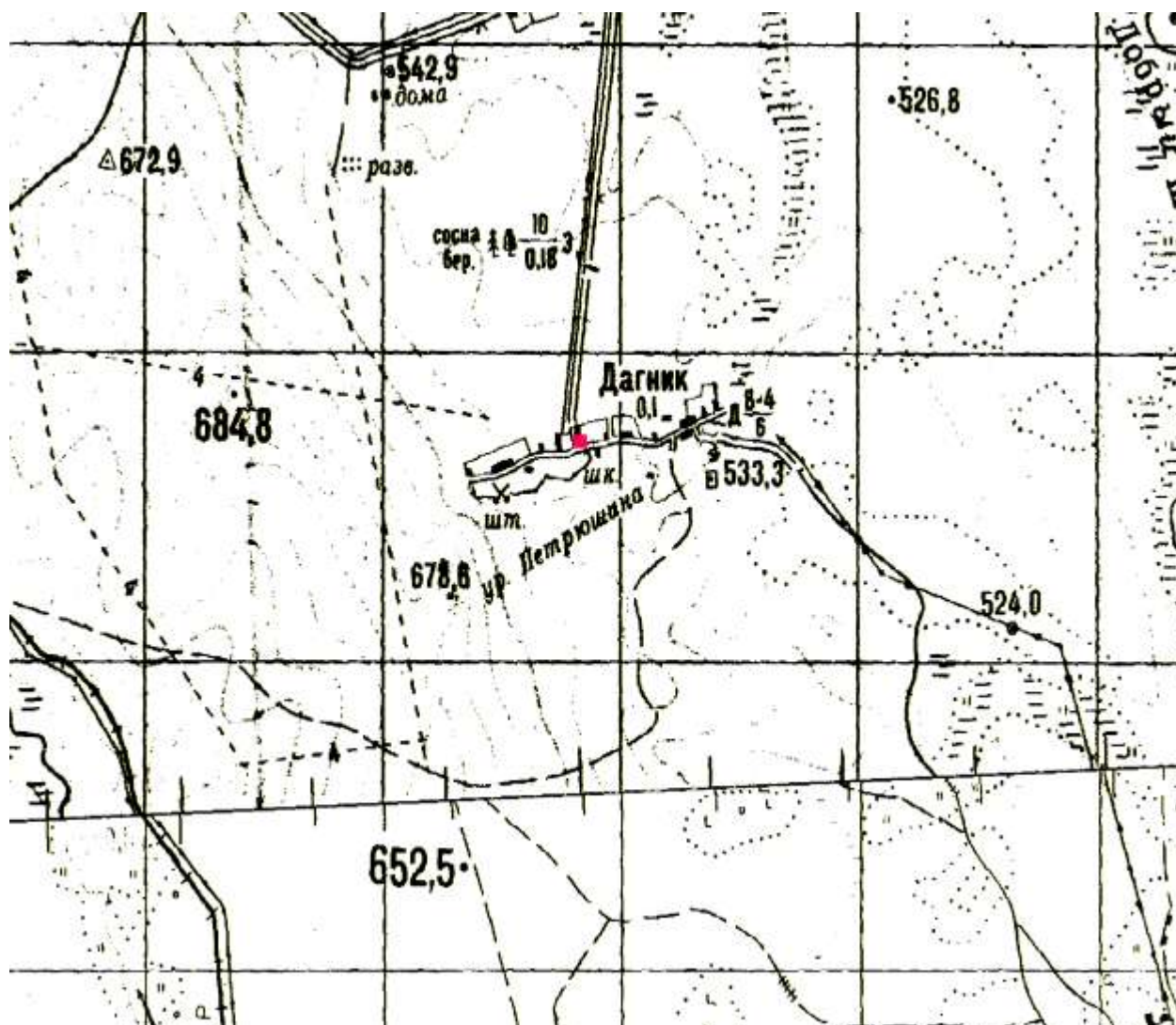

■ - нестационарные торговые объекты

ГРАФИЧЕСКАЯ СХЕМА № 14.4
размещения нестационарных торговых объектов на территории
муниципального образования «Заларинский район»

Место нахождения: Иркутская область, Заларинский район, участок Пихтинский, улица Центральная (около здания бывшего магазина)

Ассортимент: товары повседневного спроса

Вид нестационарного торгового объекта: место для осуществления торговли (автолавка, лоток, палатка)

Период размещения: 1 раз в месяц (по заявкам жителей)

Ситуационный план земельного участка

Масштаб 1: 5000

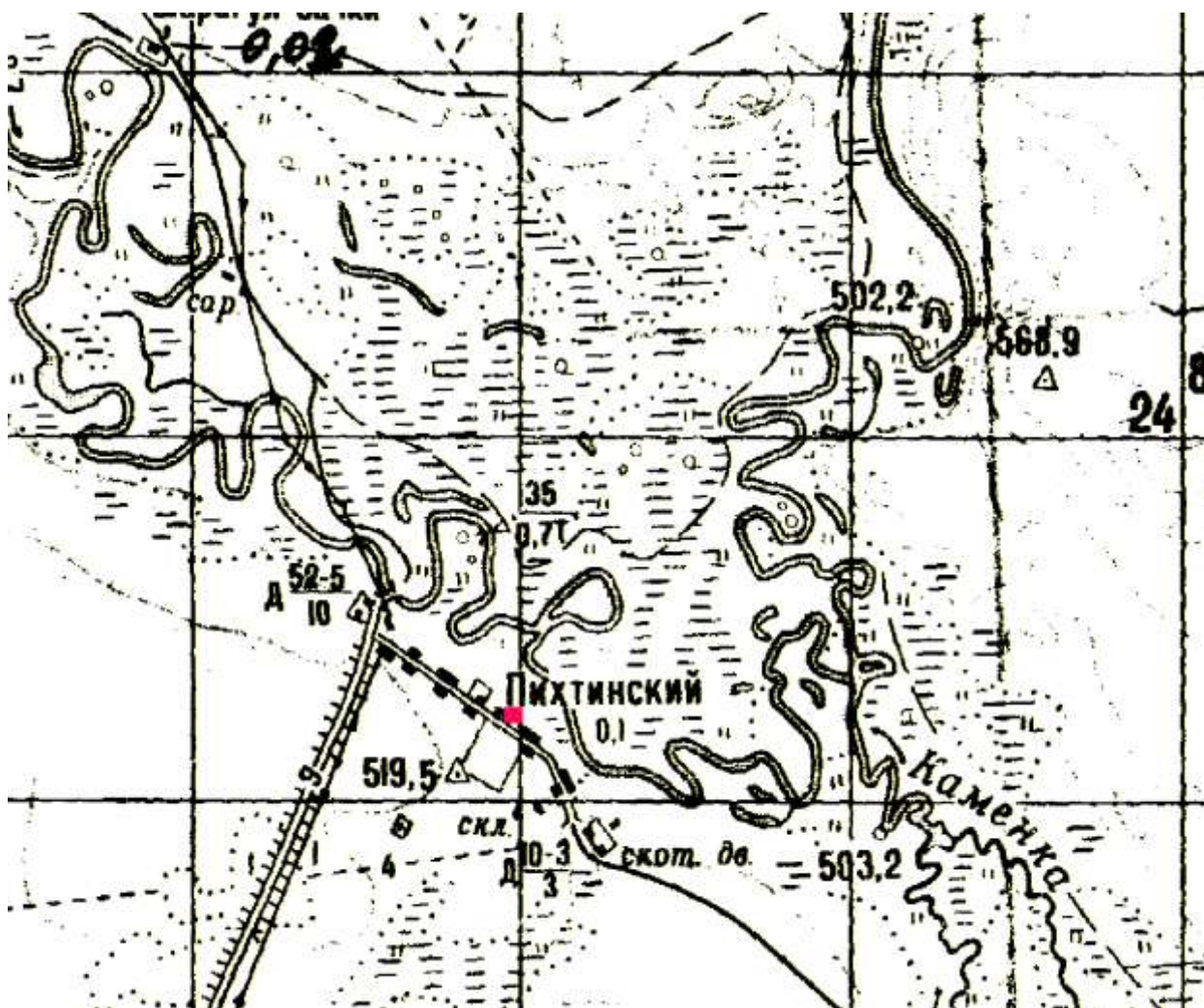

■ - нестационарные торговые объекты

15. Черемшанское муниципальное образование

ГРАФИЧЕСКАЯ СХЕМА № 15.1

размещения нестационарных торговых объектов на территории муниципального образования «Заларинский район»

Место нахождения: Иркутская область, Заларинский район, село Черемшанка, улица 40 лет Победы, 53

Ассортимент: товары повседневного спроса

Вид нестационарного торгового объекта: место для осуществления торговли (автолавка, лоток, палатка)

Период размещения: весь период

Ситуационный план земельного участка

Масштаб 1: 5000

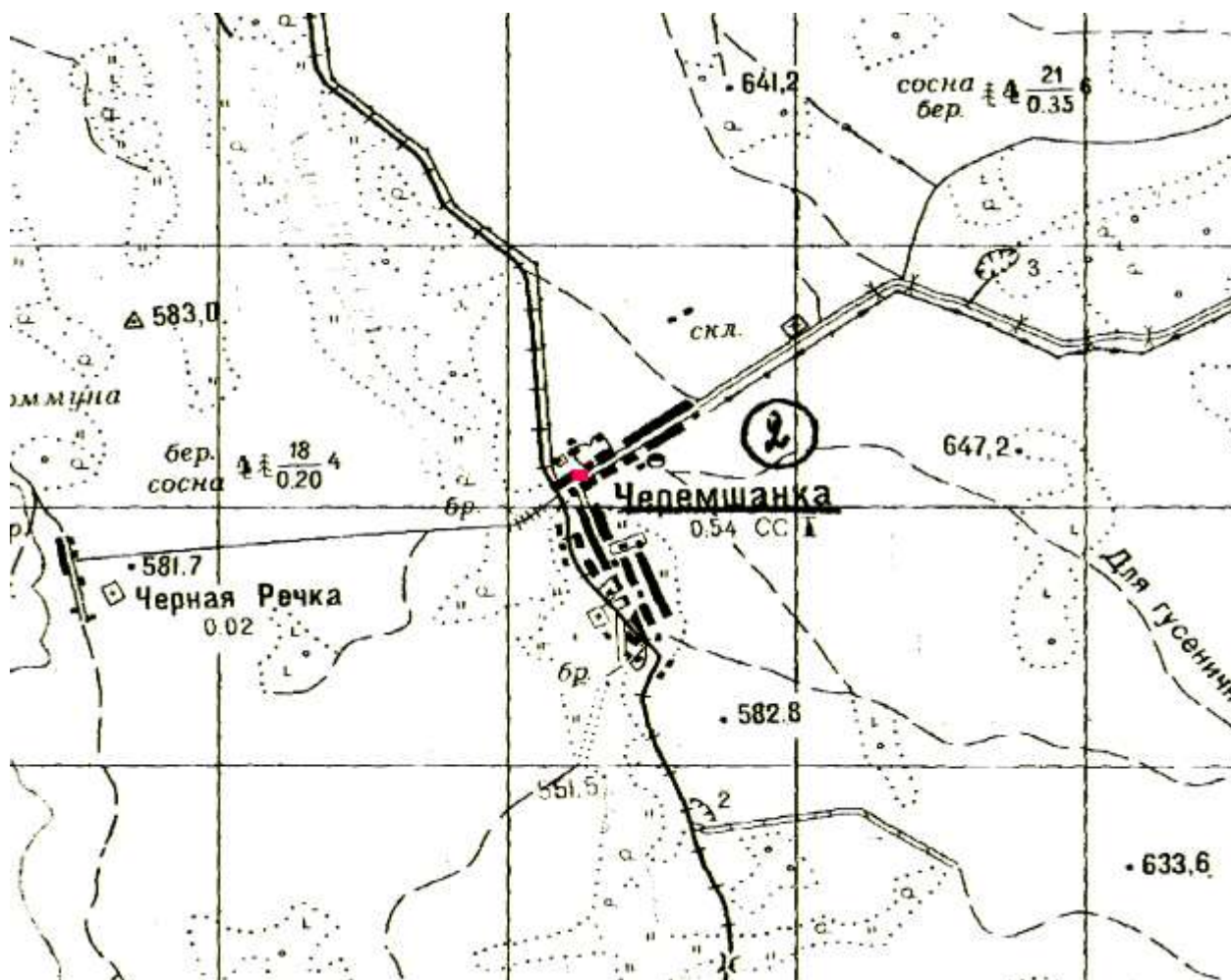

■ - нестационарные торговые объекты