



РОССИЙСКАЯ ФЕДЕРАЦИЯ
ИРКУТСКАЯ ОБЛАСТЬ
муниципальное казенное учреждение
Администрация муниципального образования
«Заларинский район»

ПОСТАНОВЛЕНИЕ

от 30.12. 2019 г.

р.п. Залари

№ 498

Об утверждении схемы размещения нестационарных торговых объектов на территории муниципального образования «Заларинский район» на 2020 год

В целях создания условий для улучшения организации и качества торгового обслуживания и обеспечения доступности товаров для населения, упорядочения размещения нестационарных торговых объектов, предоставления равных возможностей субъектам предпринимательской деятельности, соблюдения прав и законных интересов хозяйствующих субъектов, осуществляющих торговую деятельность на территории муниципального образования «Заларинский район», руководствуясь пунктом 18 части первой статьи 15 Федерального закона от 6 октября 2003 года № 131-ФЗ «Об общих принципах организации местного самоуправления в Российской Федерации», статьей 10 Федерального закона от 28 декабря 2009 года № 381-ФЗ «Об основах государственного регулирования торговой деятельности в Российской Федерации», приказом службы потребительского рынка и лицензирования Иркутской области от 20 января 2011 года № 3 - спр «Об утверждении Порядка разработки и утверждения органами местного самоуправления муниципальных образований Иркутской области схемы размещения нестационарных торговых объектов», статьями 22 и 46 Устава муниципального образования «Заларинский район», администрация муниципального образования «Заларинский район»

ПОСТАНОВЛЯЕТ:

1. Утвердить схему размещения нестационарных торговых объектов на территории муниципального образования «Заларинский район» на 2020 год согласно Приложению № 1.

2. Утвердить графические схемы границ размещения нестационарных торговых объектов на территории муниципального образования «Заларинский район» на 2020 год согласно Приложению № 2.

3. Главам муниципальных образований городских и сельских поселений, входящим в состав муниципального образования «Заларинский район», осуществлять контроль размещения нестационарных торговых объектов на территории муниципального образования в соответствии с утвержденными схемами в соответствии с Приложениями № 1 и № 2.

4. Рекомендовать хозяйствующим субъектам, независимо от их организационно-правовой формы и формы собственности, осуществляющим деятельность по оказанию услуг торговли в нестационарных торговых объектах:

- организовать медицинское освидетельствование продавцов с оформлением личных медицинских книжек;

- оснастить объекты необходимым торговым и противопожарным инвентарем, оборудованием и санитарной одеждой;

- осуществлять торговлю в соответствии с установленными правилами и нормами фитосанитарного и ветеринарного законодательства, с соблюдением правил продажи отдельных видов товаров и законодательства в сфере защиты прав потребителей.

5. Настоящее постановление вступает в силу с 1 января 2020 года.

6. Настоящее постановление подлежит опубликованию в информационном листке «Мэрия» и размещению на официальном сайте муниципального образования «Заларинский район» в информационно-телекоммуникационной сети «Интернет».

7. Контроль за исполнением данного постановления возложить на первого заместителя главы администрации муниципального образования «Заларинский район» В.Ф. Мисюра.

Глава администрации
муниципального образования
«Заларинский район»



В.В. Самойлович

Исполнитель:

Бондарева Марина Владимировна – главный специалист
отдела потребительского рынка товаров, услуг и
ценообразования муниципального казенного учреждения
«Администрация муниципального образования
«Заларинский район», тел./факс 8 (39552) 2-15-22,
E-mail: Zaladmin@irmail.ru

Схема

размещения нестационарных торговых объектов, размещенных на территории муниципального образования «Заларинский район» на 2020 год

№ п/п	Адрес расположения (место расположения) нестационарного торгового объекта	Вид нестационарного торгового объекта (палатка, киоск, автолавка, лоток и другое)	Количество нестационарных торговых объектов	Специализация нестационарного торгового объекта (ассортимент реализуемой продукции)	Площадь нестационарного торгового объекта, кв. метров	Площадь земельного участка, кв. метров	Собственный земельный участок, на котором расположен нестационарный торговый объект	Срок, период размещения нестационарного торгового объекта
1	2	3	4	5	6	7	8	9
Бабагайское муниципальное образование								
1.		Лоток	1	Непродовольственные товары, продукция АПК	10	10	Земельный участок расположен на землях населенных пунктов, не прошедших разграничения	В период с 01.01.2020 по 31.12.2020 г. (по заявкам жителей)
1.1.	с. Бабагай, пер. Школьный, 1 (возле магазина Заларинского РПС)							
1.2.	д. Жизневка, ул. Лесная, 2 (возле магазина Заларинского РПС)	Лоток	1	Непродовольственные товары, продукция АПК	10	10	Земельный участок расположен на землях населенных пунктов, не прошедших разграничения	В период с 01.01.2020 по 31.12.2020 г. (по заявкам жителей)
Бажирское муниципальное образование								
2.		Лоток	1	Непродовольственные товары, продукция АПК	4	4	Земельный участок расположен на землях населенных пунктов, не прошедших разграничения	В период с 01.01.2020 по 31.12.2020 г. (по заявкам жителей)
2.1.	с. Бажир, ул. Юбилейная (около магазина)							
2.2.	с. Бажир ул. Юбилейная (около ЦД)	Лоток	1	Непродовольственные товары, продукция АПК	4	4	Земельный участок расположен на землях населенных пунктов, не прошедших разграничения	В период с 01.01.2020 по 31.12.2020 г. (по заявкам жителей)
2.3.	с. Бажир ул. Юбилейная д. 1	павильон	1	Товары повседневного спроса	21	56	Земельный участок расположен на землях населенных пунктов, не прошедших разграничения	В период с 01.01.2020 по 31.12.2020 г. (по заявкам жителей)
2.4.	д. Красное поле, ул. Новая (около магазина)	Лоток	1	непродовольственные товары, продукция АПК	4	4	Земельный участок расположен на землях населенных пунктов, не прошедших разграничения	В период с 01.01.2020 по 31.12.2020 г. (по заявкам жителей)
2.5.	с. Илганское, ул. Верхняя, (около магазина)	Лоток	1	непродовольственные товары, продукция АПК	4	4	Земельный участок расположен на землях населенных пунктов, не прошедших разграничения	В период с 01.01.2020 по 31.12.2020 г. (по заявкам жителей)
2.6.	д. Багантуй, ул. Нижняя (около школы)	автолавка	1	Товары повседневного спроса	4	4	Земельный участок расположен на землях населенных пунктов, не прошедших разграничения	В период с 01.01.2020 по 31.12.2020 г. (по заявкам жителей)

2.7.	д. Тунгуй, ул. Лесная (около водокачки)	автолавка	1	Товары повседневного спроса	4	4	Земельный участок расположен на землях населенных пунктов, не прошедших разграничения	по 31.12.2020 г. (по заявкам жителей)
Веренское муниципальное образование								
3.								
3.1.	с. Веренка, ул. Комсомольская, 9-2	Лоток	1	Товары повседневного спроса	10	10	Земельный участок расположен на землях населенных пунктов, не прошедших разграничения	В период с 01.01.2020 по 31.12.2020 г. (по заявкам жителей)
Владимирское муниципальное образование								
4.								
4.1.	с. Владимир, ул.40 лет Победы (между магазинами ИП «Фарыгина» и ИП «Глебов»)	Лоток	1	Товары повседневного спроса	10	10	Земельный участок расположен на землях населенных пунктов, не прошедших разграничения	В период с 01.01.2020 по 31.12.2020 г. (по заявкам жителей)
Заларинское муниципальное образование								
5.								
5.1.	Российская Федерация, Иркутская область, Заларинский район, рп. Залари, ул. Российской, 25а-1, 38:04:010119:375	Торговый ряд Автолавка	1	Торговля птицей, сажены, рассада, ягоды, рыба, мёд, продукция животноводства и растениеводства, овощи, фрукты	15	15	Право собственности не зарегистрировано	В период с 01.01.2020 по 31.12.2020 г.
5.2.	Российская Федерация, Иркутская область, Заларинский район, рп. Залари, ул. Российской, 25а-2, 38:04:010119:377	Торговый ряд Автолавка	1	Торговля птицей, сажены, рассада, ягоды, рыба, мёд, продукция животноводства и растениеводства, овощи, фрукты	15	15	Право собственности не зарегистрировано	В период с 01.01.2020 по 31.12.2020 г.
5.3.	Российская Федерация, Иркутская область, Заларинский район, рп. Залари, ул. Российской, 25а-3, 38:04:010119:380	Торговый ряд Автолавка	1	Торговля птицей, сажены, рассада, ягоды, рыба, мёд, продукция животноводства и растениеводства, овощи, фрукты	15	15	Право собственности не зарегистрировано	В период с 01.01.2020 по 31.12.2020 г.
5.4.	Российская Федерация, Иркутская область, Заларинский район, рп. Залари, ул. Российской, 25а-4, 38:04:010119:379	Торговый ряд Автолавка	1	Торговля птицей, сажены, рассада, ягоды, рыба, мёд, продукция животноводства и растениеводства, овощи, фрукты	15	15	Право собственности не зарегистрировано	В период с 01.01.2020 по 31.12.2020 г.
5.5.	Российская Федерация, Иркутская область, Заларинский район, рп. Залари, ул. Российской, 25а-5, 38:04:010119:374	Торговый ряд Автолавка	1	Торговля птицей, сажены, рассада, ягоды, рыба, мёд, продукция животноводства и растениеводства, овощи, фрукты	15	15	Право собственности не зарегистрировано	В период с 01.01.2020 по 31.12.2020 г.
5.6.	Российская Федерация, Иркутская область, Заларинский район, рп. Залари, ул. Российской,	Торговый ряд Автолавка	1	Торговля птицей, сажены, рассада, ягоды, рыба, мёд, продукция животноводства и растениеводства, овощи, фрукты	15	15	Право собственности не зарегистрировано	В период с 01.01.2020 по 31.12.2020 г.

5.7.	25а-6, 38:04:010119:383 Российская Федерация, Иркутская область, Заларинский район, рп. Залари, ул. Росийская, 25а-7, 38:04:010119:382	Торговый ряд Автолавка	1	Торговля птицей, саженцы, рассада, ягоды, рыба, мёд, продукция животноводства и растениеводства, овощи, фрукты	15	15	Право собственности не зарегистрировано	В период с 01.01.2020 по 31.12.2020 г.
5.8.	Российская Федерация, Иркутская область, Заларинский район, рп. Залари, ул. Росийская, 25а-8, 38:04:010119:378	Торговый ряд Автолавка	1	Торговля птицей, саженцы, рассада, ягоды, рыба, мёд, продукция животноводства и растениеводства, овощи, фрукты	15	15	Право собственности не зарегистрировано	В период с 01.01.2020 по 31.12.2020 г.
5.9.	Российская Федерация, Иркутская область, Заларинский район, рп. Залари, ул. Росийская, 25а-9, 38:04:010119:384	Торговый ряд Автолавка	1	Торговля птицей, саженцы, рассада, ягоды, рыба, мёд, продукция животноводства и растениеводства, овощи, фрукты	15	15	Право собственности не зарегистрировано	В период с 01.01.2020 по 31.12.2020 г.
5.10.	Российская Федерация, Иркутская область, Заларинский район, рп. Залари, ул. Росийская, 25а-10, 38:04:010119:381	Торговый ряд Автолавка	1	Торговля птицей, саженцы, рассада, ягоды, рыба, мёд, продукция животноводства и растениеводства, овощи, фрукты	15	15	Право собственности не зарегистрировано	В период с 01.01.2020 по 31.12.2020 г.
5.11.	Российская Федерация, Иркутская область, Заларинский район, рп. Залари, ул. Ленина, 50а-1, 38:04:010114:770	Торговый ряд Автолавка	1	Саженцы, рассада, рыба, мёд, продукция животноводства и растениеводства, овощи, фрукты	10	10	Право собственности не зарегистрировано	В период с 01.01.2020 по 31.12.2020 г.
5.12.	Российская Федерация, Иркутская область, Заларинский район, рп. Залари, ул. Ленина, 50а-2, 38:04:010114:772	Торговый ряд Автолавка	1	Саженцы, рассада, рыба, мёд, продукция животноводства и растениеводства, овощи, фрукты	10	10	Право собственности не зарегистрировано	В период с 01.01.2020 по 31.12.2020 г.
5.13.	Российская Федерация, Иркутская область, Заларинский район, рп. Залари, ул. Ленина, 50а-3, 38:04:010114:771	Торговый ряд Автолавка	1	Саженцы, рассада, рыба, мёд, продукция животноводства и растениеводства, овощи, фрукты	10	10	Право собственности не зарегистрировано	В период с 01.01.2020 по 31.12.2020 г.
5.14.	Российская Федерация, Иркутская область, Заларинский район, рп. Залари, ул. Ленина, 76 л, 38:04:010113:786	Лоток	1	Разливной квас	10	10	Право собственности не зарегистрировано	В период с 01.01.2020 по 31.12.2020 г.
5.15.	Российская Федерация, Иркутская область, Заларинский район, рп. Залари, ул. Г. Васильева, 17а, 38:04:010123:519	Лоток	1	Разливной квас	10	10	Право собственности не зарегистрировано	В период с 01.01.2020 по 31.12.2020 г.

5.16.	Российская Федерация, Иркутская область, Заларинский район, рп. Залари, ул. Ленина, 49 г, 38:04:010119:376	Лоток	1	Разливной квас	10	10	10	Право собственности не зарегистрировано	В период с 01.01.2020 по 31.12.2020 г.
5.17.	Российская Федерация, Иркутская область, Заларинский район, р.п. Залари, ул. Лазо, 2 ж, 38:04:010104:767	Лоток	1	Разливной квас	10	10	10	Право собственности не зарегистрировано	В период с 01.01.2020 по 31.12.2020 г.
5.18.	Российская Федерация, Иркутская область, Заларинский район, р.п. Залари, ул. Лазо, 4 э, 38:04:010104:768	Лоток	1	Продукция ЛПХ	5	5	5	Право собственности не зарегистрировано	В период с 01.01.2020 по 31.12.2020 г.
5.19.	Российская Федерация, Иркутская область, Заларинский район, р.п. Залари, ул. Лазо 4 ю, 38:04:010104:769	Лоток	1	Продукция ЛПХ	5	5	5	Право собственности не зарегистрировано	В период с 01.01.2020 по 31.12.2020 г.
5.20.	Российская Федерация, Иркутская область, Заларинский район, р.п. Залари, ул. Рокоссовского, 12 г, 38:04:010112:966	Лоток	1	Овощи, фрукты, разливной квас	10	10	10	Право собственности не зарегистрировано	В период с 01.01.2020 по 31.12.2020 г.
5.21.	Российская Федерация, Иркутская область, Заларинский район, р.п. Залари, ул. Аверченко, 2 а, 38:04:010119:385	Лоток	1	Овощи, фрукты	16	16	16	Право собственности не зарегистрировано	В период с 01.01.2020 по 31.12.2020 г.
5.22.	Российская Федерация, Иркутская область, Заларинский район, р.п. Залари, ул. Аверченко, 2 б, 38:04:010118:857	Лоток	1	Разливной квас	16	16	16	Право собственности не зарегистрировано	В период с 01.01.2020 по 31.12.2020 г.
5.23.	Российская Федерация, Иркутская область, Заларинский район, рп. Залари, ул. Ленина, 101 е– 1, 38:04:010117:1305	Лоток, автолавка	1	Саженьы, рассала, ягоды	5	5	5	Право собственности не зарегистрировано	В период с 01.01.2020 по 31.12.2020 г.
5.24.	Российская Федерация, Иркутская область, Заларинский район, рп. Залари, ул. Ленина, 101 е– 2, 38:04:010117:1304	Лоток, автолавка	1	Саженьы, рассала, ягоды	5	5	5	Право собственности не зарегистрировано	В период с 01.01.2020 по 31.12.2020 г.
5.25.	Российская Федерация,	Лоток	1	Разливной квас	5	5	5	Право собственности не	В период с 01.01.2020

	Иркутская область, Заларинский район, рп. Залари, ул. Ленина 101 з, 38:04:010117:1306	Лоток						зарегистрировано	по 31.12.2020 г.
5.26.	Российская Федерация, Иркутская область, Заларинский район, р.п. Залари, ул. Ленина, 94 д-1, 38:04:010112:969	Лоток	1	Овощи, фрукты	5	5	5	Право собственности не зарегистрировано	В период с 01.01.2020 по 31.12.2020 г.
5.27.	Российская Федерация, Иркутская область, Заларинский район, р.п. Залари, ул. Ленина, 94 д-2, 38:04:010112:970	Лоток	1	Овощи, фрукты	5	5	5	Право собственности не зарегистрировано	В период с 01.01.2020 по 31.12.2020 г.
5.28.	Российская Федерация, Иркутская область, Заларинский район, рп. Залари, ул. Ленина, 94 г-1, 38:04:010112:967	Лоток	1	Разливной квас	5	5	5	Право собственности не зарегистрировано	В период с 01.01.2020 по 31.12.2020 г.
5.29.	Российская Федерация, Иркутская область, Заларинский район, рп. Залари, ул. Ленина, 94 г-2, 38:04:010112:968	Лоток	1	Разливной квас	5	5	5	Право собственности не зарегистрировано	В период с 01.01.2020 по 31.12.2020 г.
5.30.	Российская Федерация, Иркутская область, Заларинский район, рп. Залари, ул. Карла Маркса, 97 а, 38:04:010113:1208	Лоток	1	Разливной квас	5	5	5	Право собственности не зарегистрировано	В период с 01.01.2020 по 31.12.2020 г.
5.31.	Российская Федерация, Иркутская область, Заларинский район, рп. Залари, ул. Прибайкальская, 23 а, 38:04:010101:636	Лоток	1	Торговля птицей, саженцы, рассада, ягоды, рыба, мед, продукция животноводства и растениеводства, овощи, фрукты	10	10	10	Право собственности не зарегистрировано	В период с 01.01.2020 по 31.12.2020 г.
5.32.	Российская Федерация, Иркутская область, Заларинский район, р.п. Залари, ул. I Советская, 31 а	Лоток	1	Разливной квас	5	5	5	Земельный участок расположен на землях населенных пунктов, не прошедших разграничения	В период с 01.01.2020 по 31.12.2020 г.
5.33.	Российская Федерация, Иркутская область, Заларинский район, р.п. Залари, ул. Победы, 32 в	Лоток	1	Разливной квас	5	5	5	Земельный участок расположен на землях населенных пунктов, не прошедших разграничения	В период с 01.01.2020 по 31.12.2020 г.
5.34.	Российская Федерация,	Лоток	1	Разливной квас	5	5	5	Земельный участок	В период

	Иркутская область, Заларинский район, р.п. Залари, ул. Победы, 36 д							расположен на землях населенных пунктов, не прошедших разграничения	с 01.01.2020 по 31.12.2020 г.
Моисеевское сельское поселение									
6.									
6.1.	с. Моисеевка, ул. Школьная, д. 2 «а»	Лоток, автолавка	1	15	15	Непродовольственные товары, продовольственные товары	15	Земельный участок расположен на землях населенных пунктов, не прошедших разграничения	В период с 01.01.2020 по 31.12.2020 г. (по заявкам жителей)
6.2.	д. Тагна, ул. Дорожная, д. 24 «а»	Лоток, автолавка	1	10	10	Непродовольственные товары, продовольственные товары	10	Земельный участок расположен на землях населенных пунктов, не прошедших разграничения	В период с 01.01.2020 по 31.12.2020 г. (по заявкам жителей)
6.3.	уч. Верхний, ул. Дорожная, 10 «а»	Лоток	1	10	10	Товары повседневногo спроса	10	Земельный участок расположен на землях населенных пунктов, не прошедших разграничения	В период с 01.01.2020 по 31.12.2020 г. (по заявкам жителей)
6.4.	уч. Первое мая, ул. Центральная, 1 «а»	Лоток	1	10	10	Товары повседневногo спроса	10	Земельный участок расположен на землях населенных пунктов, не прошедших разграничения	В период с 01.01.2020 по 31.12.2020 г. (по заявкам жителей)
Мойганское муниципальное образование									
7.									
7.1.	с. Мойган, ул. Центральная, между № 29 и № 29 «а» (площадка между магазинами)	Лоток	1	10	10	Товары повседневногo спроса	10	Земельный участок расположен на землях населенных пунктов, не прошедших разграничения	В период с 01.01.2020 по 31.12.2020 г. (по заявкам жителей)
7.2.	д. Халты, ул. Лесная, 2 (территория рядом с магазином РПС)	Лоток	1	10	10	Товары повседневногo спроса	10	Земельный участок расположен на землях населенных пунктов, не прошедших разграничения	В период с 01.01.2020 по 31.12.2020 г. (по заявкам жителей)
7.3.	д. Романенкина ул. Центральная, д. 35 (площадка рядом с магазином Заларинского ПОСПО)	Лоток	1	10	10	Товары повседневногo спроса	10	Земельный участок расположен на землях населенных пунктов, не прошедших разграничения	В период с 01.01.2020 по 31.12.2020 г. (по заявкам жителей)
7.4.	д. Чаданова, ул. Тракторная, № 11 «а»	автолавка	1	10	10	Товары повседневногo спроса	10	Земельный участок расположен на землях населенных пунктов, не прошедших разграничения	В период с 01.01.2020 по 31.12.2020 г. (по заявкам жителей)
7.5.	д. Каратаева, ул. Центральная (напротив дома № 18)	Лоток	1	10	10	Товары повседневногo спроса	10	Земельный участок расположен на землях населенных пунктов, не прошедших разграничения	В период с 01.01.2020 по 31.12.2020 г. (2 раза в месяц по заявкам жителей)
7.6.	Уч. Кирхай	Лоток	1	10	10	Товары повседневногo спроса	10	Земельный участок	В период

	ул. Степная, (напротив дома № 18)			спроса				расположен на землях населенных пунктов, не прошедших разграничения	с 01.01.2020 по 31.12.2020 г. (2 раза в месяц по заявкам жителей)
7.7.	Уч. Мягчинский ул. Полевая (около дома № 11)	Лоток	1	Товары повседневногo спроса	10	10	10	Земельный участок расположен на землях населенных пунктов, не прошедших разграничения	В период с 01.01.2020 по 31.12.2020 г. (2 раза в месяц по заявкам жителей)
8.	Новочеремховское муниципальное образование								
8.1.	с.Новочеремхово, ул. Центральная, (между строениями № 4 и № 6)	палатка	1	Товары повседневногo спроса	6	6	6	Земельный участок расположен на землях населенных пунктов, не прошедших разграничения	В период с 01.01.2020 по 31.12.2020 г. (2 раза в месяц по заявкам жителей)
8.2.	д. Большой Карлук	автолавка	1	Товары повседневногo спроса	6	6	6	Земельный участок расположен на землях населенных пунктов, не прошедших разграничения	В период с 01.01.2020 по 31.12.2020 г. (2 раза в месяц по заявкам жителей)
8.3.	Уч. Ремезовский	автолавка	1	Товары повседневногo спроса	6	6	6	Земельный участок расположен на землях населенных пунктов, не прошедших разграничения	В период с 01.01.2020 по 31.12.2020 г. (2 раза в месяц по заявкам жителей)
8.4.	д. Ленденева	автолавка	1	Товары повседневногo спроса	6	6	6	Земельный участок расположен на землях населенных пунктов, не прошедших разграничения	В период с 01.01.2020 по 31.12.2020 г. (2 раза в месяц по заявкам жителей)
9.	Семеновское муниципальное образование								
9.1.	с. Семеновское, ул. 40 лет Победы, рядом с магазином ИП Ларионова Е.М.	лоток	1	Непродовольственные товары	25	25	25	Земельный участок расположен на землях населенных пунктов, не прошедших разграничения	В период с 01.01.2020 по 31.12.2020 г. (по заявкам жителей)
10.	Троицкое муниципальное образование								
10.1.	Займка Замазчикова, ул. Механизаторов	автолавка	1	Товары повседневногo спроса	10	10	10	Земельный участок расположен на землях населенных пунктов, не прошедших разграничения	В период с 01.01.2020 по 31.12.2020 г. (по заявкам жителей)
10.2.	Займка Шабалина, ул. Центральная	автолавка	1	Товары повседневногo спроса	10	10	10	Земельный участок расположен на землях населенных пунктов, не прошедших разграничения	В период с 01.01.2020 по 31.12.2020 г. (по заявкам жителей)
10.3.	Займка Щербакова, ул. Центральная	автолавка	1	Товары повседневногo спроса	10	10	10	Земельный участок расположен на землях населенных пунктов, не прошедших разграничения	В период с 01.01.2020 по 31.12.2020 г. (по заявкам жителей)

10.4.	д. Дмитриевка, ул. Центральная	автолавка	1	Товары повседневного спроса	10	10	Земельный участок расположен на землях населенных пунктов, не прошедших разграничения	В период с 01.01.2020 по 31.12.2020 г.
Тыретское муниципальное образование								
11.								
11.1.	Р. п. Тыреть 1-я, Мкр. Солерудник, 7 «в»	лоток	1	Продукция АПК	30	30	Земельный участок расположен на землях населенных пунктов, не прошедших разграничения	В период с 01.01.2020 г. по 31.12.2020 г.
11.2.	р.п. Тыреть 1-я, мкр. Солерудник, 9 «в»	лоток	1	Продукция АПК	30	30	Земельный участок расположен на землях населенных пунктов, не прошедших разграничения	В период с 01.01.2020 г. по 31.12.2020 г.
11.3.	р.п. Тыреть 1-я, мкр. Солерудник, 12 «б»	Палатка	1	Разливной квас	6	6	Земельный участок расположен на землях населенных пунктов, не прошедших разграничения	В период с 01.01.2020 г. по 31.12.2020 г.
11.4.	р.п. Тыреть 1-я, мкр. Солерудник, 12 «г»	Лоток, автолавка	1	Продовольственные и непродовольственные товары	48	50	Земельный участок расположен на землях населенных пунктов, не прошедших разграничения	В период с 01.01.2020 г. по 31.12.2020 г.
11.5.	р.п. Тыреть 1-я, мкр. Солерудник, 12 «д»	палатка	1	Разливной квас	6	6	Земельный участок расположен на землях населенных пунктов, не прошедших разграничения	В период с 01.01.2020 г. по 31.12.2020 г.
11.6.	р.п. Тыреть 1-я, ул. Советская, 49 «б»	лоток	1	непродовольственные товары	10	10	Земельный участок расположен на землях населенных пунктов, не прошедших разграничения	В период с 01.01.2020 г. по 31.12.2020 г.
11.7.	р. п. Тыреть, ул. Вокзальная, 13«а»	лоток	1	Продукция АПК, овощи, фрукты	10	10	Земельный участок расположен на землях населенных пунктов, не прошедших разграничения	В период с 01.01.2020 по 31.12.2020 г. (по заявкам жителей)
11.8.	заимка Мамуркова, ул. Нижняя, 4 «а»	Автолавка, лоток	1	Продовольственные и непродовольственные товары	10	10	Земельный участок расположен на землях населенных пунктов, не прошедших разграничения	В период с 01.01.2020 по 31.12.2020 г. (по заявкам жителей)
11.9.	заимка Мамуркова, ул. Верхняя, 45 «б»	палатка	1	Продовольственные и непродовольственные товары	30	30	Земельный участок расположен на землях населенных пунктов, не прошедших разграничения	В период с 01.01.2020 г. по 31.12.2020 г.
Ханжиновское муниципальное образование								
12.								
12.1.	с. Ханжиново, пер. Солнечный (возле магазина Тыретского СРК)	лоток	1	Непродовольственные товары, продукция АПК	15	15	Земельный участок расположен на землях населенных пунктов, не прошедших разграничения	В период с 01.01.2020 по 31.12.2020 г. (по заявкам жителей)
12.2.	с. Ханжиново, ул. Тракторная	лоток	1	Непродовольственные товары	10	10	Земельный участок расположен на землях населенных пунктов, не прошедших разграничения	В период с 01.01.2020 по 31.12.2020 г.

	(возле конторы СПК «Тыретский»)						населенных пунктов, не прошедших разграничения	по 31.12.2020 г. (по заявкам жителей)
13.	Холмогорское сельское поселение							
13.1.	с. Холмогой, ул. Юбилейная, 3 а (возле администрации)	Лоток, автолавка	1	Товары повседневногo спроса продовольственные товары	150	150	Казенное учреждение «Администрация МО «Холмогорское сельское поселение»	В период с 01.01.2020 по 31.12.2020 г. (по заявкам жителей)
13.2.	д. Романова, ул. Тракторная (напротив магазина Заларинского ПОСПО)	Лоток, автолавка	1	Товары повседневногo спроса, продовольственные товары	10	10	Земельный участок расположен на землях населенных пунктов, не прошедших разграничения	В период с 01.01.2020 по 31.12.2020 г. (по заявкам жителей)
13.3.	д. Сенная Падь ул. Центральная (между школой и Домом досуга)	Лоток, автолавка	1	Товары повседневногo спроса, продовольственные товары	10	10	Земельный участок расположен на землях населенных пунктов, не прошедших разграничения	В период с 01.01.2020 по 31.12.2020 г. (по заявкам жителей)
14.	Хор-Тагнинское муниципальное образование							
14.1.	с. Хор-Тагна, ул. Леспромхозовская (от магазина «Родник» до усадьбы Десятниченко Е.М.)	Лоток, автолавка	1	Товары повседневногo спроса	15	15	Земельный участок расположен на землях населенных пунктов, не прошедших разграничения	В период с 01.01.2020 по 31.12.2020 г. (по заявкам жителей)
14.2.	уч. Среднепихтинский, ул. Центральная (от магазина «Мечта» до усадьбы Кунц А.И.)	Лоток, автолавка	1	Товары повседневногo спроса	15	15	Земельный участок расположен на землях населенных пунктов, не прошедших разграничения	В период с 01.01.2020 по 31.12.2020 г. (по заявкам жителей)
14.3.	уч. Дагник, ул. Центральная (между зданием школы усадьбой Людвиг И.М.)	лоток	2	Товары повседневногo спроса	10	10	Земельный участок расположен на землях населенных пунктов, не прошедших разграничения	В период с 01.01.2020 по 31.12.2020 г. (по заявкам жителей)
14.4.	Уч. Пихтинский ул. Центральная (между усадьбой Гильдебрант М.Ю. и усадьбой Бендик П.М.)	лоток	1	Товары повседневногo спроса	10	10	Земельный участок расположен на землях населенных пунктов, не прошедших разграничения	В период с 01.01.2020 по 31.12.2020 г. (по заявкам жителей)
15.	Черемшанское муниципальное образование							
15.1.	с. Черемшанка, ул. 40 лет Победы, 53	лоток	1	Товары повседневногo спроса	10	10	Земельный участок расположен на землях населенных пунктов, не прошедших разграничения	В период с 01.01.2020 по 31.12.2020 г. (по заявкам жителей)

Начальник отдела потребительского рынка товаров, услуг и ценообразования
муниципального казенного учреждения
«Администрация муниципального образования «Заларинский район»



О.В.Кобешева

1. Бабагайское муниципальное образование

ГРАФИЧЕСКАЯ СХЕМА № 1.1 размещения нестационарных торговых объектов на территории муниципального образования «Заларинский район»

Место нахождения: Иркутская область, Заларинский район, село Бабагай, переулок Школьный, возле магазина Заларинского РПС
Ассортимент: непродовольственные товары, продукция АПК
Вид нестационарного торгового объекта: лоток
Период размещения: с 01.01.2020 по 31.12.2020 г. (по заявкам жителей)
Ситуационный план земельного участка
Масштаб 1: 5000

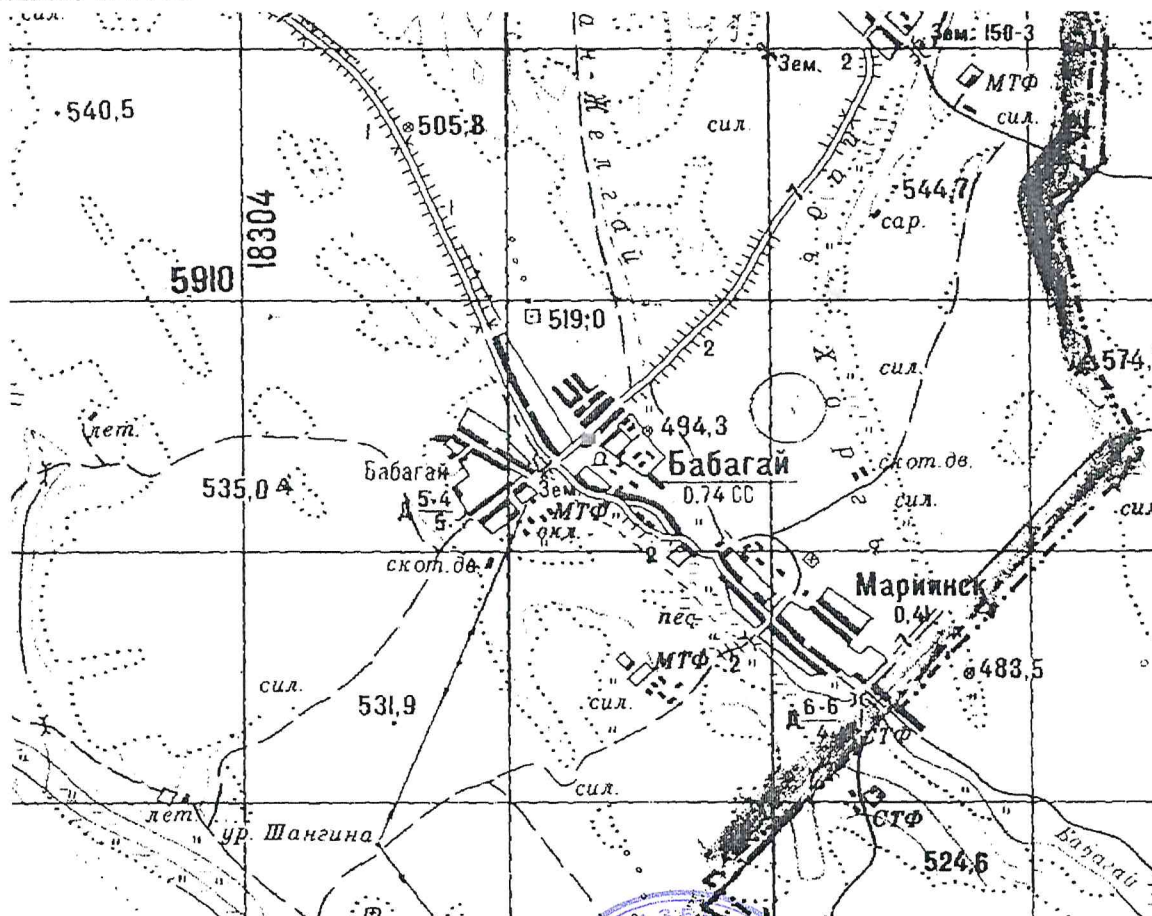

■ - нестационарные торговые объекты

Начальник отдела по строительству, архитектуре
и дорожному хозяйству администрации
муниципального образования «Заларинский район»



А.Ю. Санников

ГРАФИЧЕСКАЯ СХЕМА № 1.2
размещения нестационарных торговых объектов на территории
муниципального образования «Заларинский район»

Место нахождения: Иркутская область, Заларинский район, деревня Жизневка, улица Лесная, 2, возле магазина Заларинского РПС

Ассортимент: непродовольственные товары, продукция АПК

Вид нестационарного торгового объекта: лоток

Период размещения: с 01.01.2020 по 31.12.2020 г. (по заявкам жителей)

Ситуационный план земельного участка

Масштаб 1: 5000

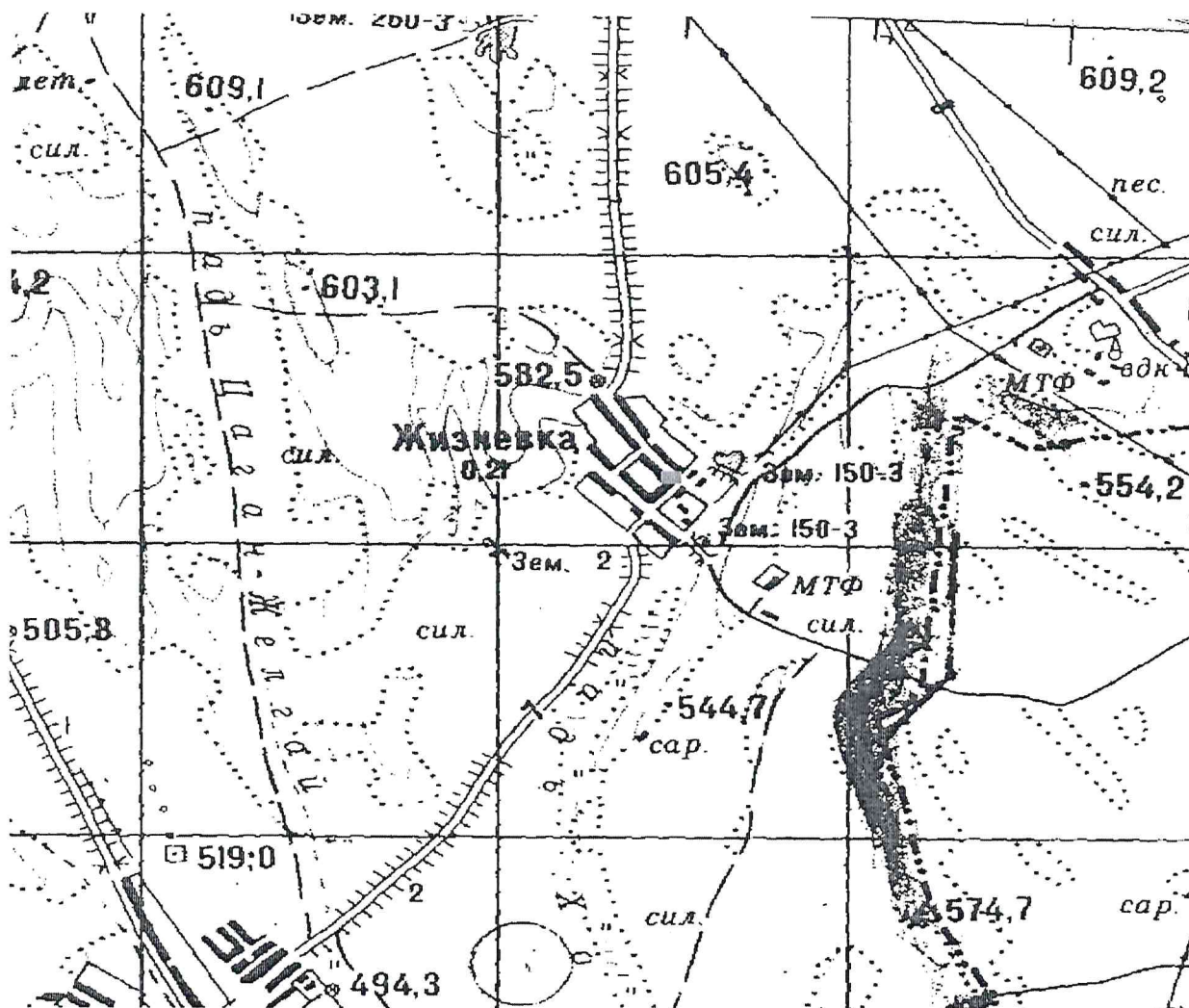

■ - нестационарные торговые объекты

Начальник отдела по строительству, архитектуре и дорожному хозяйству администрация муниципального образования «Заларинский район»



А.Ю. Санников

2. Бажирское муниципальное образование

ГРАФИЧЕСКАЯ СХЕМА № 2.1 размещения нестационарных торговых объектов на территории муниципального образования «Заларинский район»

Место нахождения: Иркутская область, Заларинский район, село Бажир, улица Юбилейная, (около магазина)

Ассортимент: непродовольственные товары, продукция АПК

Вид нестационарного торгового объекта: лоток

Период размещения: с 01.01.2020 по 31.12.2020 г. (по заявкам жителей)

Ситуационный план земельного участка

Масштаб 1: 5000

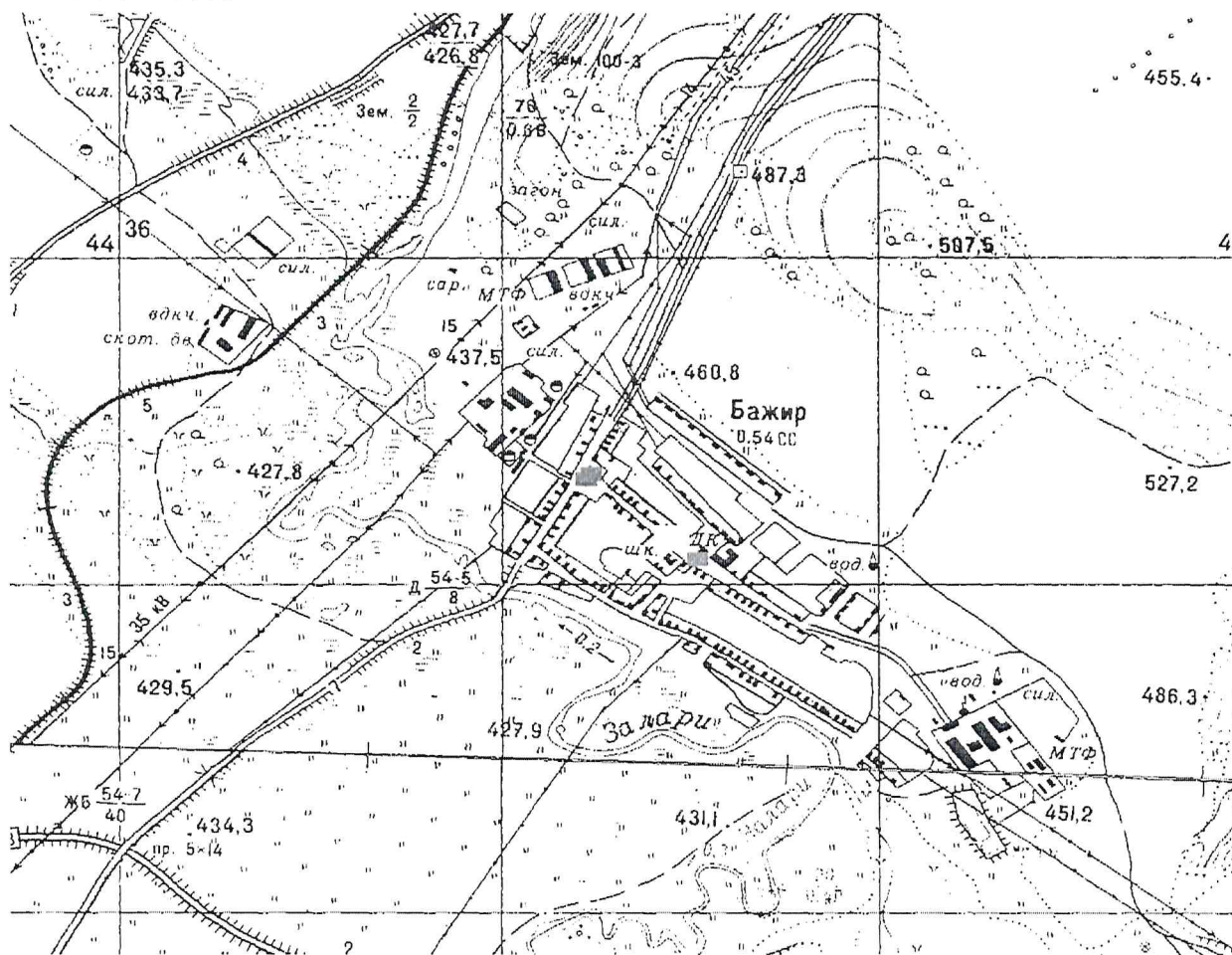

■ - нестационарные торговые объекты

Начальник отдела по строительству, архитектуре
и дорожному хозяйству администрация
муниципального образования «Заларинский район»



А.Ю. Санников

ГРАФИЧЕСКАЯ СХЕМА № 2.2
размещения нестационарных торговых объектов на территории
муниципального образования «Заларинский район»

Место нахождения: Иркутская область, Заларинский район, село Бажир, улица Юбилейная, (около ЦД).

Ассортимент: непродовольственные товары, продукция АПК

Вид нестационарного торгового объекта: лоток

Период размещения: с 01.01.2020 по 31.12.2020 г. (по заявкам жителей)

Ситуационный план земельного участка

Масштаб 1: 5000

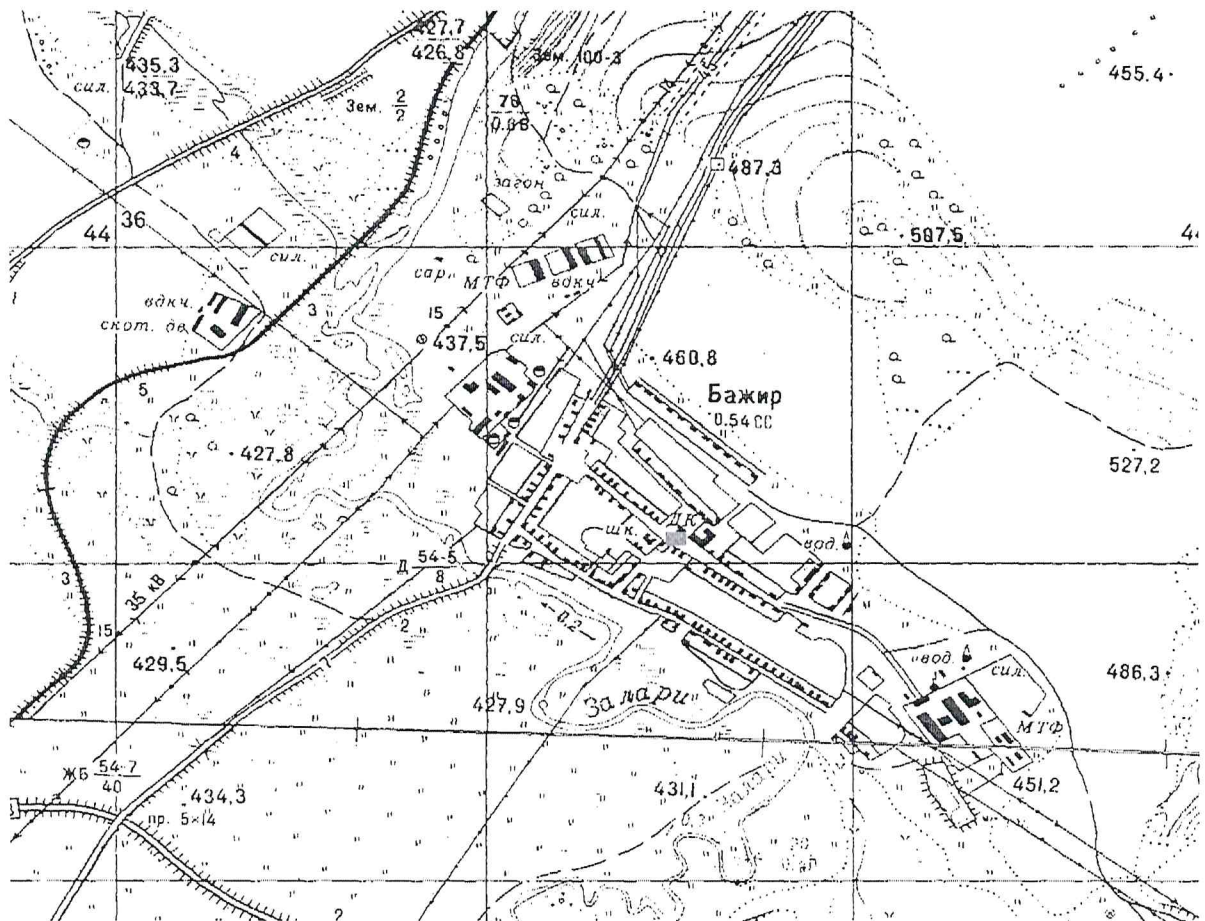

■ - нестационарные торговые объекты

Начальник отдела по строительству, архитектуре
и дорожному хозяйству администрация
муниципального образования «Заларинский район»



А.Ю. Санников

ГРАФИЧЕСКАЯ СХЕМА № 2.3 размещения нестационарных торговых объектов на территории муниципального образования «Заларинский район»

Место нахождения: Иркутская область, Заларинский район, село Бажир, улица Юбилейная, д.1

Ассортимент: товары повседневного спроса

Вид нестационарного торгового объекта: павильон

Период размещения: с 01.01.2020 по 31.12.2020 г.

Ситуационный план земельного участка

Масштаб 1: 5000

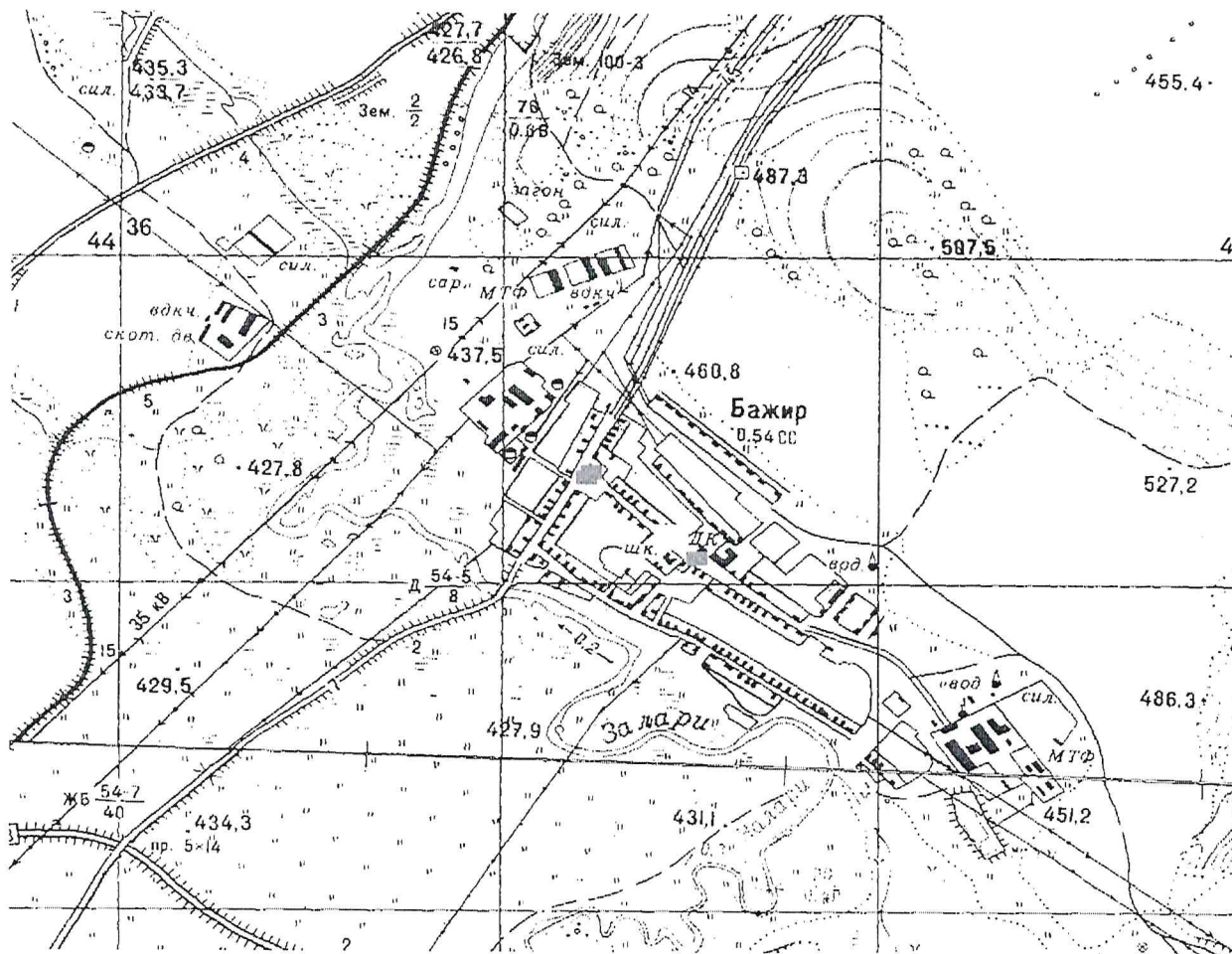

■ - нестационарные торговые объекты

Начальник отдела по строительству, архитектуре
и дорожному хозяйству администрация
муниципального образования «Заларинский район»



А.Ю. Санников

ГРАФИЧЕСКАЯ СХЕМА № 2.4

размещения нестационарных торговых объектов на территории муниципального образования «Заларинский район»

Место нахождения: Иркутская область, Заларинский район, деревня Красное поле, улица Новая (около магазина)

Ассортимент: непродовольственные товары, продукция АПК

Вид нестационарного торгового объекта: лоток

Период размещения: с 01.01.2020 по 31.12.2020 г. (по заявкам жителей)

Ситуационный план земельного участка

Масштаб 1: 5000

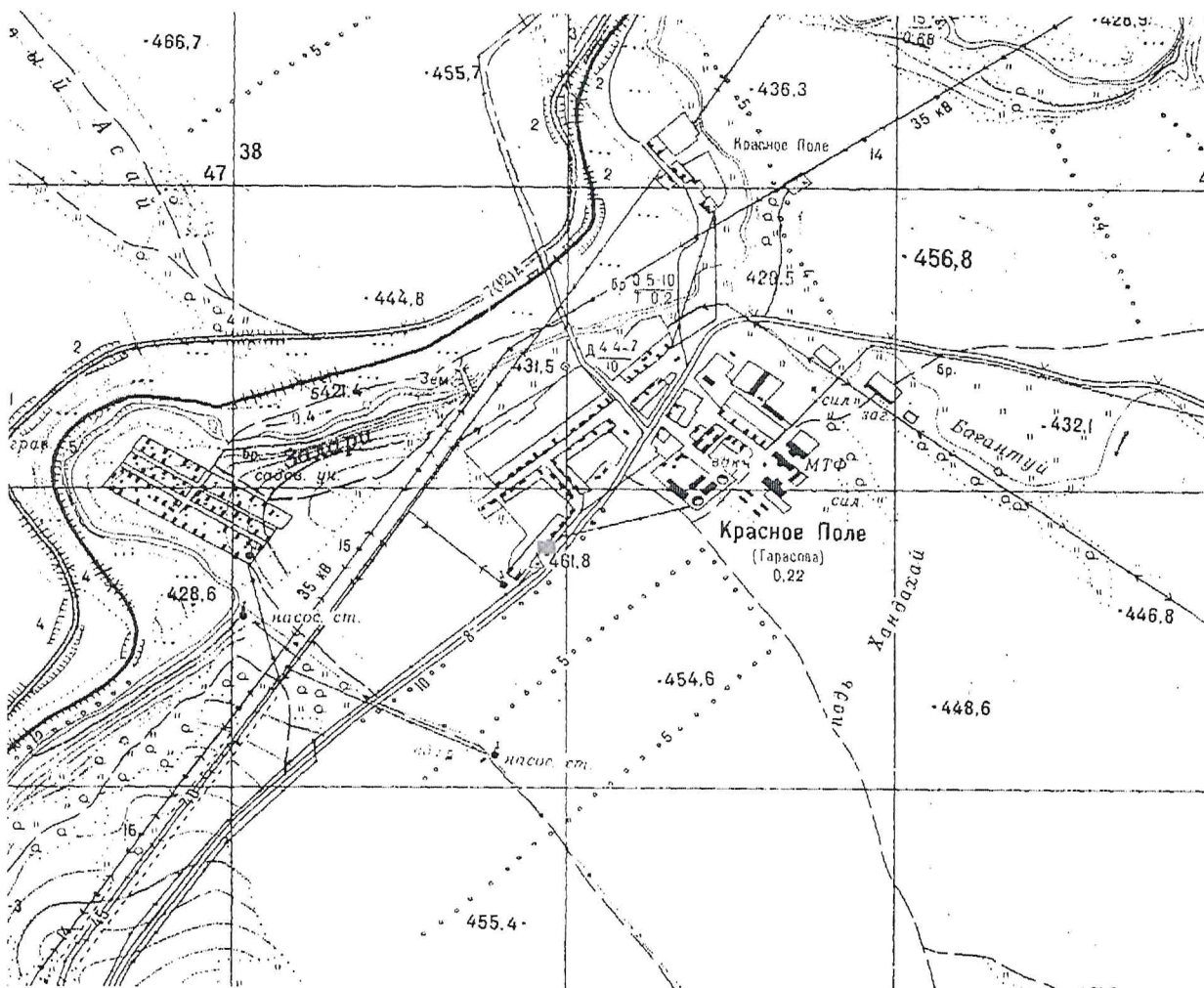

■ - нестационарные торговые объекты

Начальник отдела по строительству, архитектуре и дорожному хозяйству администрации муниципального образования «Заларинский район»



А.Ю. Санников

ГРАФИЧЕСКАЯ СХЕМА № 2.5
размещения нестационарных торговых объектов на территории
муниципального образования «Заларинский район»

Место нахождения: Иркутская область, Заларинский район, село Илганское, улица Верхняя (около магазина)

Ассортимент: непродовольственные товары, продукция АПК

Вид нестационарного торгового объекта: лоток

Период размещения: с 01.01.2020 по 31.12.2020 г. (по заявкам жителей)

Ситуационный план земельного участка

Масштаб 1: 5000



■ - нестационарные торговые объекты

Начальник отдела по строительству, архитектуре
и дорожному хозяйству администрации
муниципального образования «Заларинский район»



А.Ю. Санников
А.Ю. Санников

ГРАФИЧЕСКАЯ СХЕМА № 2.6

размещения нестационарных торговых объектов на территории муниципального образования «Заларинский район»

Место нахождения: Иркутская область, Заларинский район, деревня Багантуй, (около школы).

Ассортимент: товары повседневного спроса

Вид нестационарного торгового объекта: автолавка

Период размещения: с 01.01.2020 по 31.12.2020 г. (по заявкам жителей)

Ситуационный план земельного участка

Масштаб 1: 5000

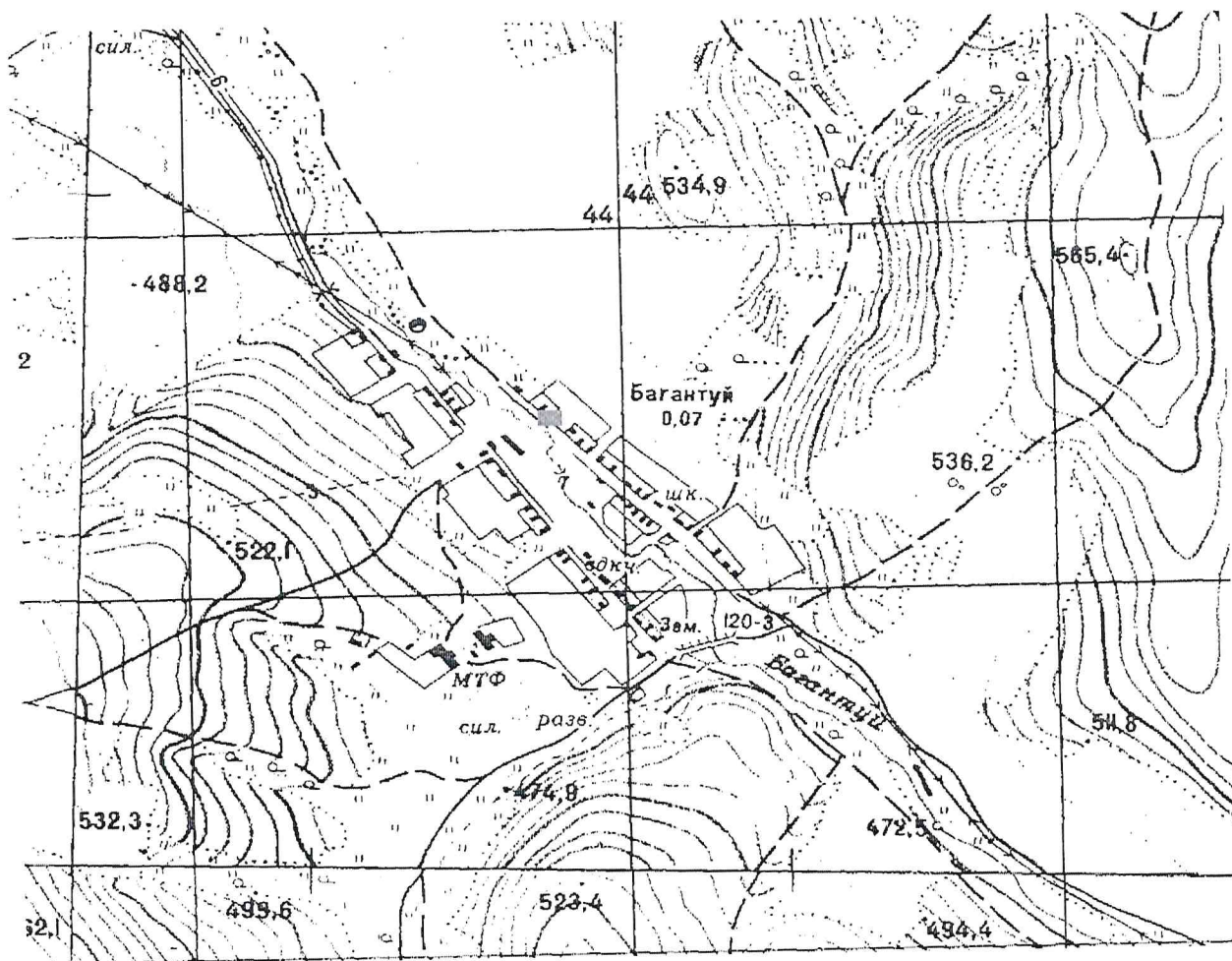

■ - нестационарные торговые объекты

Начальник отдела по строительству, архитектуре
и дорожному хозяйству администрация
муниципального образования «Заларинский район»



А.Ю. Санников
А.Ю. Санников

ГРАФИЧЕСКАЯ СХЕМА № 2.7
размещения нестационарных торговых объектов на территории
муниципального образования «Заларинский район»

Место нахождения: Иркутская область, Заларинский район, деревня Тунгуй, улица Нижняя (около водокачки)

Ассортимент: товары повседневного спроса

Вид нестационарного торгового объекта: автолавка

Период размещения: с 01.01.2020 по 31.12.2020 г. (по заявкам жителей)

Ситуационный план земельного участка

Масштаб 1: 5000

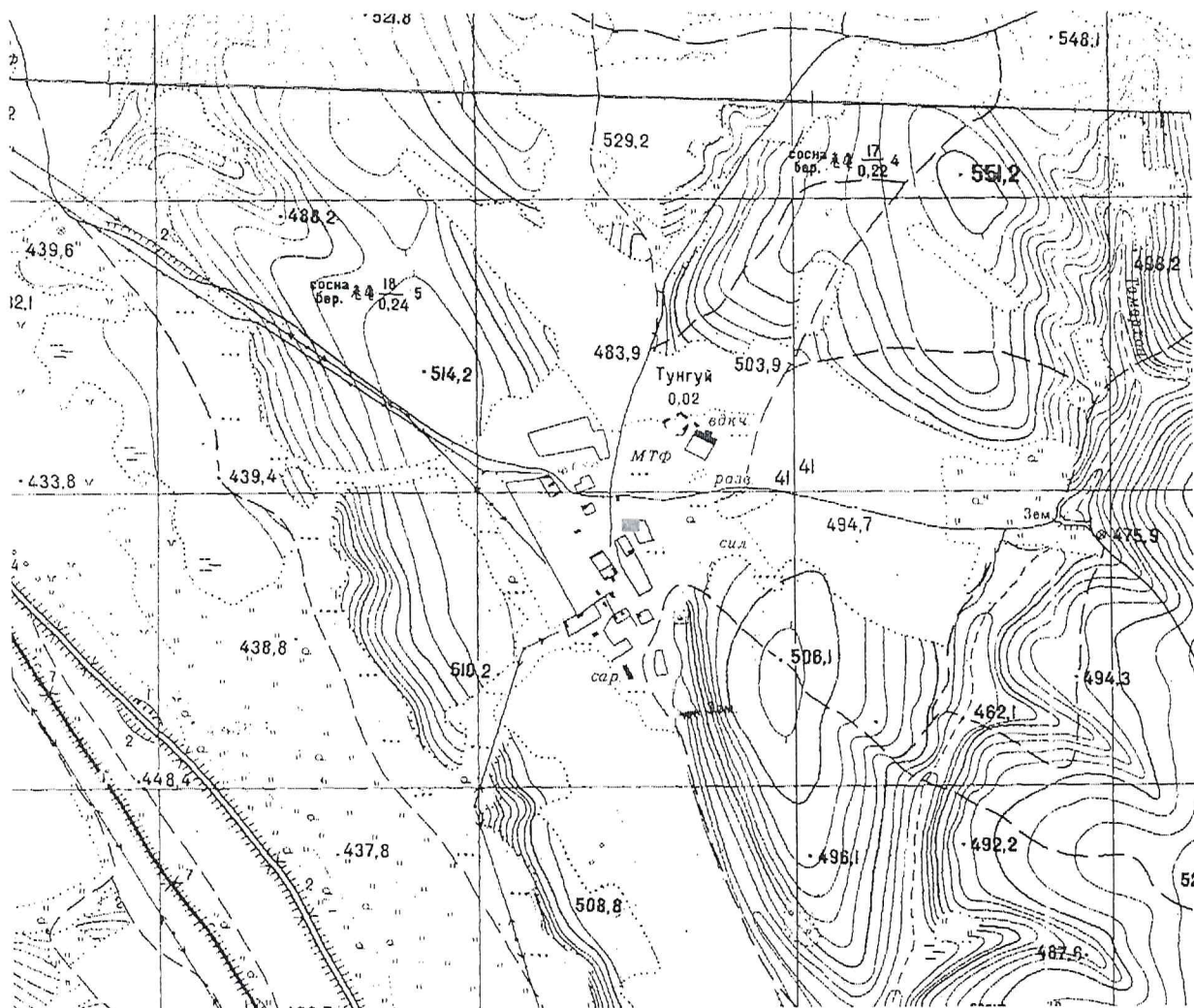

■ - нестационарные торговые объекты

Начальник отдела по строительству, архитектуре
и дорожному хозяйству администрация
муниципального образования «Заларинский район»



[Handwritten signature] А.Ю. Санников

3. Веренское муниципальное образование

ГРАФИЧЕСКАЯ СХЕМА № 3.1 размещения нестационарных торговых объектов на территории муниципального образования «Заларинский район»

Место нахождения: Иркутская область, Заларинский район, село Веренка, улица Комсомольская, 9-2

Ассортимент: товары повседневного спроса

Вид нестационарного торгового объекта: лоток

Период размещения: с 01.01.2020 по 31.12.2020 г. (по заявкам жителей)

Ситуационный план земельного участка

Масштаб 1: 5000

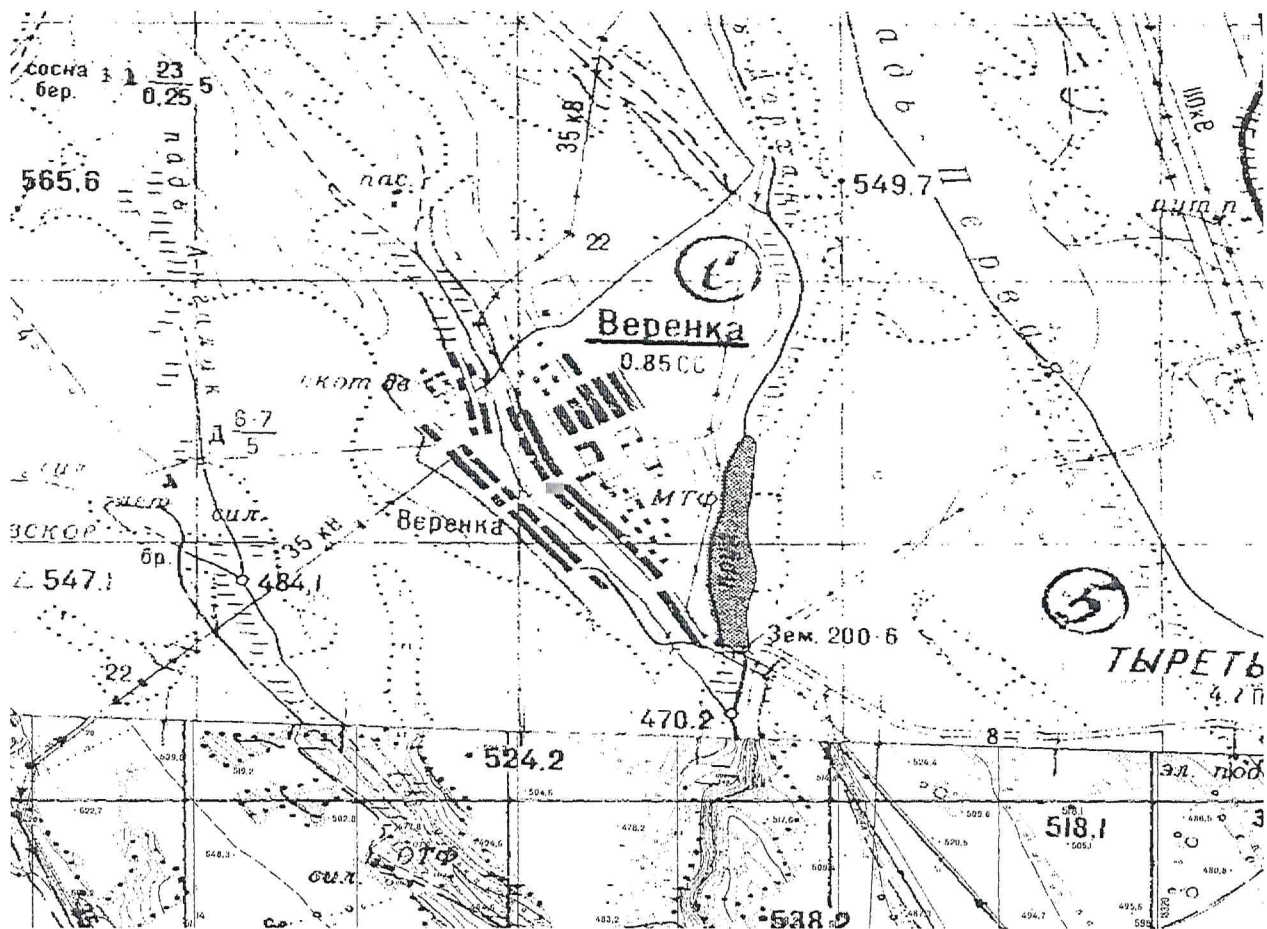

■ - нестационарные торговые объекты

Начальник отдела по строительству, архитектуре
и дорожному хозяйству администрация
муниципального образования «Заларинский район»



[Handwritten signature]
А.Ю. Санников

4. Владимирское муниципальное образование

ГРАФИЧЕСКАЯ СХЕМА № 4.1 размещения нестационарных торговых объектов на территории муниципального образования «Заларинский район»

Место нахождения: Иркутская область, Заларинский район, село Владимир, улица 40-лет Победы, (между магазинами ИП «Фарыгина» и ИП «Глебов»)

Ассортимент: товары повседневного спроса

Вид нестационарного торгового объекта: лоток

Период размещения: с 01.01.2020 по 31.12.2020 г. (по заявкам жителей)

Ситуационный план земельного участка

Масштаб 1: 5000

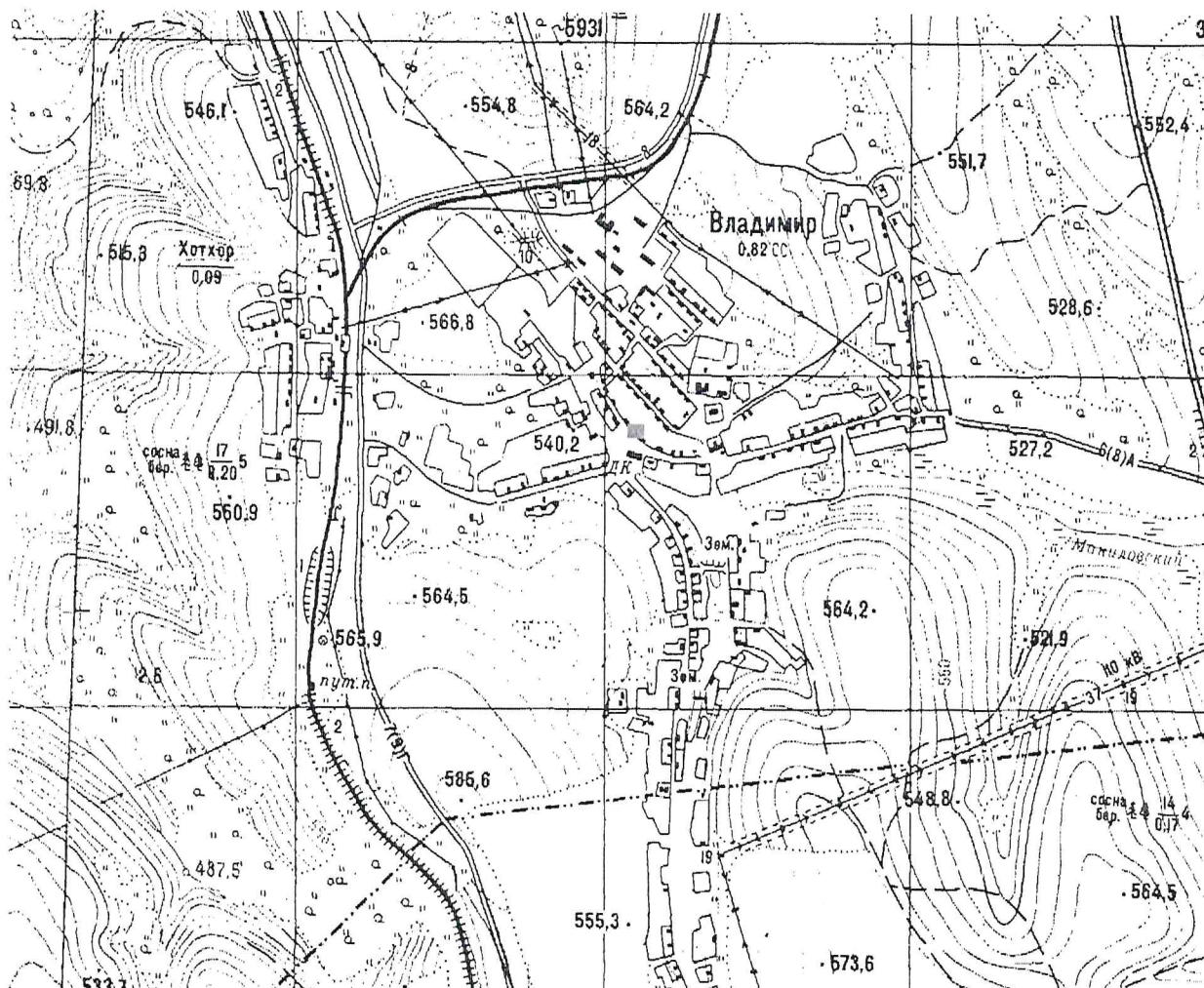

■ - нестационарные торговые объекты

Начальник отдела по строительству, архитектуре
и дорожному хозяйству администрация
муниципального образования «Заларинский район»



А.Ю. Санников

5. Заларинское муниципальное образование

ГРАФИЧЕСКАЯ СХЕМА № 5.1 размещения нестационарных торговых объектов на территории муниципального образования «Заларинский район»

Место нахождения: Иркутская область, Заларинский район, р.п. Залари, ул. Российская 25 «а» - 1

Ассортимент: Торговля птицей, саженцы, рассада, ягоды, рыба, мёд, продукция животноводства и растениеводства, овощи, фрукты

Вид нестационарного торгового объекта: Торговый ряд, автолавка

Период размещения: с 01.01.2020 по 31.12.2020 г.

Ситуационный план земельного участка

Масштаб 1: 5000

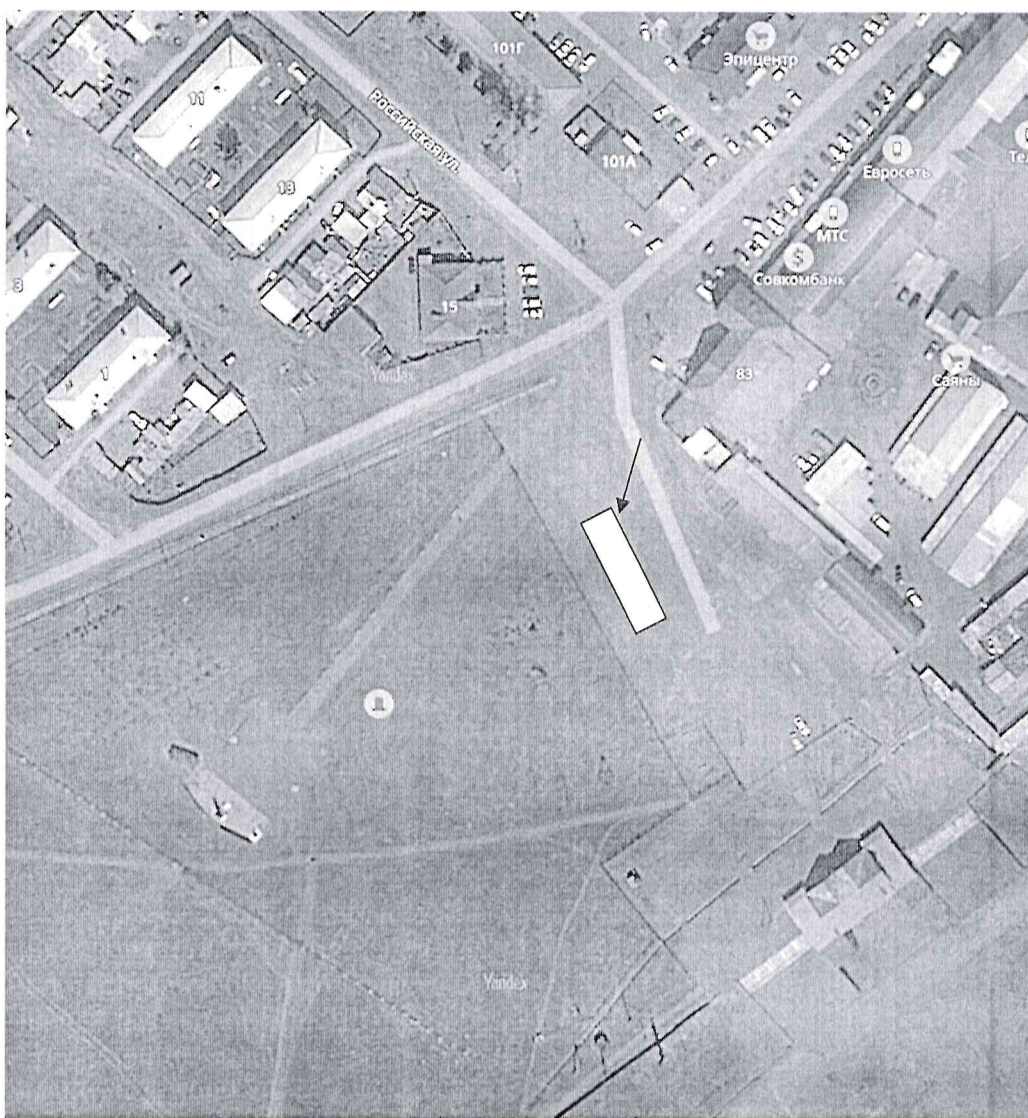

 - нестационарный торговый объект

Начальник отдела по строительству, архитектуре
и дорожному хозяйству администрации
муниципального образования «Заларинский район»



 А.Ю. Санников

ГРАФИЧЕСКАЯ СХЕМА № 5.2
размещения нестационарных торговых объектов на территории
муниципального образования «Заларинский район»

Место нахождения: Иркутская область, Заларинский район, р.п. Залари, ул. Российская, 25 «а» - 2

Ассортимент: Торговля птицей, саженцы, рассада, ягоды, рыба, мёд, продукция животноводства и растениеводства, овощи, фрукты

Вид нестационарного торгового объекта: Торговый ряд, автолавка

Период размещения: с 01.01.2020 по 31.12.2020 г.

Ситуационный план земельного участка

Масштаб 1: 5000



 - нестационарный торговый объект

Начальник отдела по строительству, архитектуре
и дорожному хозяйству администрация
муниципального образования «Заларинский район»



А.Ю. Санников

ГРАФИЧЕСКАЯ СХЕМА № 5.3
размещения нестационарных торговых объектов на территории
муниципального образования «Заларинский район»

Место нахождения: Иркутская область, Заларинский район, р.п. Залари, ул. Российская 25 «а» -3

Ассортимент: Торговля птицей, саженцы, рассада, ягоды, рыба, мёд, продукция животноводства и растениеводства, овощи, фрукты

Вид нестационарного торгового объекта: Торговый ряд, автолавка

Период размещения: с 01.01.2020 по 31.12.2020 г.

Ситуационный план земельного участка

Масштаб 1: 5000



- нестационарный торговый объект

Начальник отдела по строительству, архитектуре
и дорожному хозяйству администрации
муниципального образования «Заларинский район»



А.Ю. Санников

ГРАФИЧЕСКАЯ СХЕМА № 5.4
размещения нестационарных торговых объектов на территории
муниципального образования «Заларинский район»

Место нахождения: Иркутская область, Заларинский район, р.п. Залари, ул. Российская 25 «а» -4

Ассортимент: Торговля птицей, саженцы, рассада, ягоды, рыба, мёд, продукция животноводства и растениеводства, овощи, фрукты

Вид нестационарного торгового объекта: Торговый ряд, автолавка

Период размещения: с 01.01.2020 по 31.12.2020 г.

Ситуационный план земельного участка

Масштаб 1: 5000



 - нестационарный торговый объект

Начальник отдела по строительству, архитектуре
и дорожному хозяйству администрация
муниципального образования «Заларинский район»



 А.Ю. Санников

ГРАФИЧЕСКАЯ СХЕМА № 5.5
размещения нестационарных торговых объектов на территории
муниципального образования «Заларинский район»

Место нахождения: Иркутская область, Заларинский район, р.п. Залари, ул. Российская 25 «а»-5

Ассортимент: Торговля птицей, саженцы, рассада, ягоды, рыба, мёд, продукция животноводства и растениеводства, овощи, фрукты

Вид нестационарного торгового объекта: Торговый ряд, автолавка

Период размещения: с 01.01.2020 по 31.12.2020 г.

Ситуационный план земельного участка

Масштаб 1: 5000



- нестационарный торговый объект

Начальник отдела по строительству, архитектуре
и дорожному хозяйству администрация
муниципального образования «Заларинский район»



[Handwritten signature] А.Ю. Санников

ГРАФИЧЕСКАЯ СХЕМА № 5.6
размещения нестационарных торговых объектов на территории
муниципального образования «Заларинский район»

Место нахождения: Иркутская область, Заларинский район, р.п. Залари, ул. Российская 25 «а» -6

Ассортимент: Торговля птицей, саженцы, рассада, ягоды, рыба, мёд, продукция животноводства и растениеводства, овощи, фрукты

Вид нестационарного торгового объекта: Торговый ряд, автолавка

Период размещения: с 01.01.2020 по 31.12.2020 г.

Ситуационный план земельного участка

Масштаб 1: 5000



 - нестационарный торговый объект

Начальник отдела по строительству, архитектуре
и дорожному хозяйству администрация
муниципального образования «Заларинский район»



 А.Ю. Санников

ГРАФИЧЕСКАЯ СХЕМА № 5.7
размещения нестационарных торговых объектов на территории
муниципального образования «Заларинский район»

Место нахождения: Иркутская область, Заларинский район, р.п. Залари, ул. Российская 25 «а» -7

Ассортимент: Торговля птицей, саженцы, рассада, ягоды, рыба, мёд, продукция животноводства и растениеводства, овощи, фрукты

Вид нестационарного торгового объекта: Торговый ряд, автолавка

Период размещения: с 01.01.2020 по 31.12.2020 г.

Ситуационный план земельного участка

Масштаб 1: 5000



 - нестационарный торговый объект

Начальник отдела по строительству, архитектуре
и дорожному хозяйству администрация
муниципального образования «Заларинский район»



А.Ю. Санников

ГРАФИЧЕСКАЯ СХЕМА № 5.8
размещения нестационарных торговых объектов на территории
муниципального образования «Заларинский район»

Место нахождения: Иркутская область, Заларинский район, р.п. Залари, ул. Российская 25 «а» -8

Ассортимент: Торговля птицей, саженцы, рассада, ягоды, рыба, мёд, продукция животноводства и растениеводства, овощи, фрукты

Вид нестационарного торгового объекта: Торговый ряд, автолавка

Период размещения: с 01.01.2020 по 31.12.2020 г.

Ситуационный план земельного участка

Масштаб 1: 5000



- нестационарный торговый объект

Начальник отдела по строительству, архитектуре
и дорожному хозяйству администрация
муниципального образования «Заларинский район»



А.Ю. Санников

ГРАФИЧЕСКАЯ СХЕМА № 5.9
размещения нестационарных торговых объектов на территории
муниципального образования «Заларинский район»

Место нахождения: Иркутская область, Заларинский район, р.п. Залари, ул. Российская 25 «а» -9

Ассортимент: Торговля птицей, саженцы, рассада, ягоды, рыба, мёд, продукция животноводства и растениеводства, овощи, фрукты

Вид нестационарного торгового объекта: Торговый ряд, автолавка

Период размещения: с 01.01.2020 по 31.12.2020 г.

Ситуационный план земельного участка

Масштаб 1: 5000

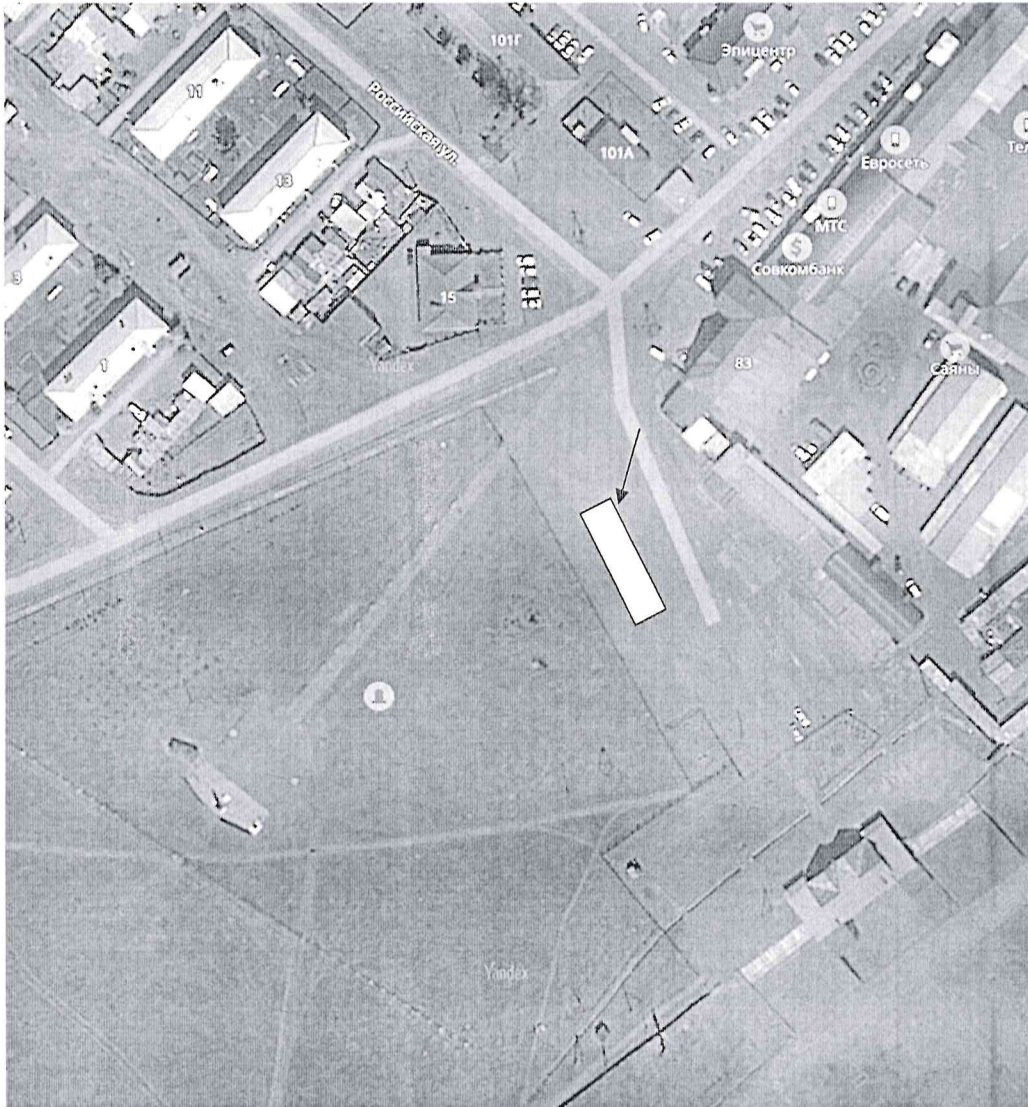

 - нестационарный торговый объект

Начальник отдела по строительству, архитектуре
и дорожному хозяйству администрация
муниципального образования «Заларинский район»



А.Ю. Санников

ГРАФИЧЕСКАЯ СХЕМА № 5.10
размещения нестационарных торговых объектов на территории
муниципального образования «Заларинский район»

Место нахождения: Иркутская область, Заларинский район, р.п. Залари, ул. Российская 25 «а» -10

Ассортимент: Торговля птицей, саженцы, рассада, ягоды, рыба, мёд, продукция животноводства и растениеводства, овощи, фрукты

Вид нестационарного торгового объекта: Торговый ряд, автолавка

Период размещения: с 01.01.2020 по 31.12.2020 г.

Ситуационный план земельного участка

Масштаб 1: 5000



 - нестационарный торговый объект

Начальник отдела по строительству, архитектуре
и дорожному хозяйству администрация
муниципального образования «Заларинский район»



А.Ю. Санников

ГРАФИЧЕСКАЯ СХЕМА № 5.11

размещения нестационарных торговых объектов на территории муниципального образования «Заларинский район»

Место нахождения: Иркутская область, Заларинский район, р.п. Залари, ул. Ленина, 50 «а»-1

Ассортимент: Торговля птицей, саженцы, рассада, ягоды, рыба, мёд, продукция животноводства и растениеводства, овощи, фрукты

Вид нестационарного торгового объекта: Торговый ряд, автолавка

Период размещения: с 01.01.2020 по 31.12.2020 г.

Ситуационный план земельного участка

Масштаб 1: 5000



- нестационарный торговый объект

Начальник отдела по строительству, архитектуре
и дорожному хозяйству администрация
муниципального образования «Заларинский район»



А.Ю. Санников

ГРАФИЧЕСКАЯ СХЕМА № 5.12

размещения нестационарных торговых объектов на территории муниципального образования «Заларинский район»

Место нахождения: Иркутская область, Заларинский район, р.п. Залари, ул. Ленина, 50 «а»-2

Ассортимент: Торговля птицей, саженцы, рассада, ягоды, рыба, мёд, продукция животноводства и растениеводства, овощи, фрукты

Вид нестационарного торгового объекта: Торговый ряд, автолавка

Период размещения: с 01.01.2020 по 31.12.2020 г.

Ситуационный план земельного участка

Масштаб 1: 5000



□ - нестационарный торговый объект

Начальник отдела по строительству, архитектуре
и дорожному хозяйству администрация
муниципального образования «Заларинский район»



А.Ю. Санников

ГРАФИЧЕСКАЯ СХЕМА № 5.13

размещения нестационарных торговых объектов на территории муниципального образования «Заларинский район»

Место нахождения: Иркутская область, Заларинский район, р.п. Залари, ул. Ленина, 50 «а»-3

Ассортимент: Торговля птицей, саженцы, рассада, ягоды, рыба, мёд, продукция животноводства и растениеводства, овощи, фрукты

Вид нестационарного торгового объекта: Торговый ряд, автолавка

Период размещения: с 01.01.2020 по 31.12.2020 г.

Ситуационный план земельного участка

Масштаб 1: 5000



 - нестационарный торговый объект

Начальник отдела по строительству, архитектуре
и дорожному хозяйству администрация
муниципального образования «Заларинский район»



А.Ю. Санников

ГРАФИЧЕСКАЯ СХЕМА № 5.14.

размещения нестационарных торговых объектов на территории муниципального образования «Заларинский район»

Место нахождения: Иркутская область, Заларинский район, р.п. Залари, ул. Ленина, 76
«Л»

Ассортимент: Разливной квас

Вид нестационарного торгового объекта: лоток

Период размещения: с 01.01.2020 по 31.12.2020 г.

Ситуационный план земельного участка

Масштаб 1 : 5000



- нестационарный торговый объект

Начальник отдела по строительству, архитектуре
и дорожному хозяйству администрация
муниципального образования «Заларинский район»



А.Ю. Санников

ГРАФИЧЕСКАЯ СХЕМА № 5.15.

размещения нестационарных торговых объектов на территории муниципального образования «Заларинский район»

Место нахождения: Иркутская область, Заларинский район, р.п. Залари, ул. Г.Васильева, 17 «а»

Ассортимент: Разливной квас

Вид нестационарного торгового объекта: Лоток

Период размещения: с 01.01.2020 по 31.12.2020 г.

Ситуационный план земельного участка

Масштаб 1: 5000

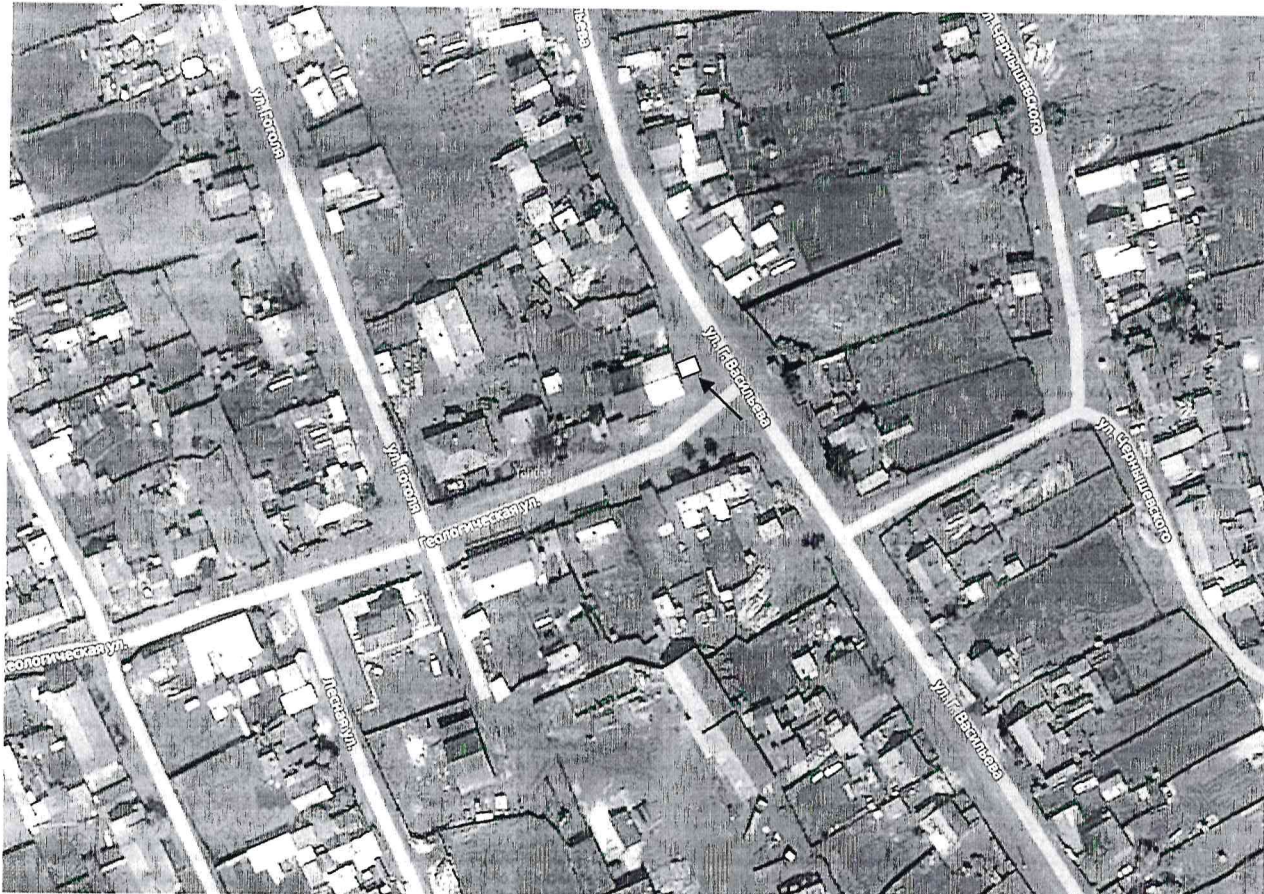

- нестационарный торговый объект

Начальник отдела по строительству, архитектуре
и дорожному хозяйству администрация
муниципального образования «Заларинский район»



А.Ю. Санников

ГРАФИЧЕСКАЯ СХЕМА № 5.16.

размещения нестационарных торговых объектов на территории муниципального образования «Заларинский район»

Место нахождения: Иркутская область, Заларинский район, р.п. Залари, ул. Ленина, 49 «г»
(рядом с магазином «Меркурий»)

Ассортимент: Разливной квас

Период размещения: с 01.01.2020 по 31.12.2020 г.

Ситуационный план земельного участка

Масштаб 1: 5000

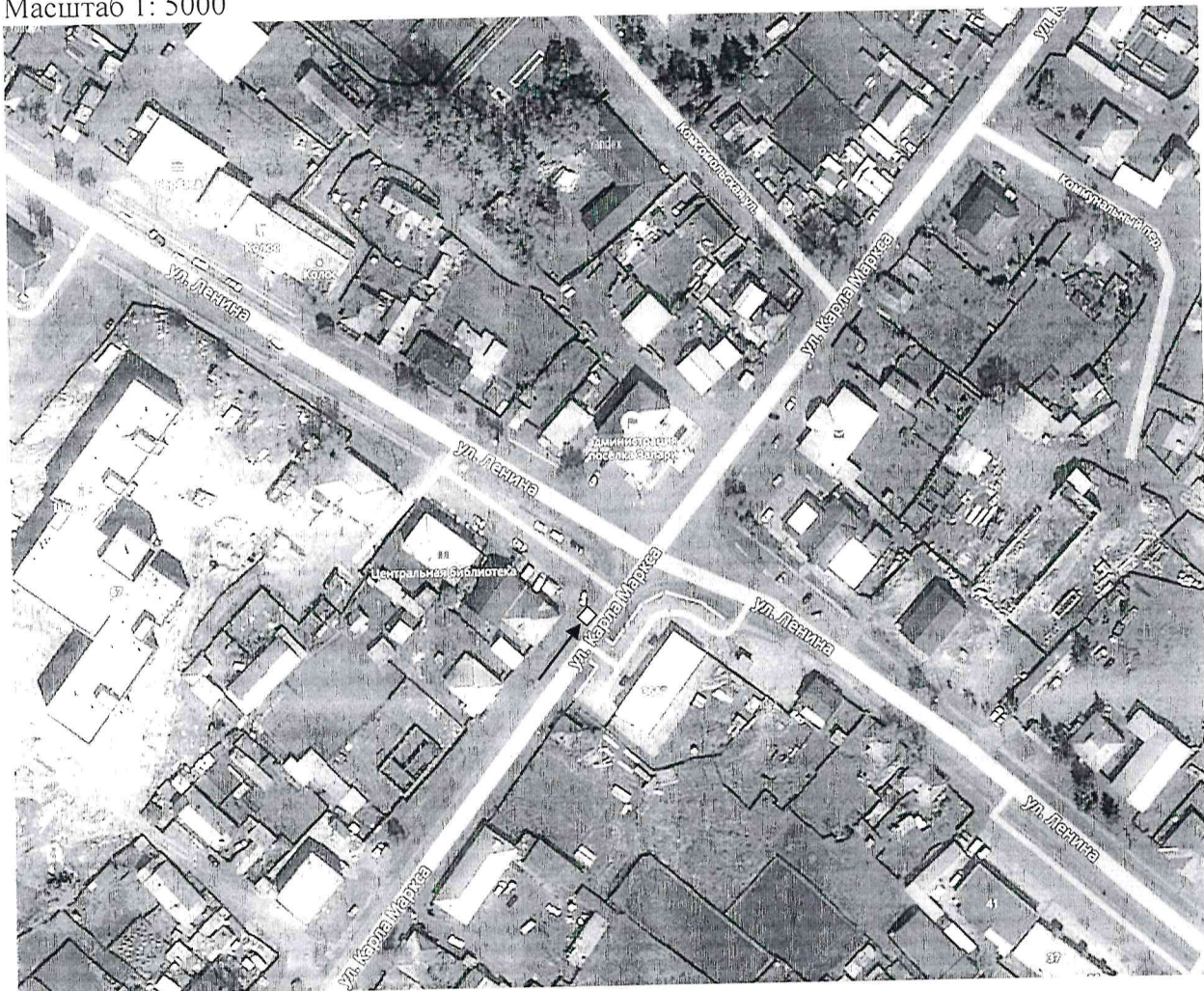

□ - нестационарный торговый объект

Начальник отдела по строительству, архитектуре
и дорожному хозяйству администрация
муниципального образования «Заларинский район»



А.Ю. Санников

ГРАФИЧЕСКАЯ СХЕМА № 5.17.

размещения нестационарных торговых объектов на территории муниципального образования «Заларинский район»

Место нахождения: Иркутская область, Заларинский район, р.п. Залари, ул. Лазо, 2 «ж»

Ассортимент: Разливной квас

Вид нестационарного торгового объекта: Лоток

Период размещения: с 01.01.2020 по 31.12.2020 г.

Ситуационный план земельного участка

Масштаб 1: 5000

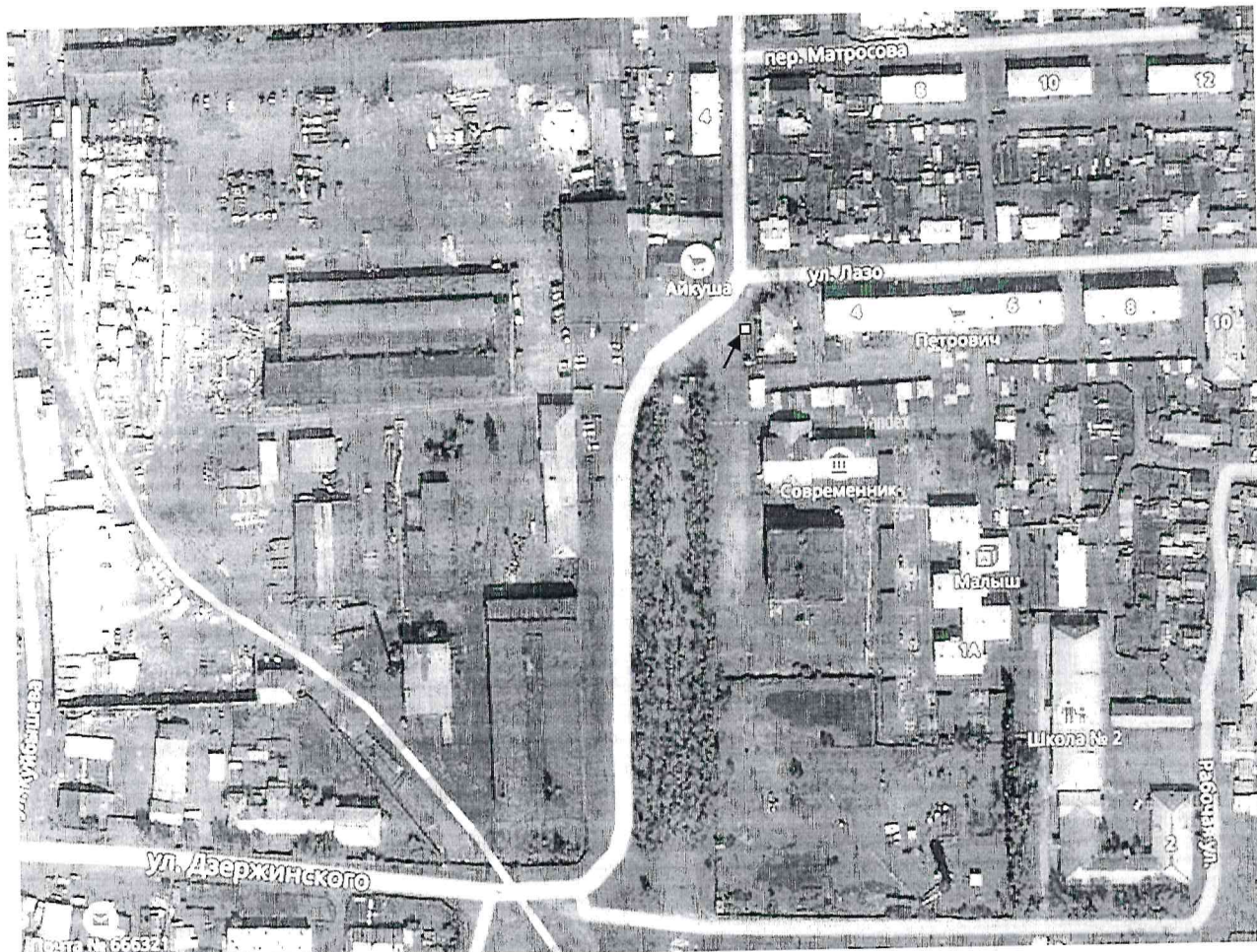

- нестационарный торговый объект

Начальник отдела по строительству, архитектуре
и дорожному хозяйству администрация
муниципального образования «Заларинский район»



А.Ю. Санников

ГРАФИЧЕСКАЯ СХЕМА № 5.18.

размещения нестационарных торговых объектов на территории муниципального образования «Заларинский район»

Место нахождения: Иркутская область, Заларинский район, р.п. Залари, ул. Лазо, 4 э

Ассортимент: Продукция ЛПХ

Вид нестационарного торгового объекта: Лоток

Период размещения: с 01.01.2020 по 31.12.2020 г.

Ситуационный план земельного участка

Масштаб 1: 5000

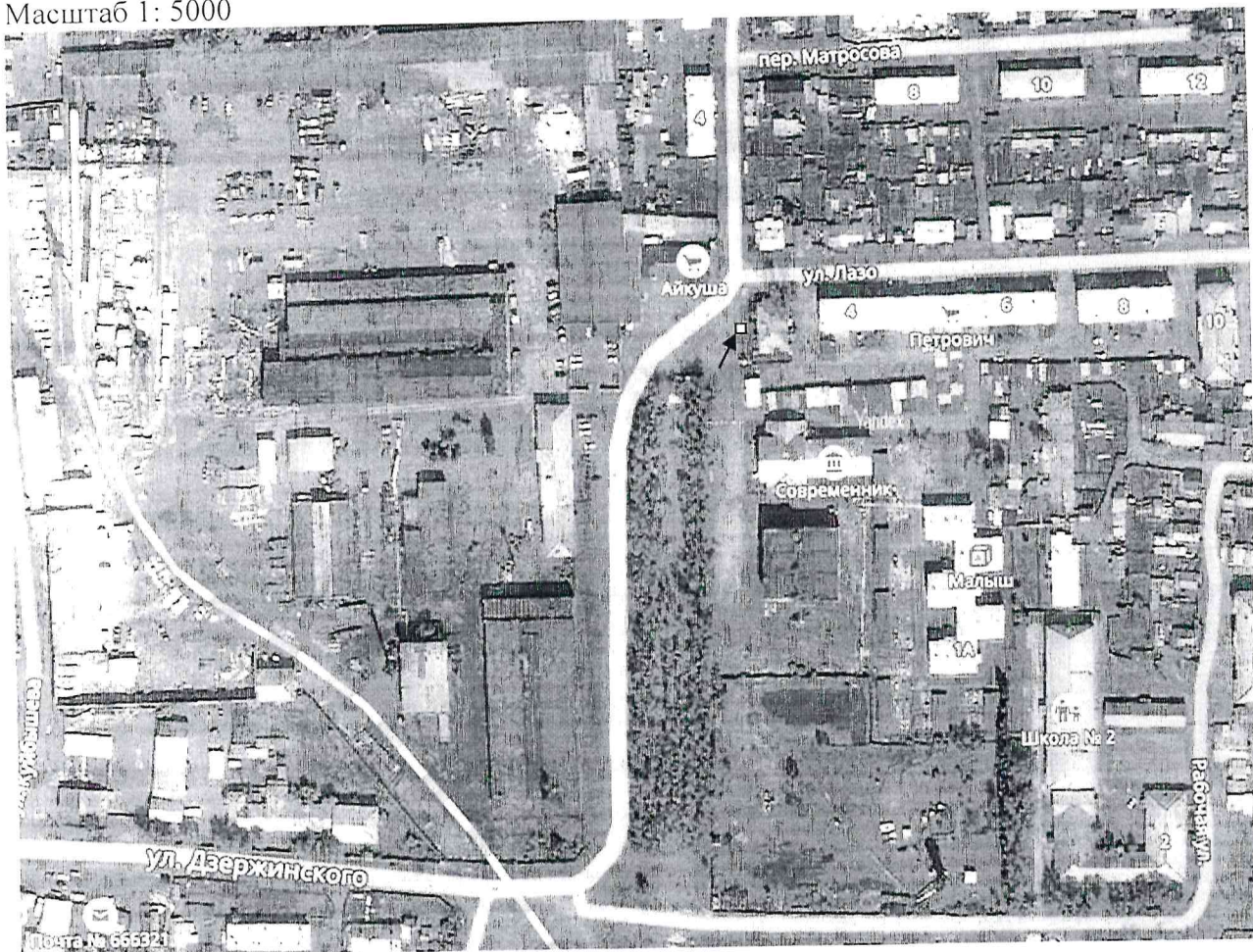

- нестационарный торговый объект

Начальник отдела по строительству, архитектуре
и дорожному хозяйству администрация
муниципального образования «Заларинский район»



А.Ю. Санников

ГРАФИЧЕСКАЯ СХЕМА № 5.19.

размещения нестационарных торговых объектов на территории муниципального образования «Заларинский район»

Место нахождения: Иркутская область, Заларинский район, р.п. Залари, ул. Лазо, 4 ю

Ассортимент: Продукция ЛПХ

Вид нестационарного торгового объекта: Лоток

Период размещения: с 01.01.2020 по 31.12.2020 г.

Ситуационный план земельного участка

Масштаб 1: 5000

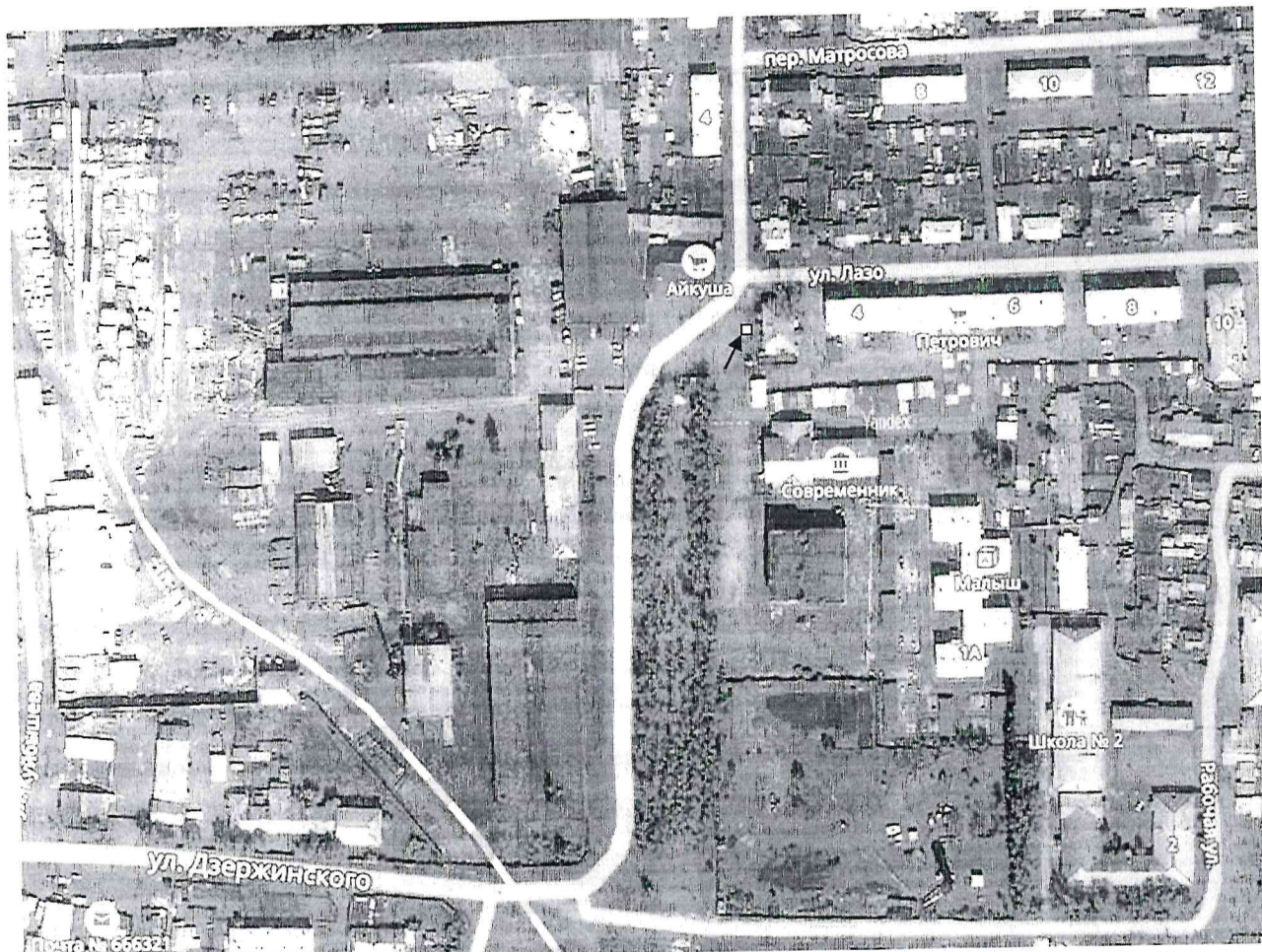

- нестационарный торговый объект

Начальник отдела по строительству, архитектуре
и дорожному хозяйству администрация
муниципального образования «Заларинский район»



А.Ю. Санников

ГРАФИЧЕСКАЯ СХЕМА № 5.21.

размещения нестационарных торговых объектов на территории Заларинского муниципального образования

Место нахождения: Иркутская область, Заларинский район, р.п. Залари, ул. Аверченко, 2
«а» (район ДОКа)

Ассортимент: овощи, фрукты

Вид нестационарного торгового объекта: лоток

Период размещения: с 01.01.2020 по 31.12.2020 г.

Ситуационный план земельного участка

Масштаб 1: 5000

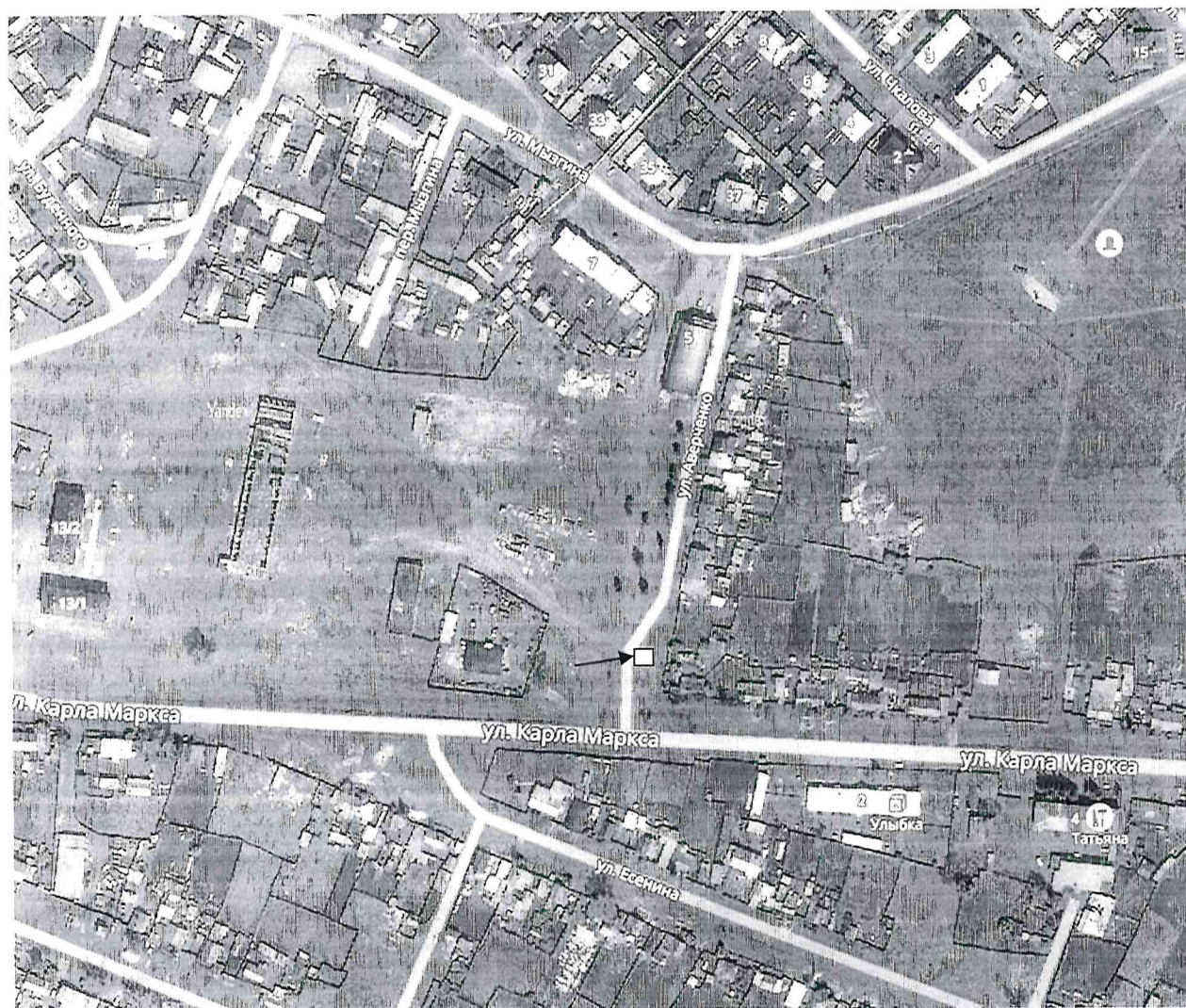

- нестационарный торговый объект

Начальник отдела по строительству, архитектуре
и дорожному хозяйству администрация
муниципального образования «Заларинский район»



А.Ю. Санников

ГРАФИЧЕСКАЯ СХЕМА № 5.22.

размещения нестационарных торговых объектов на территории Заларинского муниципального образования

Место нахождения: Иркутская область, Заларинский район, р.п. Залари, ул. Аверченко, 2
«б» (район ДОКа)

Ассортимент: Разливной квас

Вид нестационарного торгового объекта: лоток

Период размещения: с 01.01.2020 по 31.12.2020 г.

Ситуационный план земельного участка

Масштаб 1: 5000

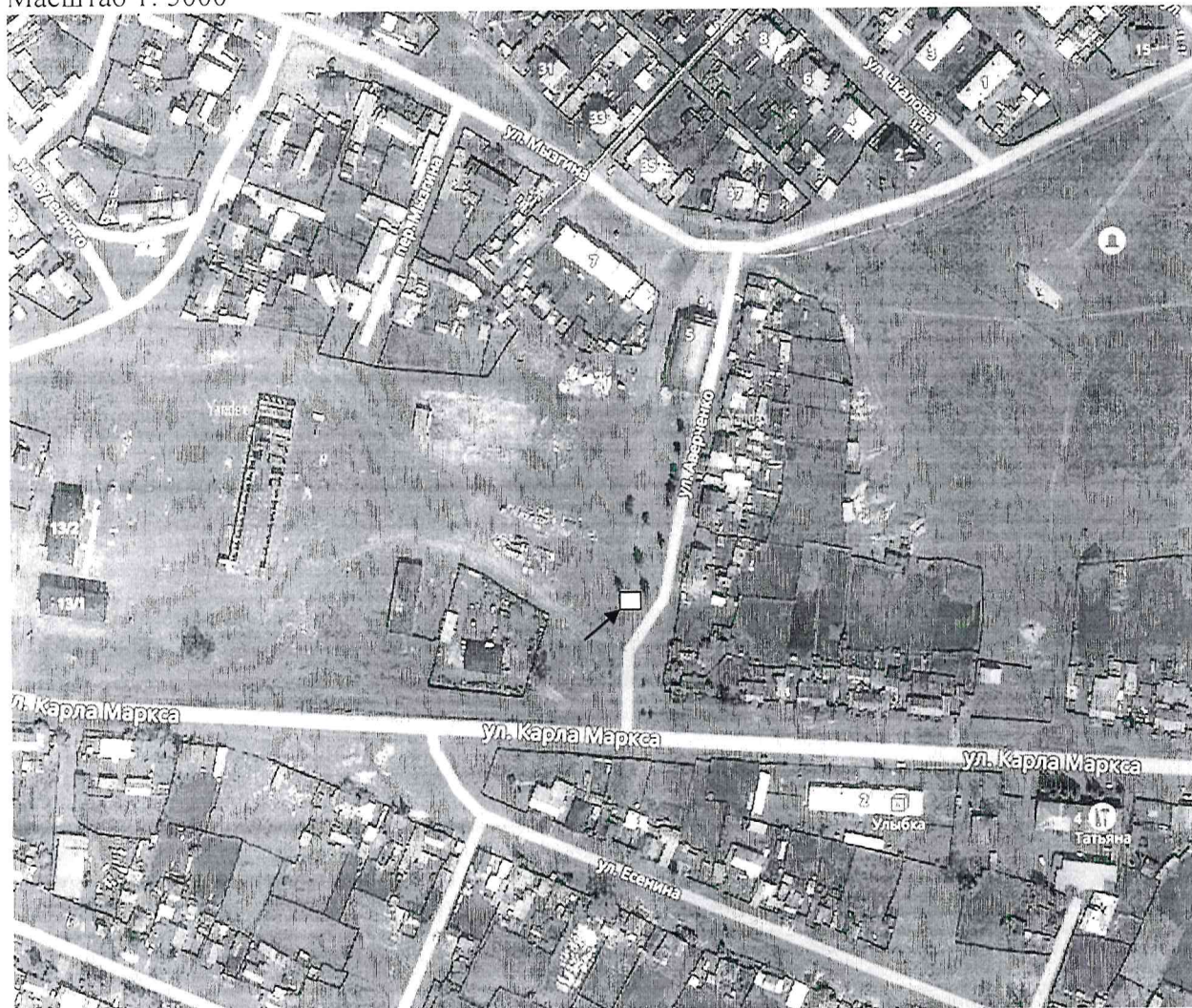

□ - нестационарный торговый объект

Начальник отдела по строительству, архитектуре
и дорожному хозяйству администрация
муниципального образования «Заларинский район»



А.Ю. Санников

ГРАФИЧЕСКАЯ СХЕМА № 5.23.

размещения нестационарных торговых объектов на территории муниципального образования «Заларинский район»

Место нахождения: Иркутская область, Заларинский район, р.п. Залари, ул. Ленина, 101 е-1, около киоска «Куры гриль»

Ассортимент: Саженцы, рассада, ягоды

Вид нестационарного торгового объекта: Лоток, автолавка

Период размещения: с 01.01.2020 по 31.12.2020 г.

Ситуационный план земельного участка

Масштаб 1: 5000

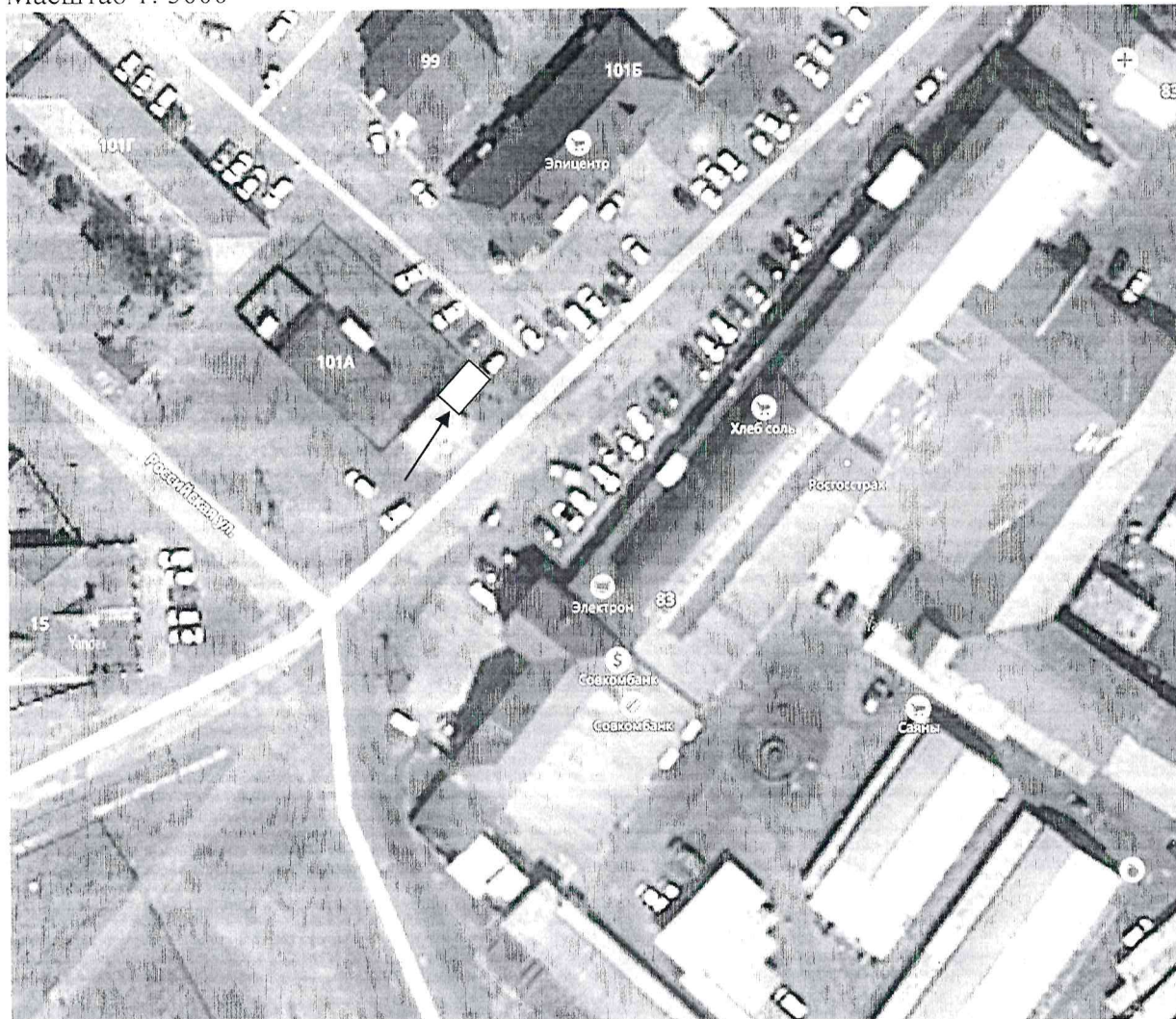

- нестационарный торговый объект

Начальник отдела по строительству, архитектуре
и дорожному хозяйству администрация
муниципального образования «Заларинский район»



А.Ю. Санников

ГРАФИЧЕСКАЯ СХЕМА № 5.24.

размещения нестационарных торговых объектов на территории муниципального образования «Заларинский район»

Место нахождения: Иркутская область, Заларинский район, р.п. Залари, ул. Ленина, 101 е-2, около киоска «Куры гриль»

Ассортимент: Саженцы, рассада, ягоды

Вид нестационарного торгового объекта: Лоток, автолавка

Период размещения: с 01.01.2020 по 31.12.2020 г.

Ситуационный план земельного участка

Масштаб 1: 5000

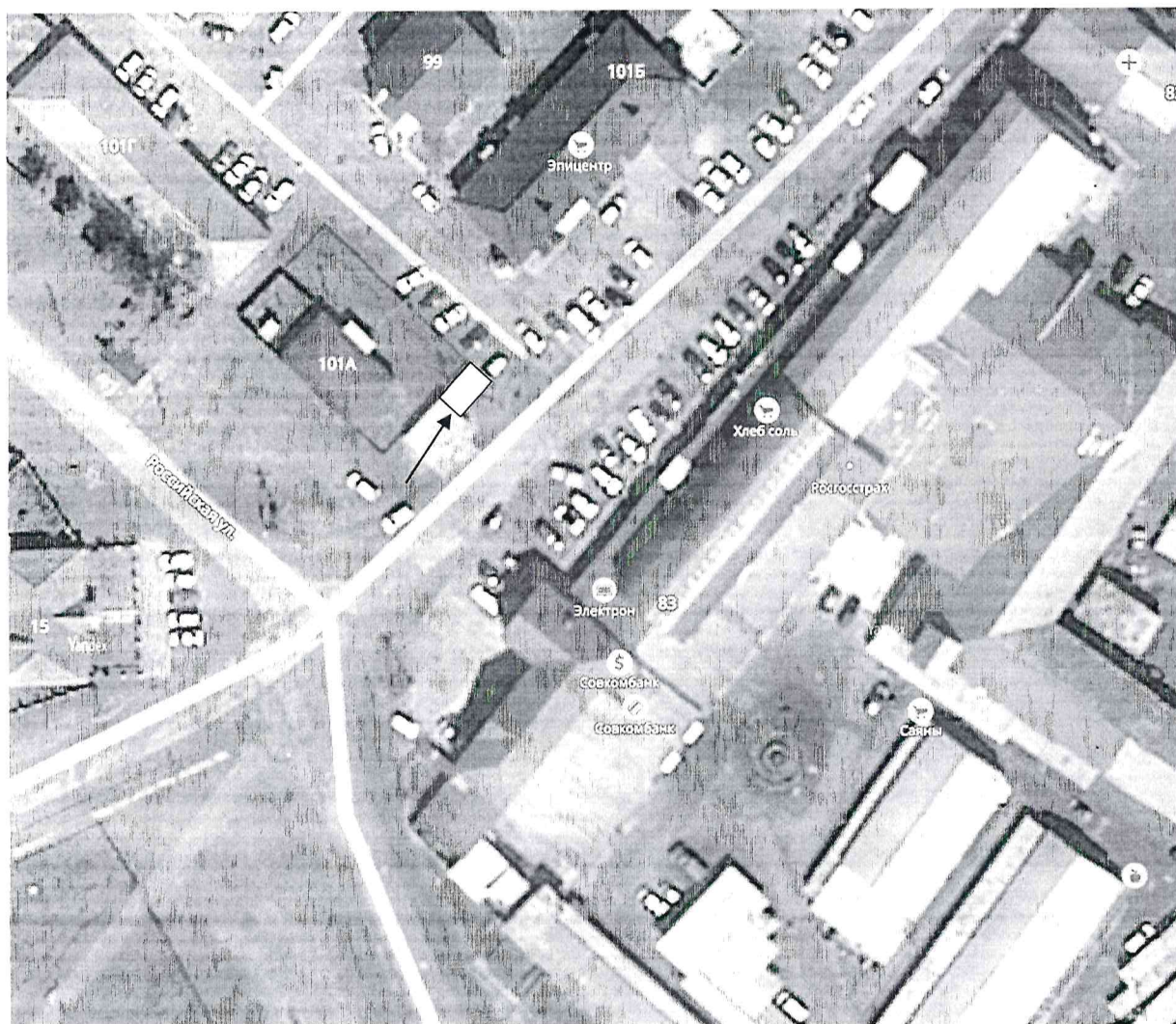

- нестационарный торговый объект

Начальник отдела по строительству, архитектуре
и дорожному хозяйству администрация
муниципального образования «Заларинский район»



А.Ю. Санников

ГРАФИЧЕСКАЯ СХЕМА № 5.25.

размещения нестационарных торговых объектов на территории муниципального образования «Заларинский район»

Место нахождения: Иркутская область, Заларинский район, р.п. Залари, ул. Ленина, 101 з,
около лестницы магазина «Эпицентр»

Ассортимент: Разливной квас

Вид нестационарного торгового объекта: Лоток

Период размещения: с 01.01.2020 по 31.12.2020 г.

Ситуационный план земельного участка

Масштаб 1: 5000

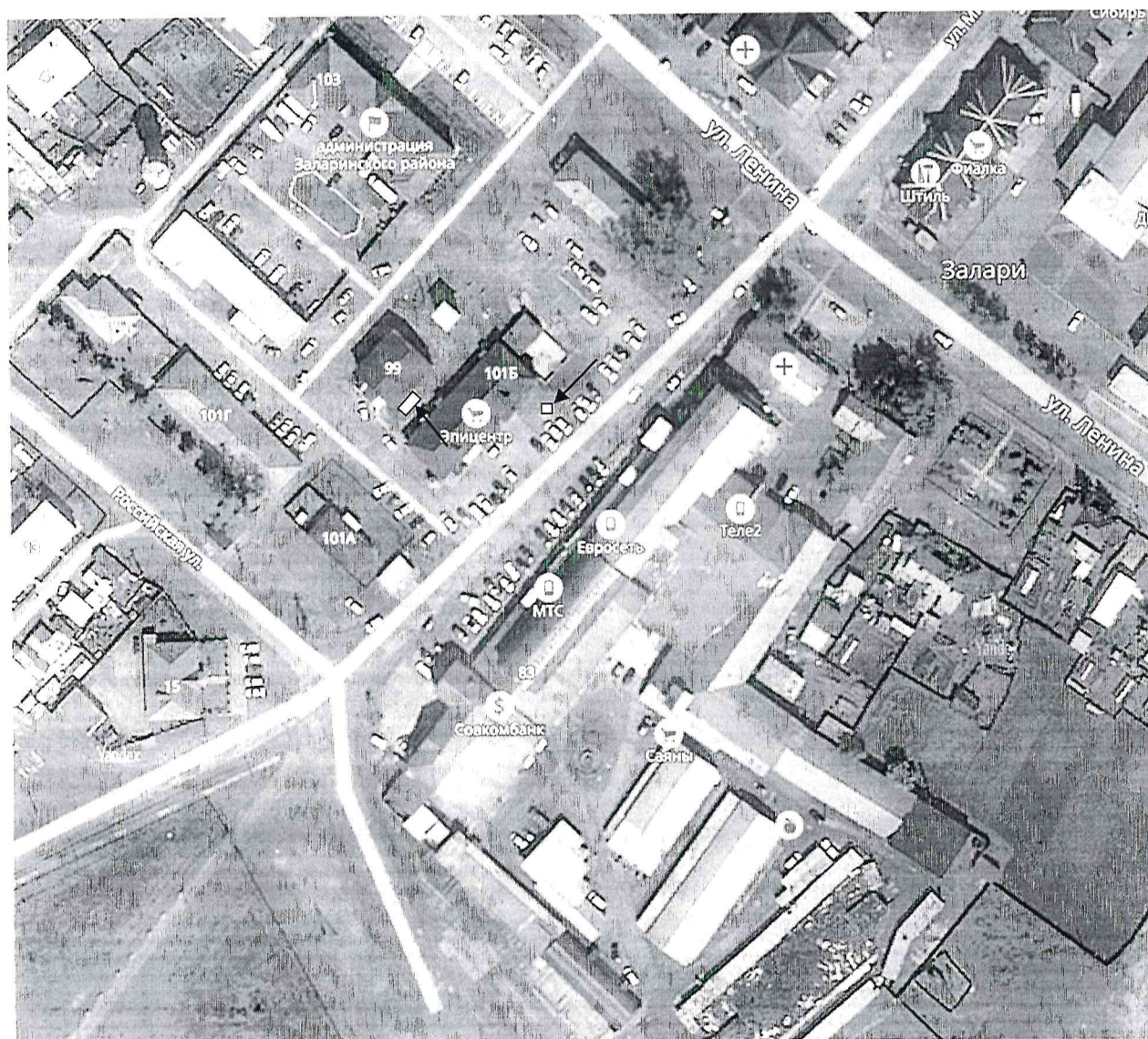

- нестационарный торговый объект

Начальник отдела по строительству, архитектуре
и дорожному хозяйству администрация
муниципального образования «Заларинский район»



А.Ю. Санников

ГРАФИЧЕСКАЯ СХЕМА № 5.26.
размещения нестационарных торговых объектов на территории
муниципального образования «Заларинский район»

Место нахождения: Иркутская область, Заларинский район, р.п. Залари, ул. Ленина, 94
«д»-1 рядом с магазином «Сеть техники»

Ассортимент: Овощи, фрукты

Вид нестационарного торгового объекта: Лоток

Период размещения: с 01.01.2020 по 31.12.2020 г.

Ситуационный план земельного участка

Масштаб 1: 5000

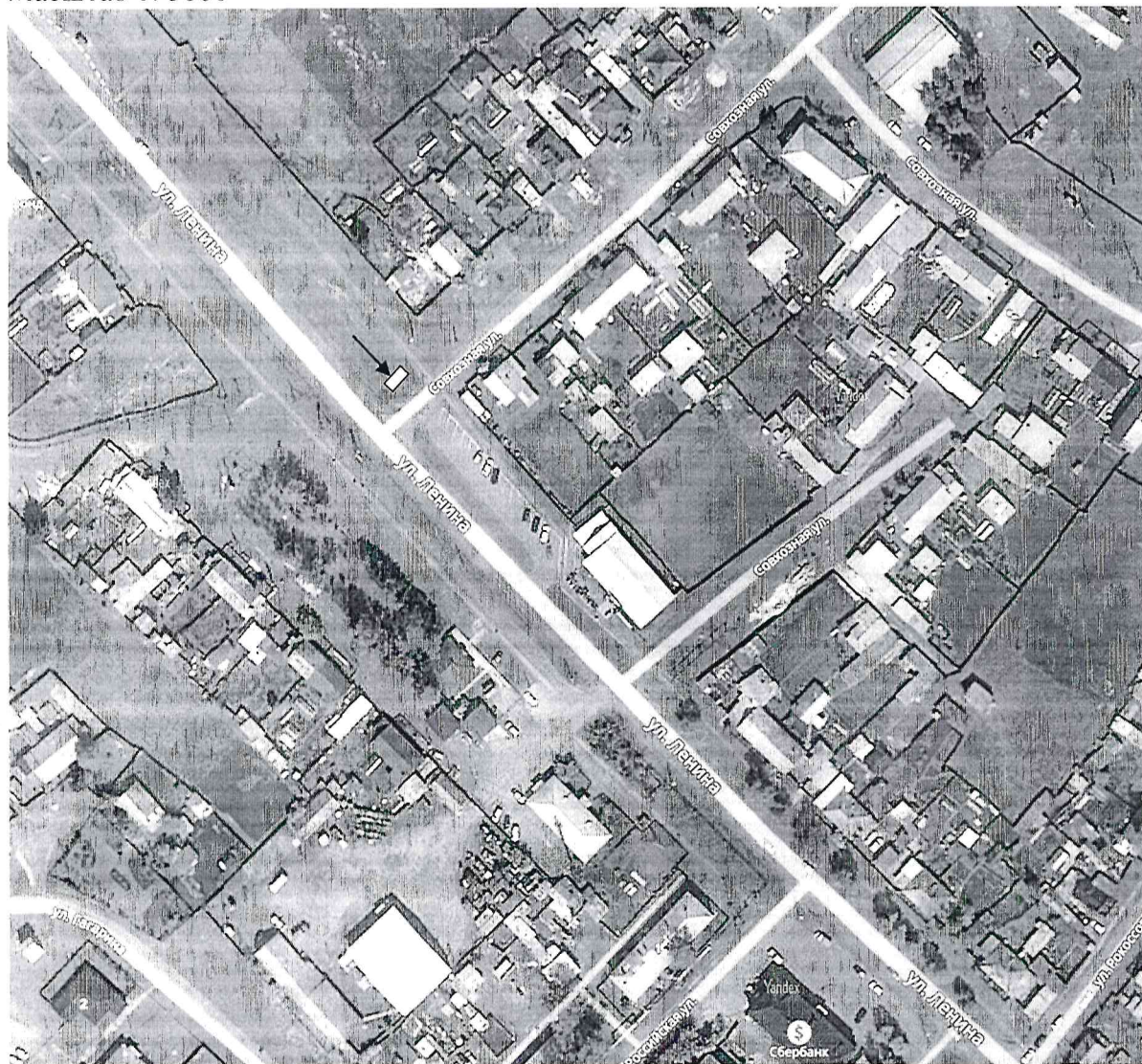

- нестационарный торговый объект

Начальник отдела по строительству, архитектуре
и дорожному хозяйству администрация
муниципального образования «Заларинский район»



А.Ю. Санников

ГРАФИЧЕСКАЯ СХЕМА № 5.27.
размещения нестационарных торговых объектов на территории
муниципального образования «Заларинский район»

Место нахождения: Иркутская область, Заларинский район, р.п. Залари, ул. Ленина, 94 «д»-2 рядом с магазином «Сеть техники»

Ассортимент: Овощи, фрукты

Вид нестационарного торгового объекта: Лоток

Период размещения: с 01.01.2020 по 31.12.2020 г.

Ситуационный план земельного участка

Масштаб 1: 5000

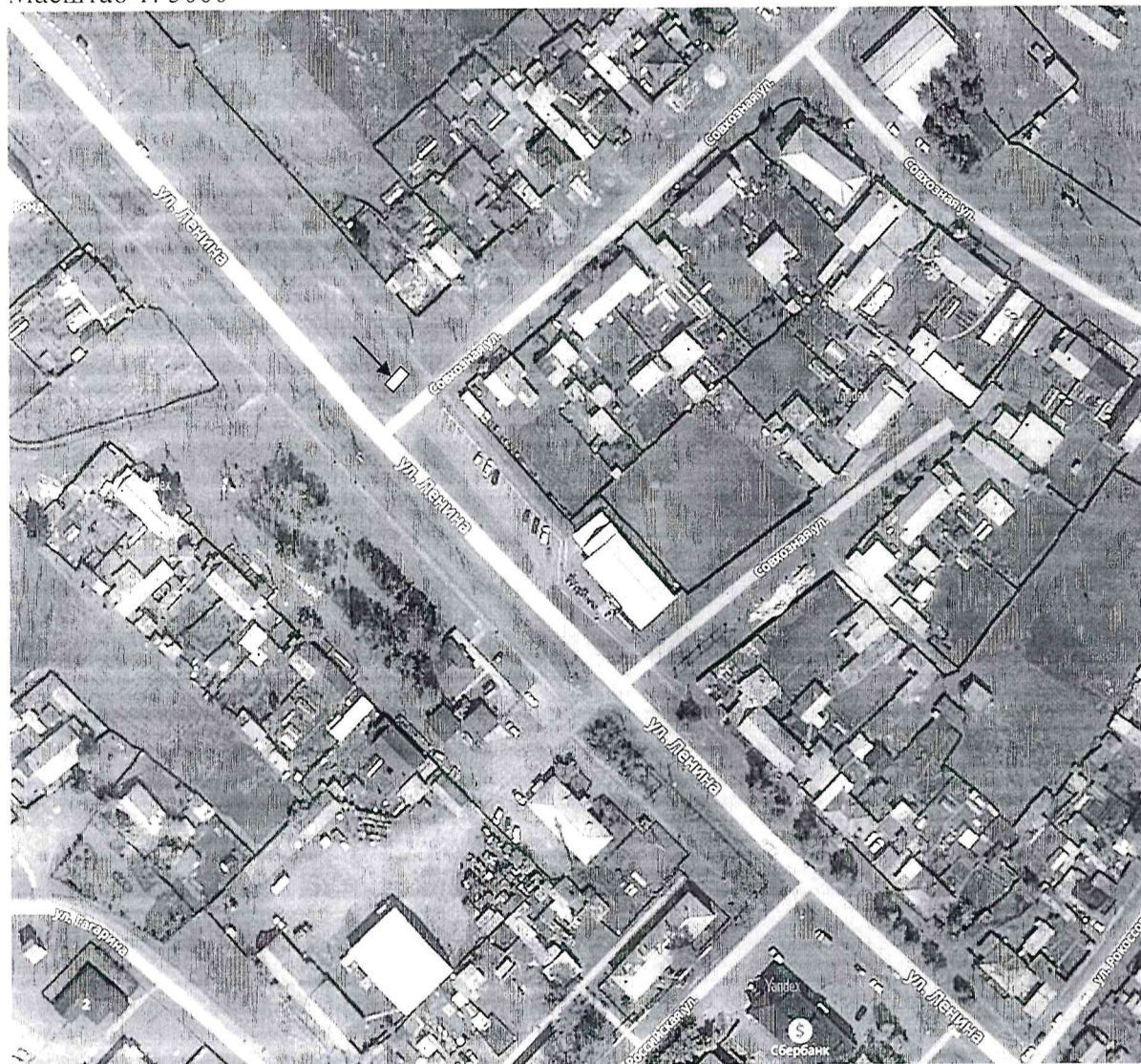

- нестационарный торговый объект

Начальник отдела по строительству, архитектуре
и дорожному хозяйству администрация
муниципального образования «Заларинский район»



А.Ю. Санников

ГРАФИЧЕСКАЯ СХЕМА № 5.28.
размещения нестационарных торговых объектов на территории
муниципального образования «Заларинский район»

Место нахождения: Иркутская область, Заларинский район, р.п. Залари, ул. Ленина, 94 «г»-1

Ассортимент: Разливной квас

Вид нестационарного торгового объекта: Лоток

Период размещения: с 01.01.2020 по 31.12.2020 г.

Ситуационный план земельного участка

Масштаб 1: 5000

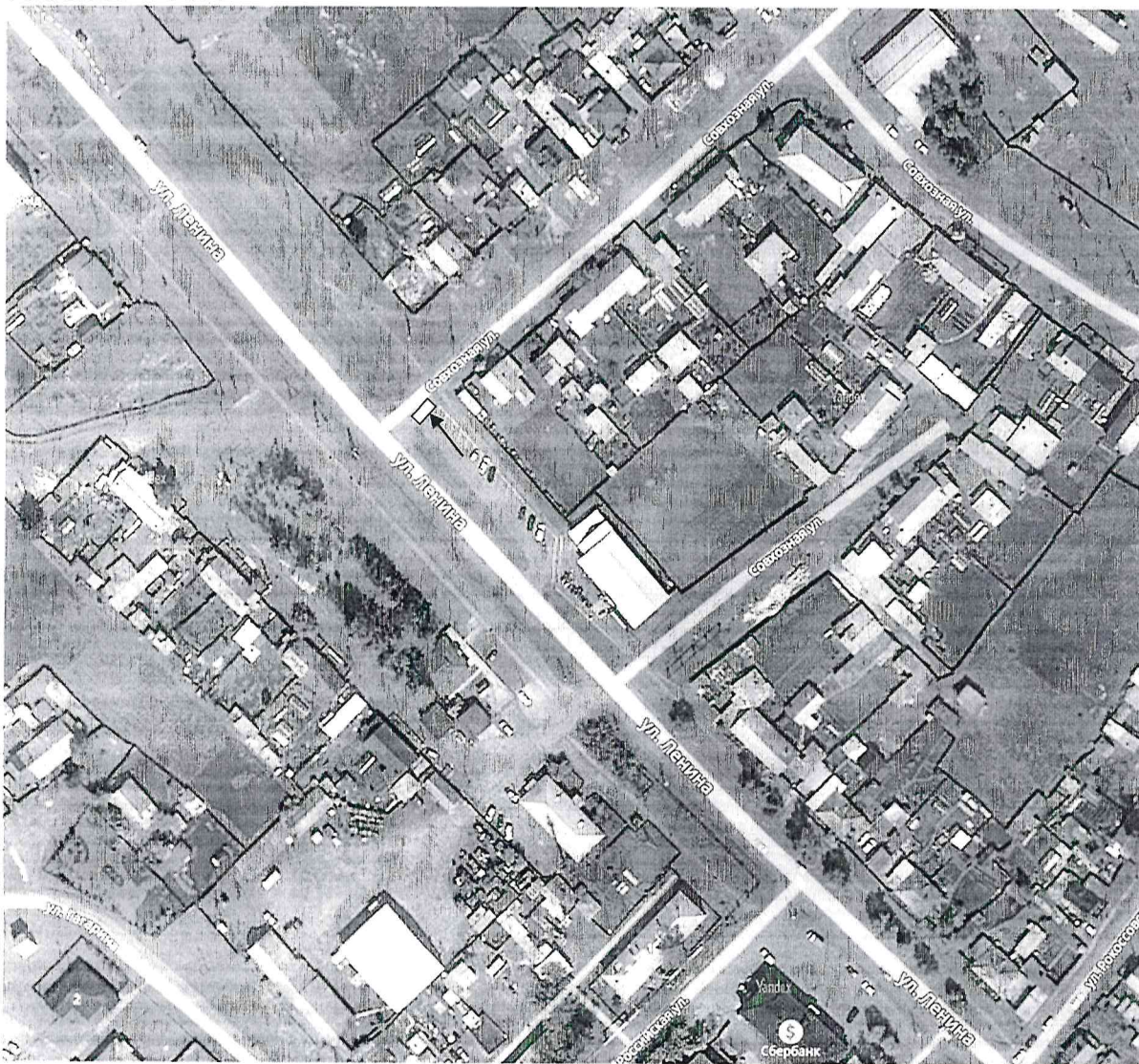

- нестационарный торговый объект

Начальник отдела по строительству, архитектуре
и дорожному хозяйству администрация
муниципального образования «Заларинский район»



А.Ю. Санников

ГРАФИЧЕСКАЯ СХЕМА № 5.29.
размещения нестационарных торговых объектов на территории
муниципального образования «Заларинский район»

Место нахождения: Иркутская область, Заларинский район, р.п. Залари, ул. Ленина, 94 «г»-1

Ассортимент: Разливной квас

Вид нестационарного торгового объекта: Лоток

Период размещения: с 01.01.2020 по 31.12.2020 г.

Ситуационный план земельного участка

Масштаб 1: 5000

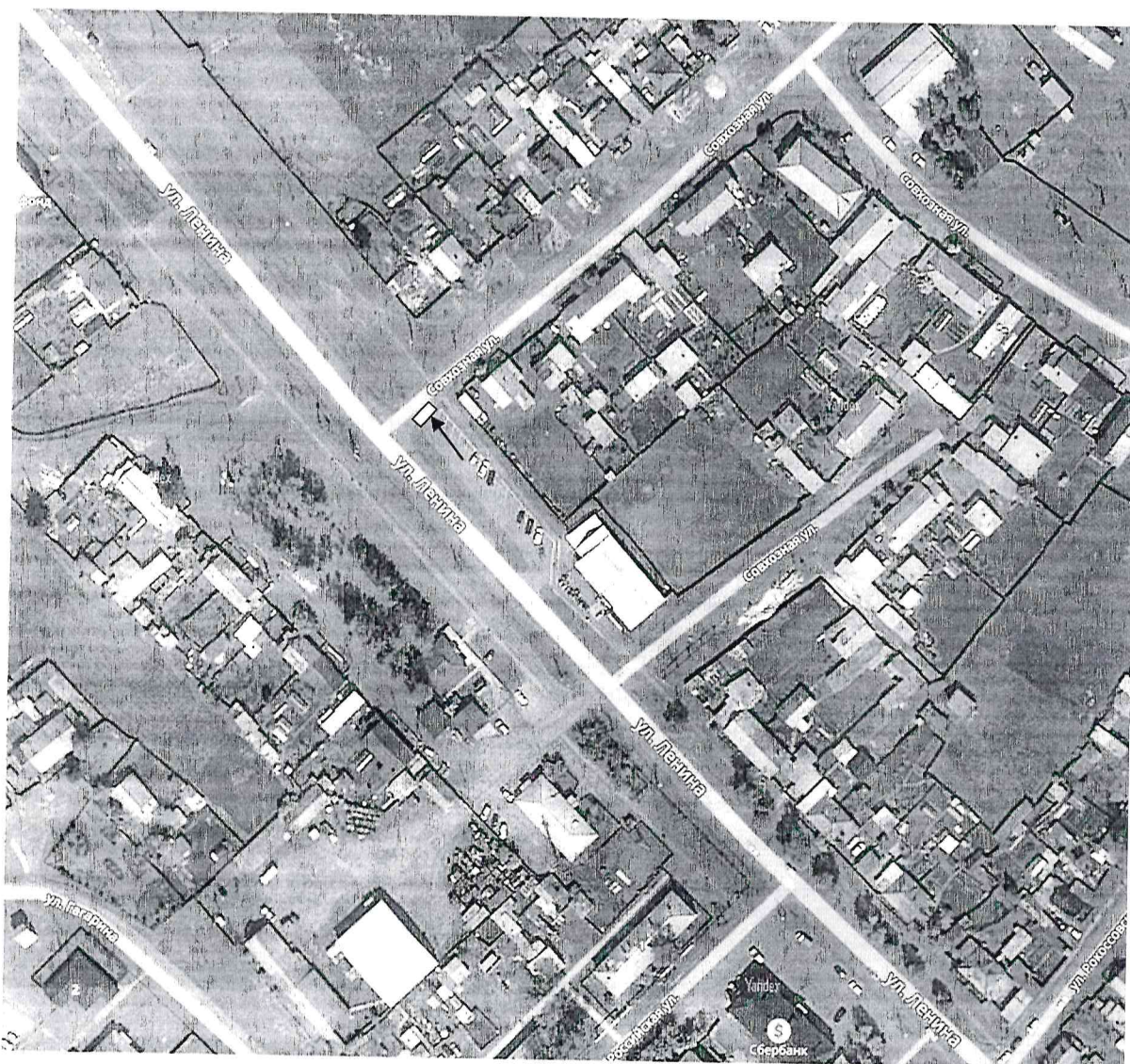

- нестационарный торговый объект

Начальник отдела по строительству, архитектуре
и дорожному хозяйству администрация
муниципального образования «Заларинский район»



А.Ю. Санников

ГРАФИЧЕСКАЯ СХЕМА № 5.30.
размещения нестационарных торговых объектов на территории
муниципального образования «Заларинский район»

Место нахождения: Иркутская область, Заларинский район, р.п. Залари, ул. Ленина, 97а

Ассортимент: Разливной квас

Вид нестационарного торгового объекта: Лоток

Период размещения: с 01.01.2020 по 31.12.2020 г.

Ситуационный план земельного участка

Масштаб 1: 5000



■ - нестационарный торговый объект

Начальник отдела по строительству, архитектуре
и дорожному хозяйству администрация
муниципального образования «Заларинский район»



А.Ю. Санников

ГРАФИЧЕСКАЯ СХЕМА № 5.31 размещения нестационарных торговых объектов на территории Заларинского муниципального образования

Место нахождения: Иркутская область, Заларинский район, р.п. Залари, ул.
Прибайкальская, 23 а
Ассортимент: Торговля птицей, саженцы, рассада, ягоды, рыба, мёд, продукция
животноводства и растениеводства, овощи, фрукты
Вид нестационарного торгового объекта: лоток
Период размещения: с 01.01.2020 по 31.12.2020 г.
Ситуационный план земельного участка
Масштаб 1: 5000

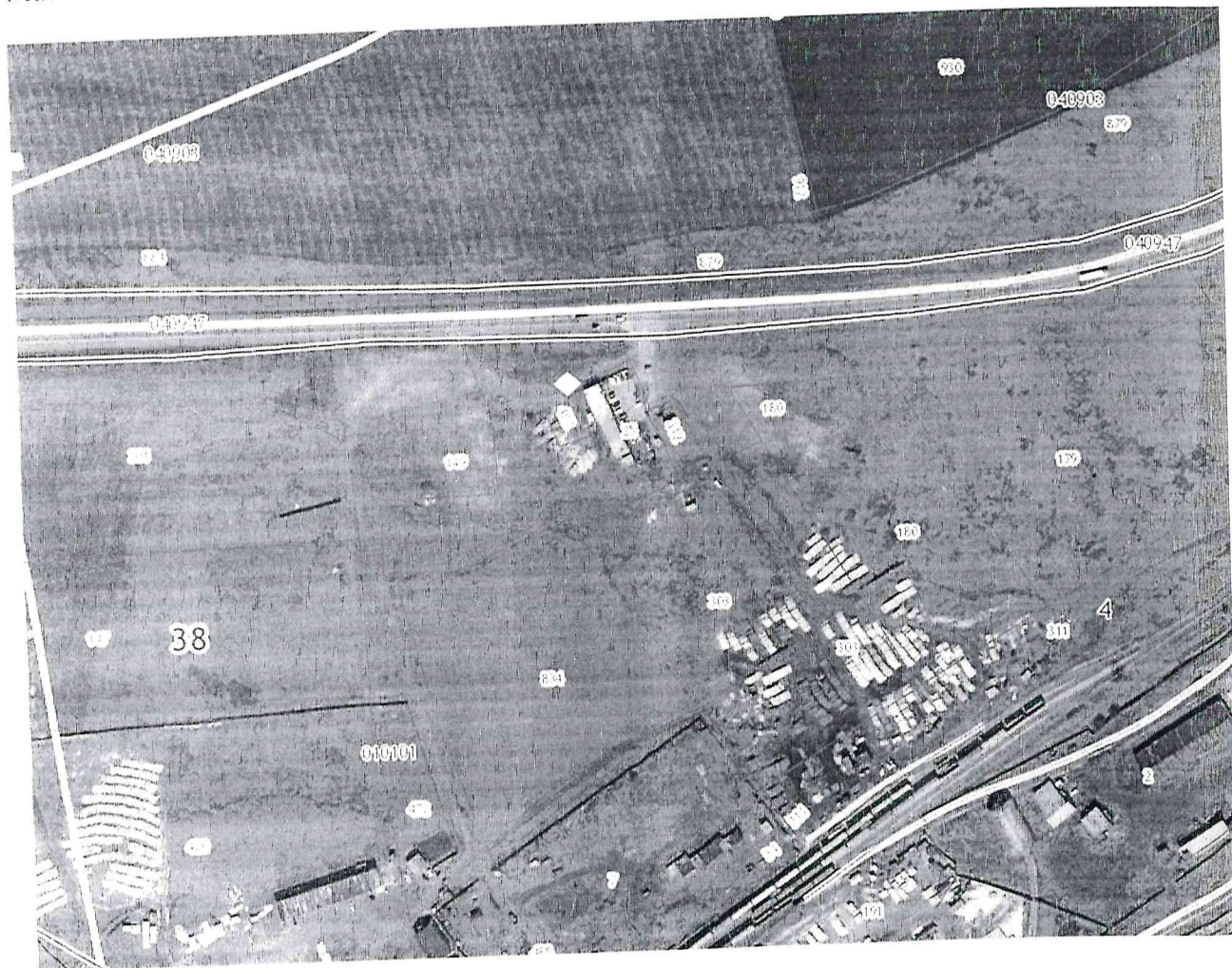

- нестационарный торговый объект

Начальник отдела по строительству, архитектуре
и дорожному хозяйству администрация
муниципального образования «Заларинский район»



А.Ю. Санников

ГРАФИЧЕСКАЯ СХЕМА № 5.32
размещения нестационарных торговых объектов на территории
Заларинского муниципального образования

Место нахождения: Иркутская область, Заларинский район, рп. Залари, ул. 1 Советская, 31 а

Ассортимент: Разливной квас

Вид нестационарного торгового объекта: Лоток

Период размещения: с 01.01.2020 по 31.12.2020 г.

Ситуационный план земельного участка

Масштаб 1: 5000



- нестационарный торговый объект

Начальник отдела по строительству, архитектуре
и дорожному хозяйству администрация
муниципального образования «Заларинский район»

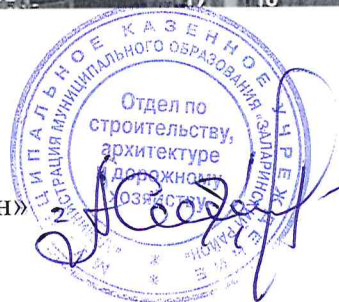

А.Ю. Санников

ГРАФИЧЕСКАЯ СХЕМА № 5.33
размещения нестационарных торговых объектов на территории
Заларинского муниципального образования

Место нахождения: Иркутская область, Заларинский район, рп. Залари, ул. Победы, 32 в
Площадь: 5 кв.м.

Ассортимент: Разливной квас

Вид нестационарного торгового объекта: Лоток

Период размещения: с 01.01.2020 по 31.12.2020 г.

Ситуационный план земельного участка

Масштаб 1: 5000



- нестационарный торговый объект

Начальник отдела по строительству, архитектуре
и дорожному хозяйству администрация
муниципального образования «Заларинский район»



А.Ю. Санников

ГРАФИЧЕСКАЯ СХЕМА № 5.34
размещения нестационарных торговых объектов на территории
Заларинского муниципального образования

Место нахождения: Иркутская область, Заларинский район, рп. Залари, ул. Победы, 36 д
Площадь: 5 кв.м.

Ассортимент: Разливной квас

Вид нестационарного торгового объекта: Лоток

Период размещения: с 01.01.2020 по 31.12.2020 г.

Ситуационный план земельного участка

Масштаб 1: 5000

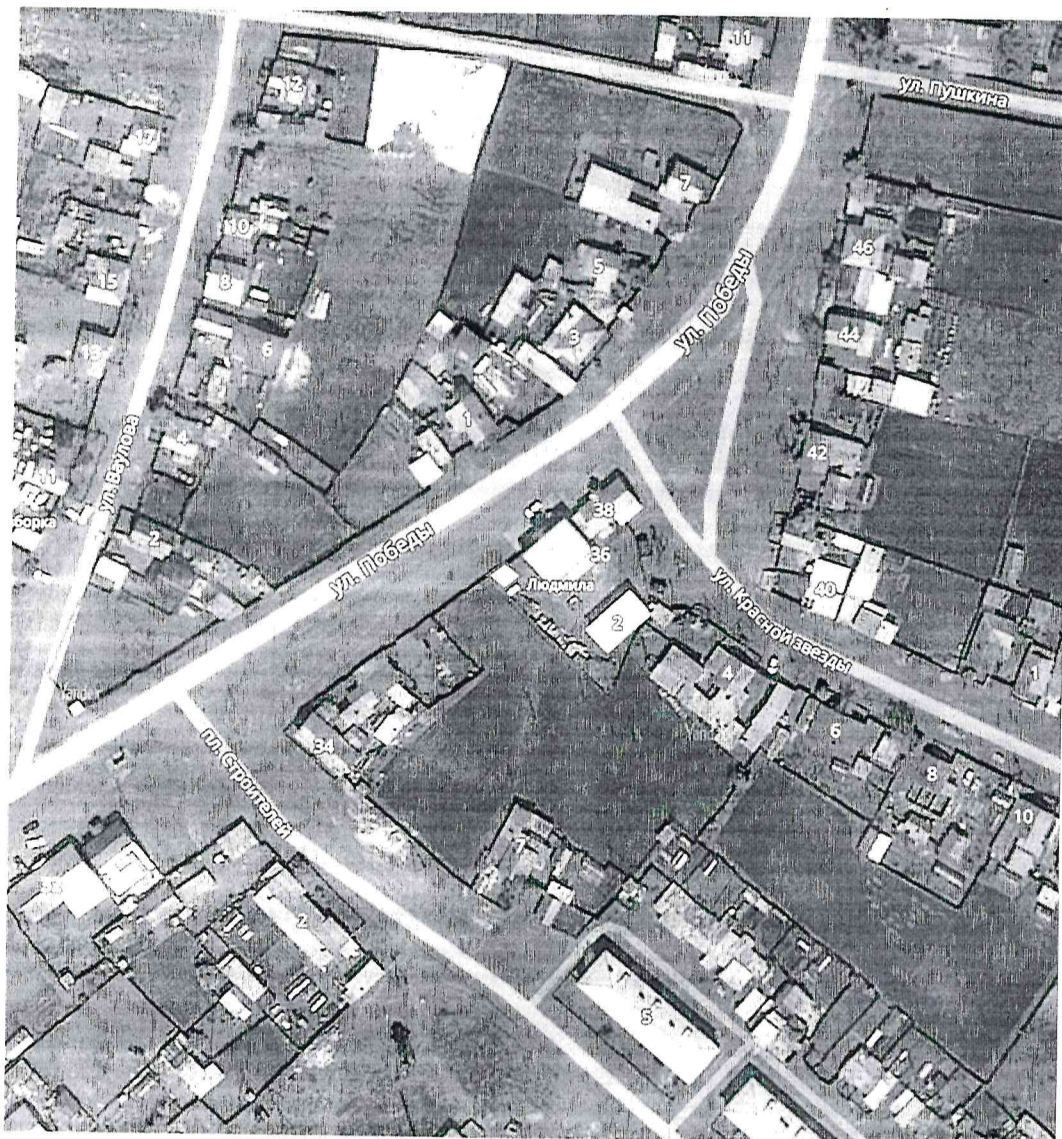

- нестационарный торговый объект

Начальник отдела по строительству, архитектуре
и дорожному хозяйству администрация
муниципального образования «Заларинский район»



А.Ю. Санников

6. Моисеевское сельское поселение

ГРАФИЧЕСКАЯ СХЕМА № 6.1 размещения нестационарных торговых объектов на территории муниципального образования «Заларинский район»

Место нахождения: Иркутская область, Заларинский район, село Моисеевка,
ул. Школьная, д. 2 «а»

Ассортимент: непродовольственные товары, продовольственные товары

Вид нестационарного торгового объекта: лоток, автолавка

Период размещения: с 01.01.2020 по 31.12.2020 г. (по заявкам жителей)

Ситуационный план земельного участка

Масштаб 1: 5000

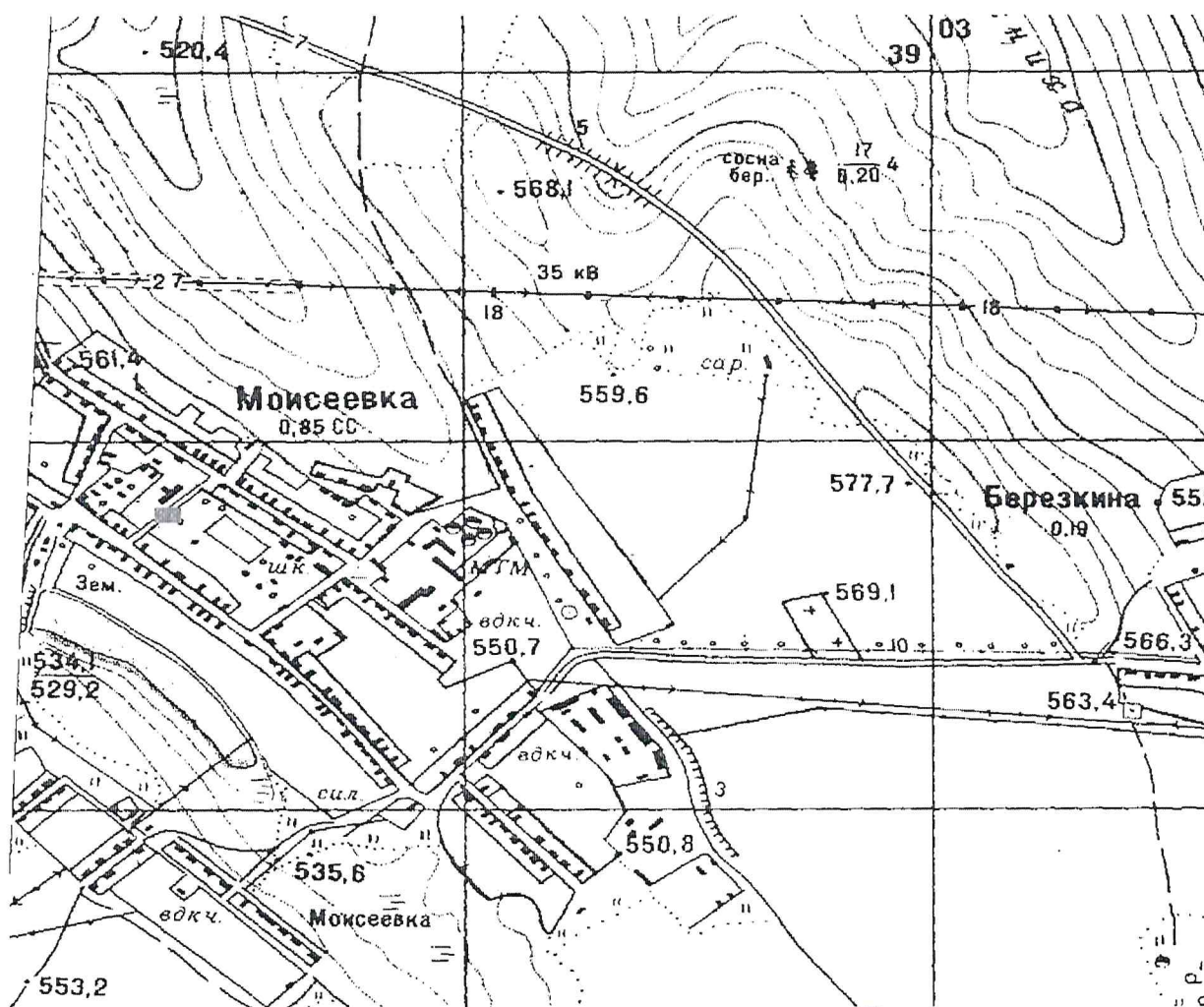

■ - нестационарные торговые объекты

Начальник отдела по строительству, архитектуре
и дорожному хозяйству администрация
муниципального образования «Заларинский район»



А.Ю. Санников

ГРАФИЧЕСКАЯ СХЕМА № 6.2
размещения нестационарных торговых объектов на территории
муниципального образования «Заларинский район»

Место нахождения: Иркутская область, Заларинский район, деревня Тагна,
ул. Дорожная, д. 24 «а»

Ассортимент: непродовольственные товары, продовольственные товары

Вид нестационарного торгового объекта: лоток, автолавка

Период размещения: с 01.01.2020 по 31.12.2020 г. (по заявкам жителей)

Ситуационный план земельного участка

Масштаб 1: 5000

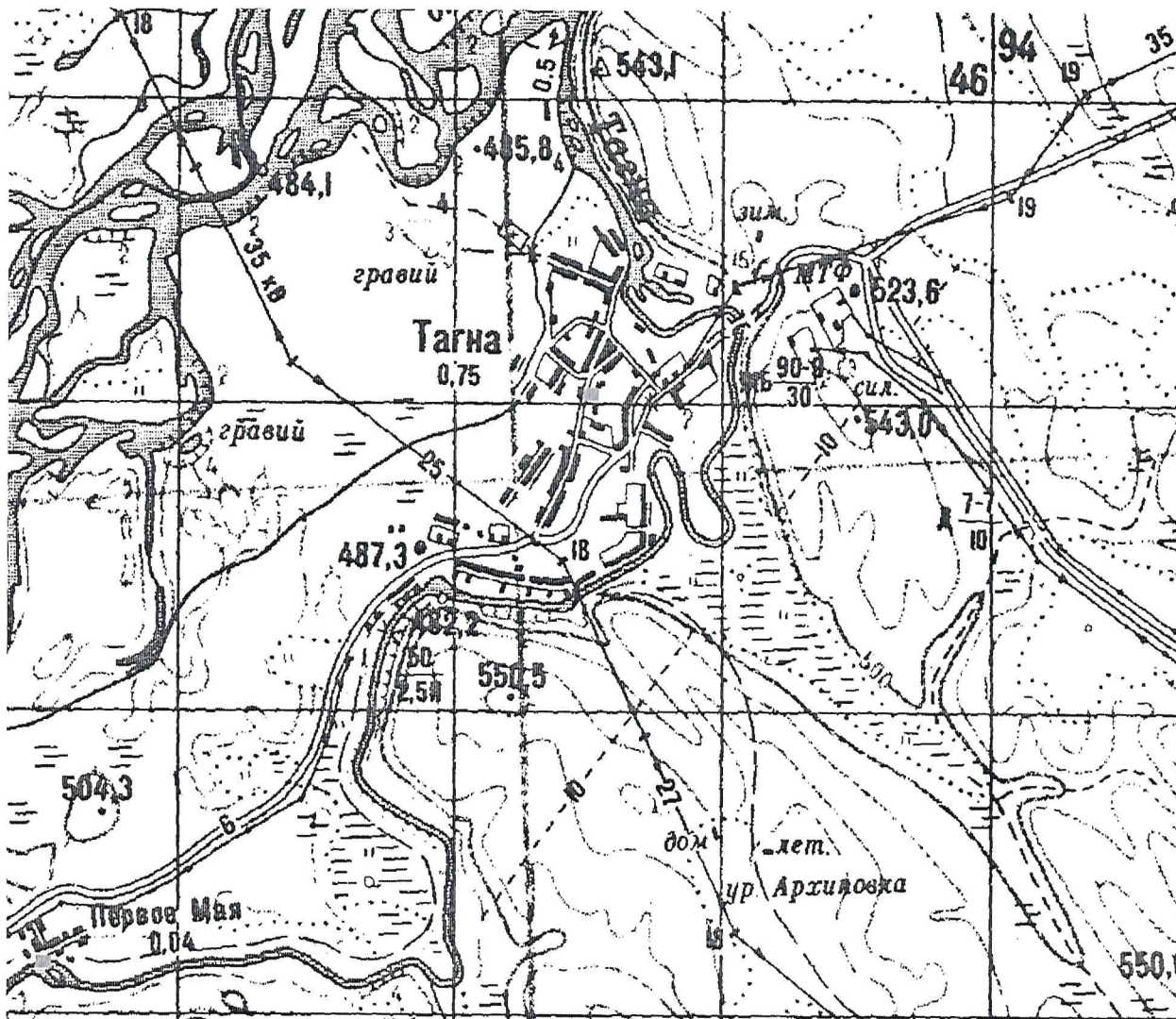

■ - нестационарные торговые объекты

Начальник отдела по строительству, архитектуре
и дорожному хозяйству администрация
муниципального образования «Заларинский район»



А.Ю. Санников

ГРАФИЧЕСКАЯ СХЕМА № 6.3
размещения нестационарных торговых объектов на территории
муниципального образования «Заларинский район»

Место нахождения: Иркутская область, Заларинский район, участок Верхний, ул. Дорожная, 10 «а»

Ассортимент: товары повседневного спроса

Вид нестационарного торгового объекта: лоток

Период размещения: с 01.01.2020 по 31.12.2020 г. (по заявкам жителей)

Ситуационный план земельного участка

Масштаб 1: 5000

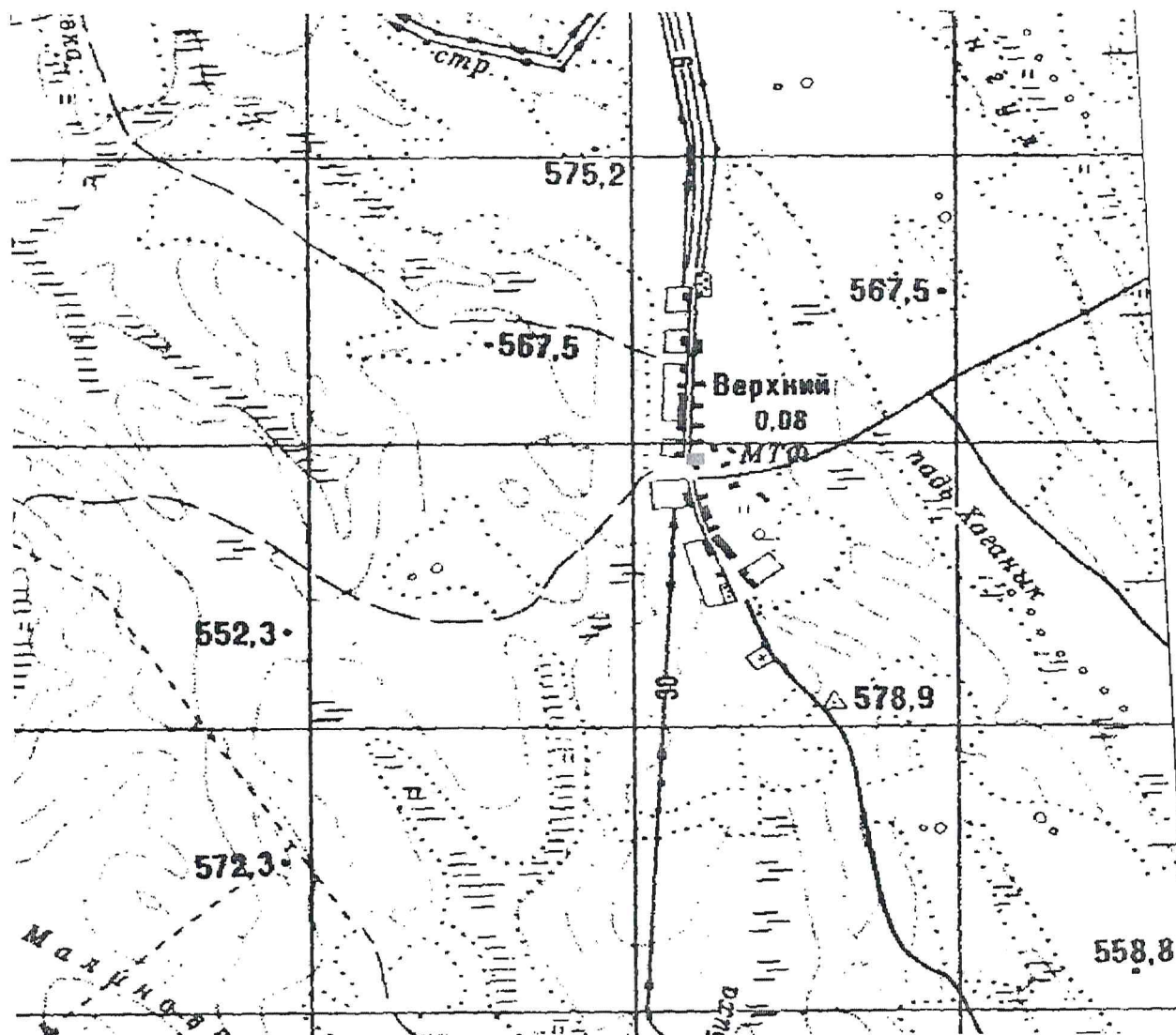

■ - нестационарные торговые объекты

Начальник отдела по строительству, архитектуре
и дорожному хозяйству администрация
муниципального образования «Заларинский район»



А.Ю. Санников

ГРАФИЧЕСКАЯ СХЕМА № 6.4
размещения нестационарных торговых объектов на территории
муниципального образования «Заларинский район»

Место нахождения: Иркутская область, Заларинский район, участок Первое мая,
ул. Центральная, 1 «а»

Ассортимент: товары повседневного спроса

Вид нестационарного торгового объекта: лоток

Период размещения: с 01.01.2020 по 31.12.2020 г. (по заявкам жителей)

Ситуационный план земельного участка

Масштаб 1: 5000

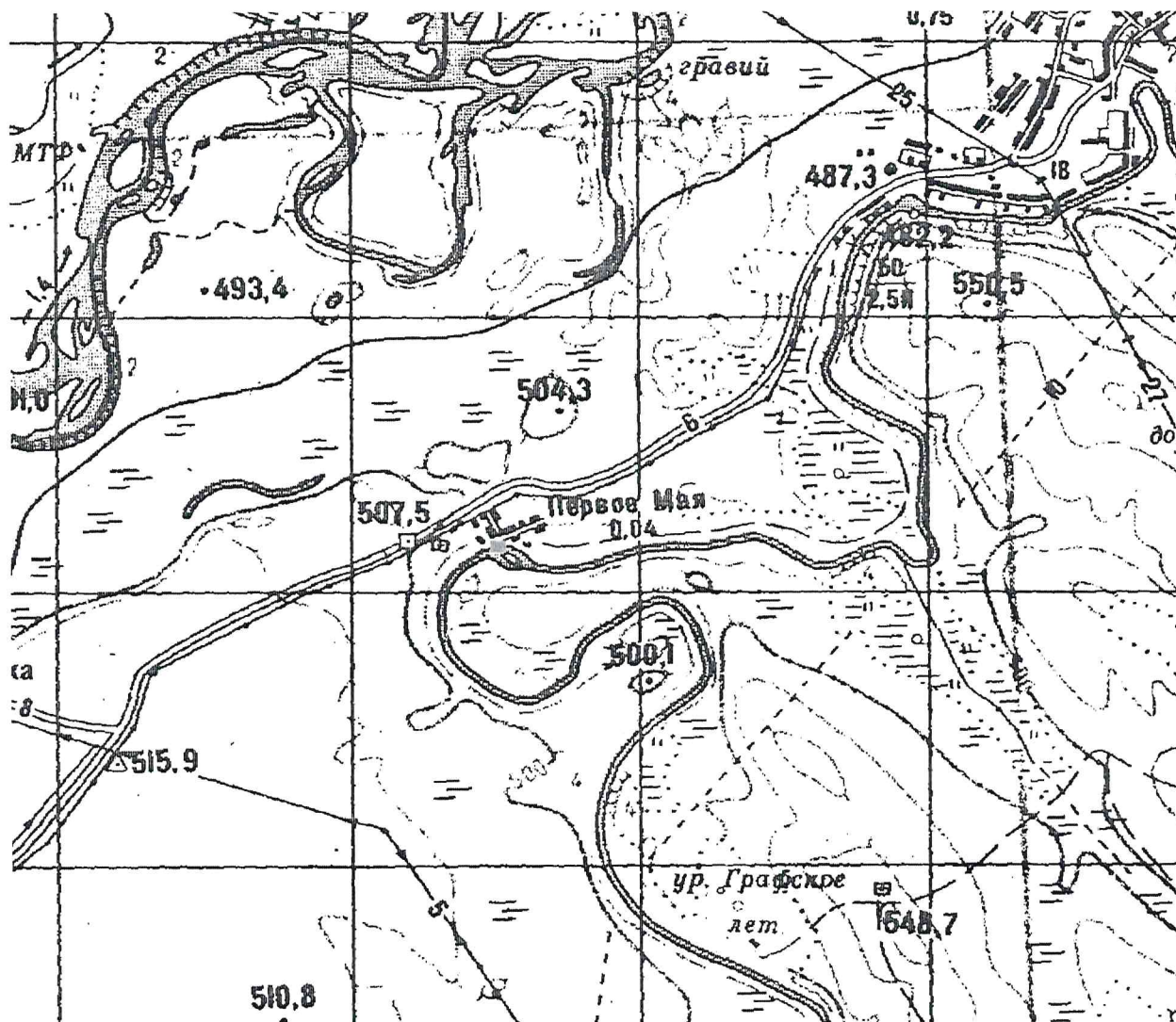

■ - нестационарные торговые объекты

Начальник отдела по строительству, архитектуре
и дорожному хозяйству администрация
муниципального образования «Заларинский район»



А.Ю. Санников

7. Мойганское муниципальное образование

ГРАФИЧЕСКАЯ СХЕМА № 7.1 размещения нестационарных торговых объектов на территории муниципального образования «Заларинский район»

Место нахождения: Иркутская область, Заларинский район, село Мойган, улица
Центральная, между № 29 и № 29 «а» (площадка между магазинами)
Ассортимент: товары повседневного спроса
Вид нестационарного торгового объекта: лоток
Период размещения: с 01.01.2020 по 31.12.2020 г. (по заявкам жителей)
Ситуационный план земельного участка
Масштаб 1: 5000

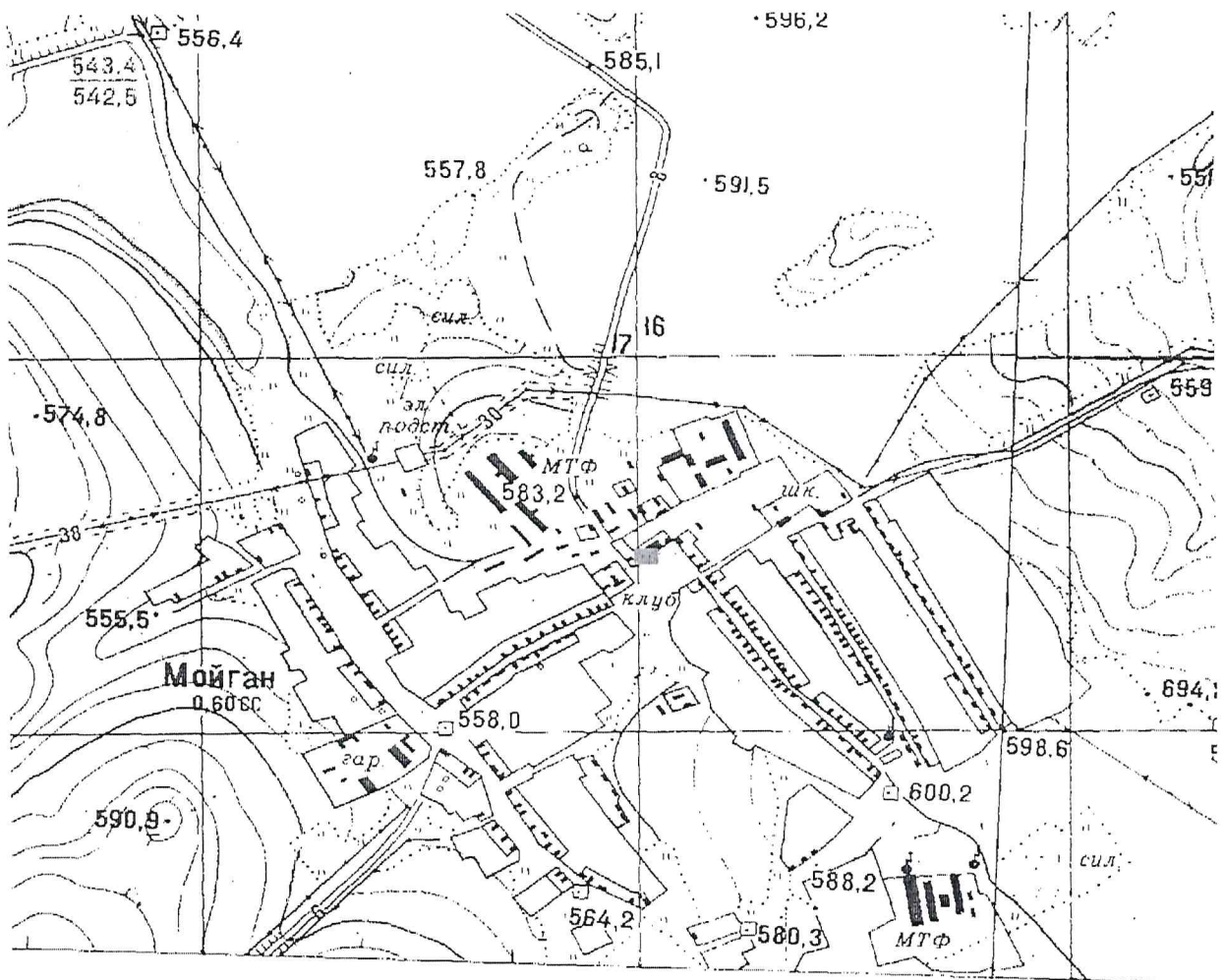

■ - нестационарные торговые объекты

Начальник отдела по строительству, архитектуре
и дорожному хозяйству администрации
муниципального образования «Заларинский район»



А.Ю. Санников

ГРАФИЧЕСКАЯ СХЕМА № 7.2
размещения нестационарных торговых объектов на территории
муниципального образования «Заларинский район»

Место нахождения: Иркутская область, Заларинский район, деревня Халты, улица Лесная, 2 (территория рядом с магазином РПС)

Ассортимент: товары повседневного спроса

Вид нестационарного торгового объекта: лоток

Период размещения: с 01.01.2020 по 31.12.2020 г. (по заявкам жителей)

Ситуационный план земельного участка

Масштаб 1: 5000

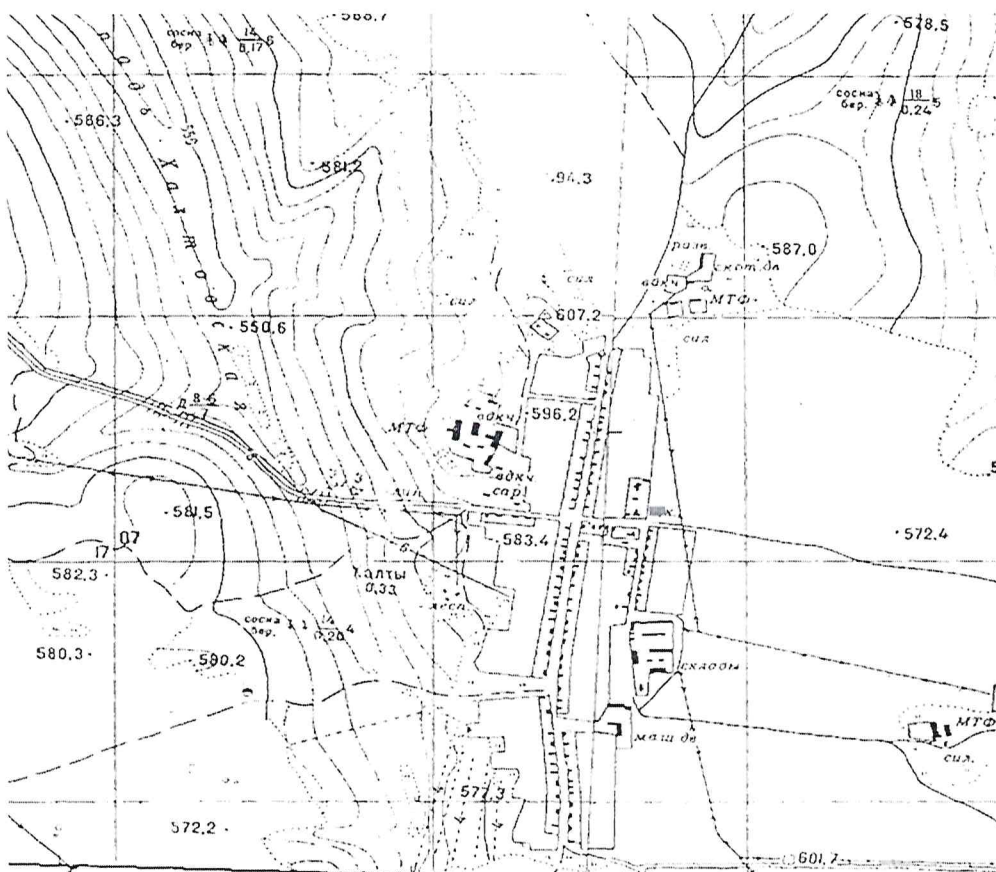

■ - нестационарные торговые объекты

Начальник отдела по строительству, архитектуре
и дорожному хозяйству администрация
муниципального образования «Заларинский район»



А.Ю. Санников

ГРАФИЧЕСКАЯ СХЕМА № 7.3

размещения нестационарных торговых объектов на территории муниципального образования «Заларинский район»

Место нахождения: Иркутская область, Заларинский район, деревня Романенкина, улица Центральная, 35 (площадка рядом с магазином Заларинского ПОСПО)

Ассортимент: товары повседневного спроса

Вид нестационарного торгового объекта: лоток

Период размещения: с 01.01.2020 по 31.12.2020 г. (по заявкам жителей)

Ситуационный план земельного участка

Масштаб 1: 5000

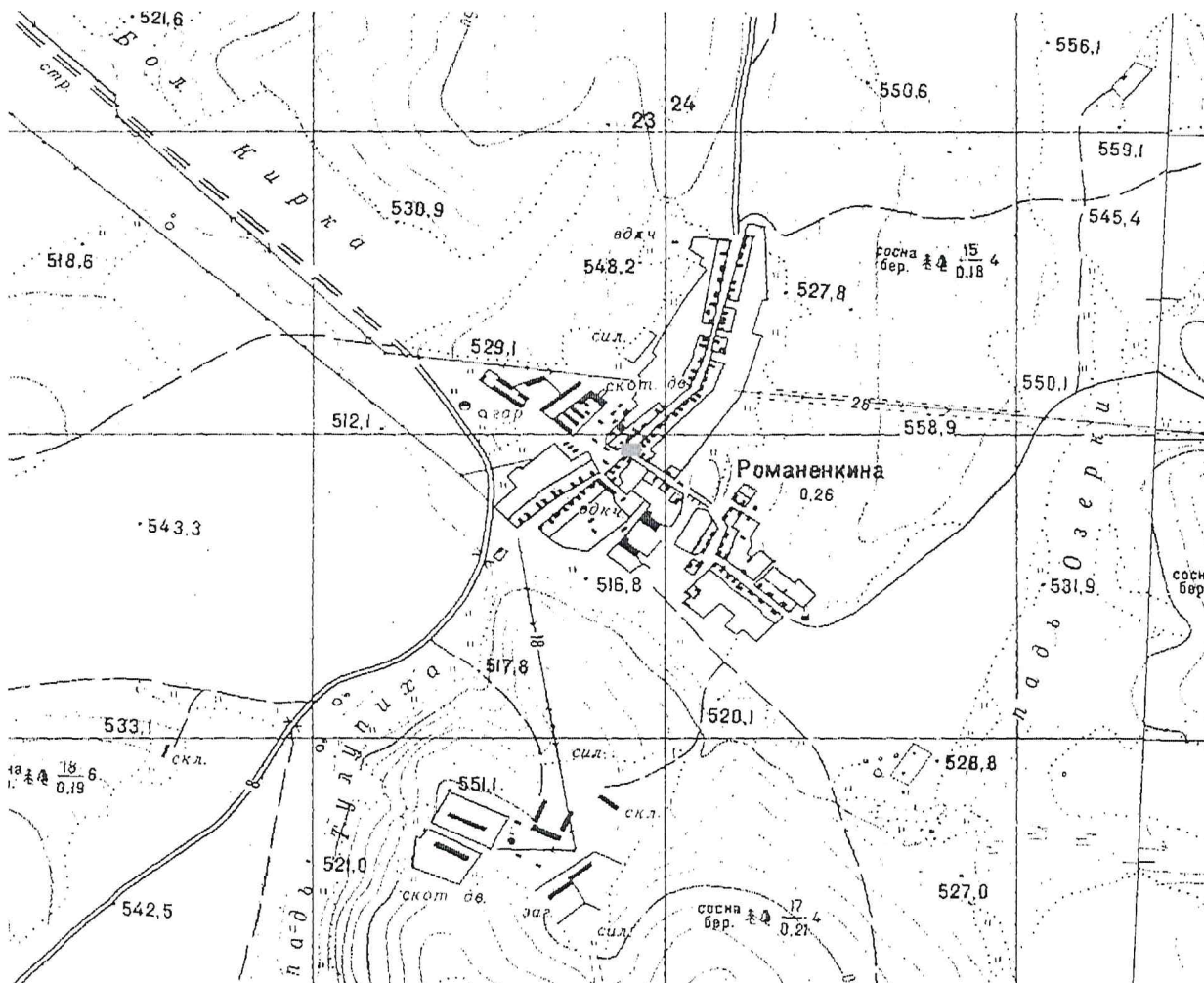

■ - нестационарные торговые объекты

Начальник отдела по строительству, архитектуре и дорожному хозяйству администрация муниципального образования «Заларинский район»



А.Ю. Санников

ГРАФИЧЕСКАЯ СХЕМА № 7.5
размещения нестационарных торговых объектов на территории
муниципального образования «Заларинский район»

Место нахождения: Иркутская область, Заларинский район, деревня Каратаева, ул. Центральная (напротив дома № 18)

Ассортимент: товары повседневного спроса

Вид нестационарного торгового объекта: лоток

Период размещения: с 01.01.2020 по 31.12.2020 г. (два раза в месяц по заявкам жителей)

Ситуационный план земельного участка

Масштаб 1: 5000

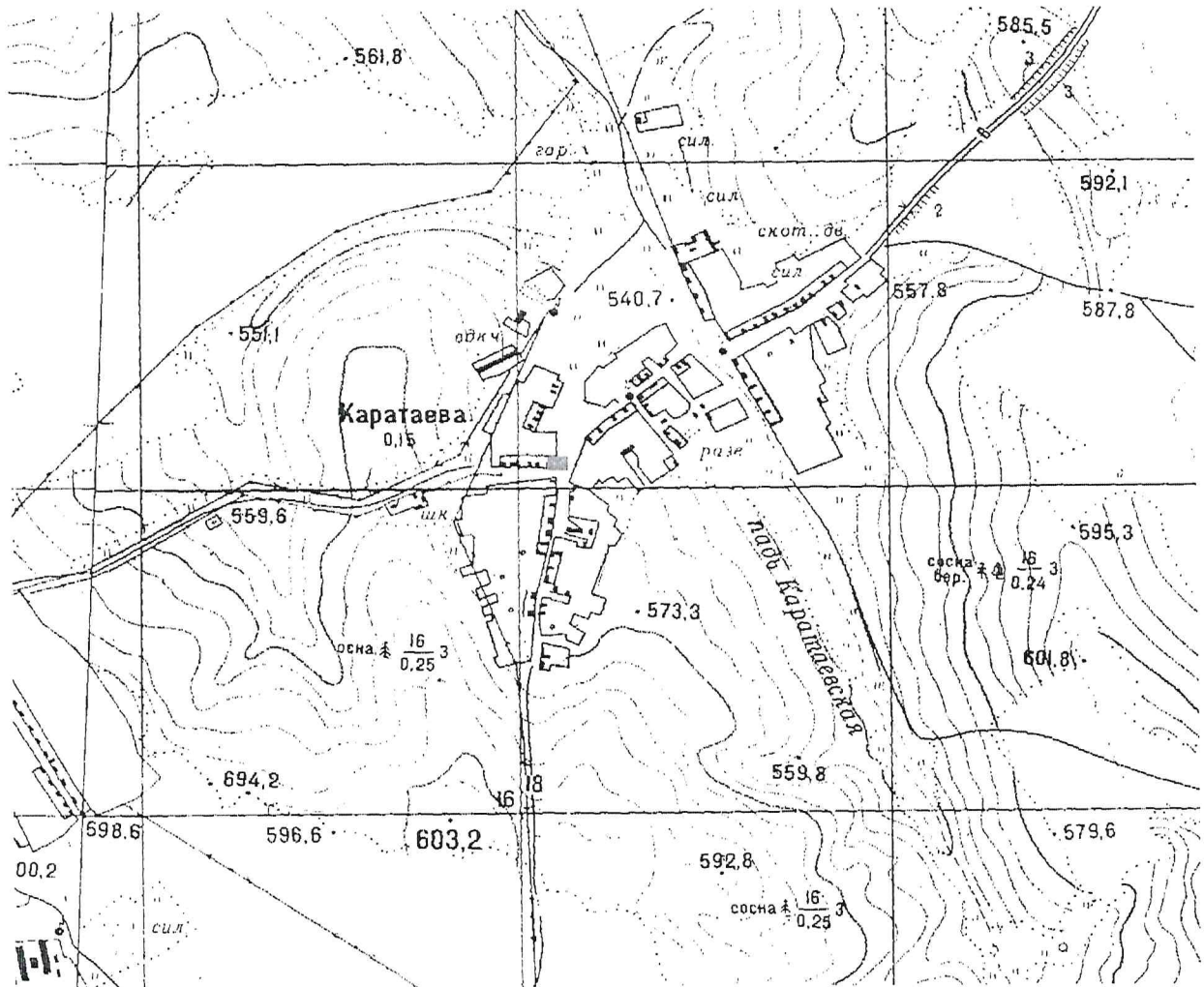

■ - нестационарные торговые объекты

Начальник отдела по строительству, архитектуре
и дорожному хозяйству администрация
муниципального образования «Заларинский район»



А.Ю. Санников

ГРАФИЧЕСКАЯ СХЕМА № 7.6
размещения нестационарных торговых объектов на территории
муниципального образования «Заларинский район»

Место нахождения: Иркутская область, Заларинский район, участок Кирхай, ул. Степная, (напротив дома № 18)

Ассортимент: товары повседневного спроса

Вид нестационарного торгового объекта: лоток

Период размещения: с 01.01.2020 по 31.12.2020 г. (два раза в месяц по заявкам жителей)

Ситуационный план земельного участка

Масштаб 1: 5000

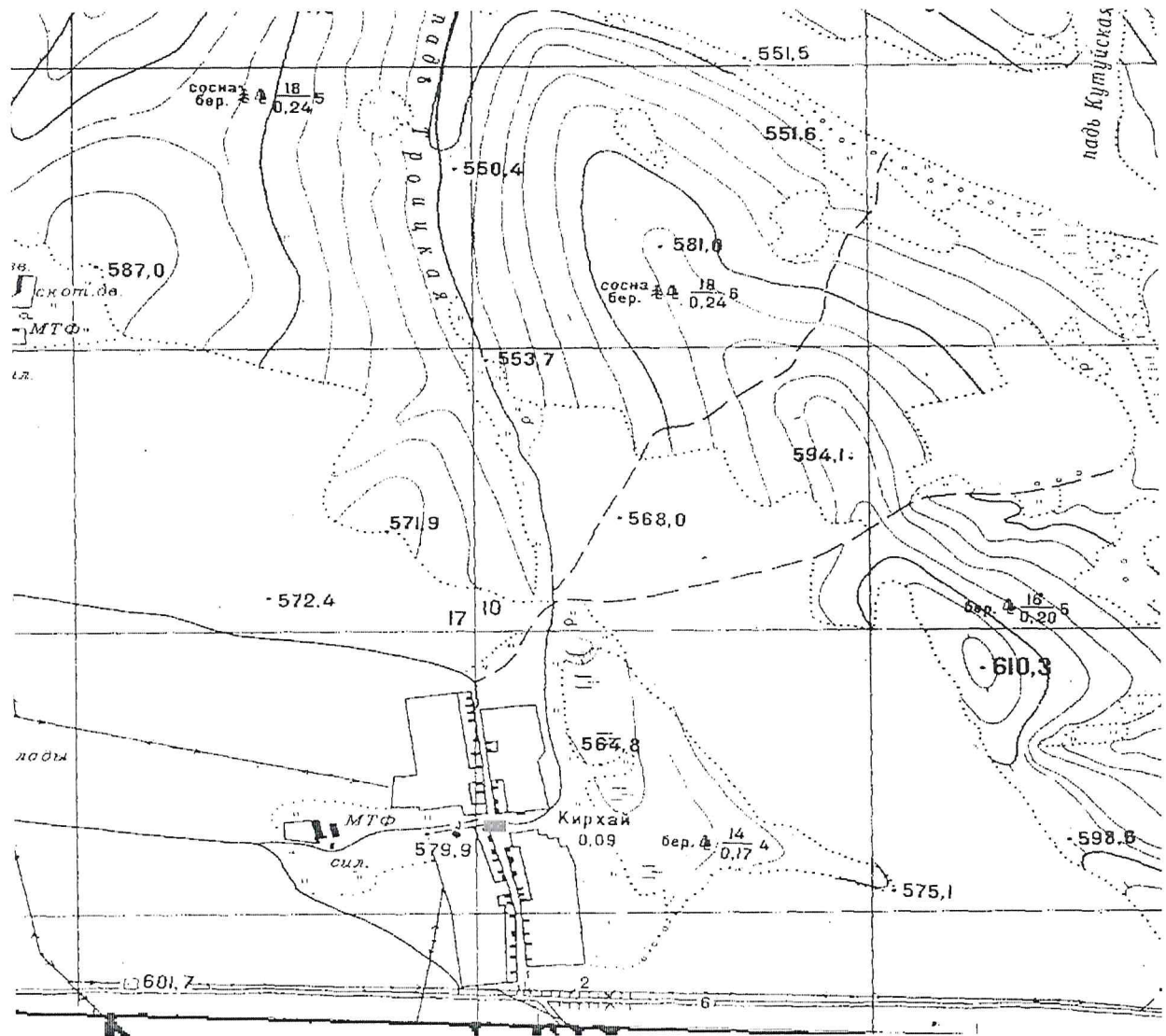

■ - нестационарные торговые объекты

Начальник отдела по строительству, архитектуре
и дорожному хозяйству администрация
муниципального образования «Заларинский район»



А.Ю. Санников

ГРАФИЧЕСКАЯ СХЕМА № 7.7
размещения нестационарных торговых объектов на территории
муниципального образования «Заларинский район»

Место нахождения: Иркутская область, Заларинский район, участок Мягчинский, ул. Полевая (около дома № 11)

Ассортимент: товары повседневного спроса

Вид нестационарного торгового объекта: лоток

Период размещения: с 01.01.2020 по 31.12.2020 г. (два раза в месяц по заявкам жителей)

Ситуационный план земельного участка

Масштаб 1: 5000

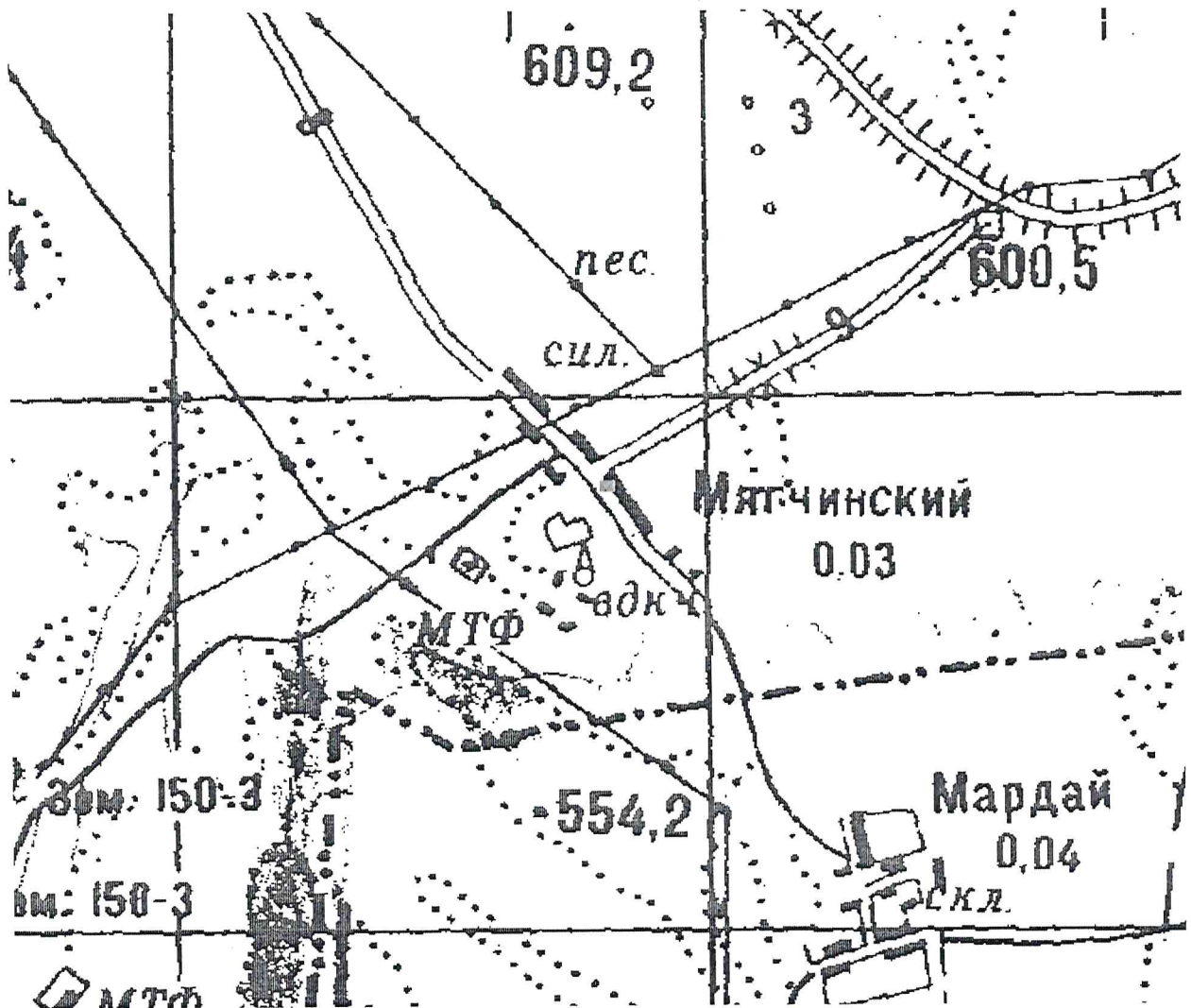

■ - нестационарные торговые объекты

Начальник отдела по строительству, архитектуре
и дорожному хозяйству администрация
муниципального образования «Заларинский район»



А.Ю. Санников

8. Новочеремховское муниципальное образование

ГРАФИЧЕСКАЯ СХЕМА № 8.1 размещения нестационарных торговых объектов на территории муниципального образования «Заларинский район»

Место нахождения: Иркутская область, Заларинский район, село Новочеремхово, улица Центральная, (между строениями № 4 и № 6)

Ассортимент: товары повседневного спроса (в индивидуальной упаковке)

Вид нестационарного торгового объекта: место для осуществления торговли (автолавка)

Период размещения: с 01.01.2020 по 31.12.2020 г. (два раза в месяц по заявкам жителей)

Ситуационный план земельного участка

Масштаб 1: 5000

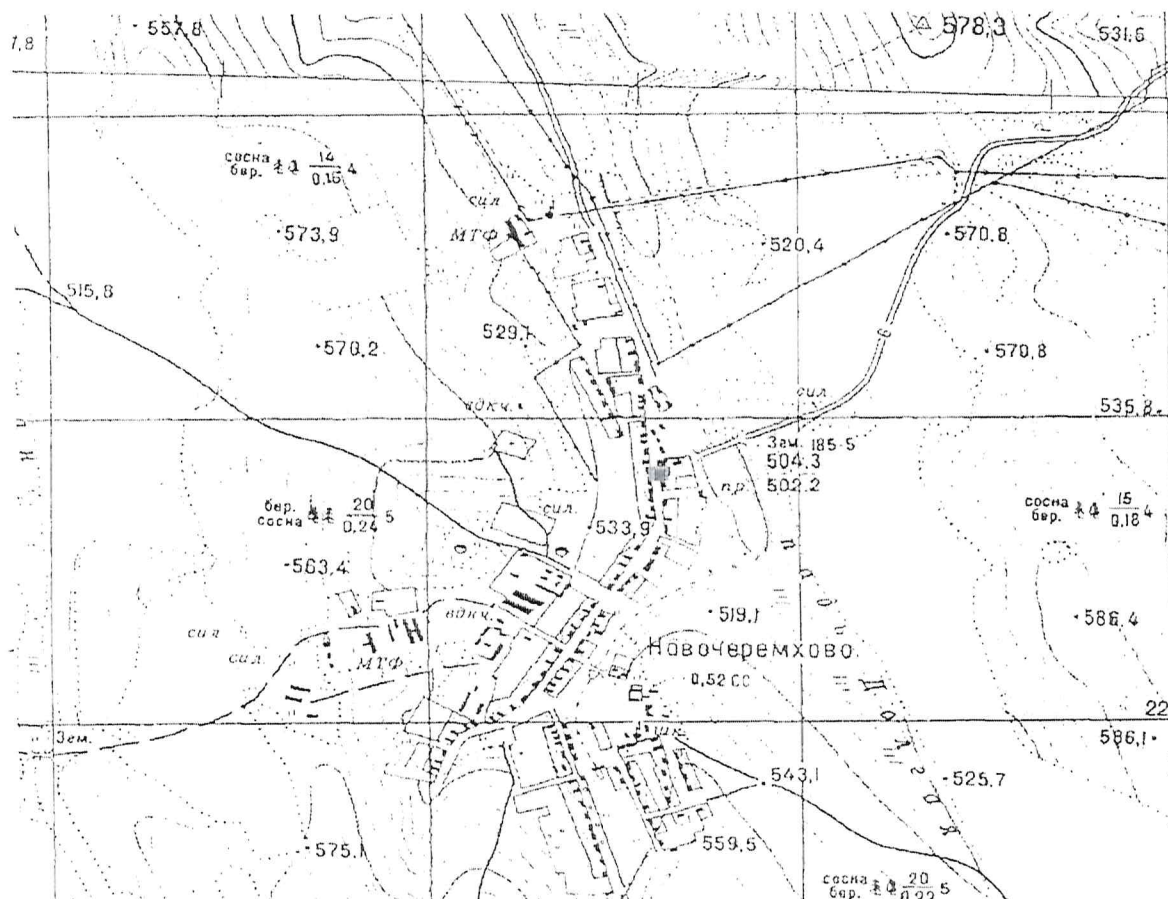

■ - нестационарные торговые объекты

Начальник отдела по строительству, архитектуре
и дорожному хозяйству администрация
муниципального образования «Заларинский район»



А.Ю. Санников

ГРАФИЧЕСКАЯ СХЕМА № 8.2
размещения нестационарных торговых объектов на территории
муниципального образования «Заларинский район»

Место нахождения: Иркутская область, Заларинский район, деревня Большой Карлук

Ассортимент: товары повседневного спроса (в индивидуальной упаковке)

Вид нестационарного торгового объекта: место для осуществления торговли (автолавка)

Период размещения: с 01.01.2020 по 31.12.2020 г. (два раза в месяц по заявкам жителей)

Ситуационный план земельного участка

Масштаб 1: 5000

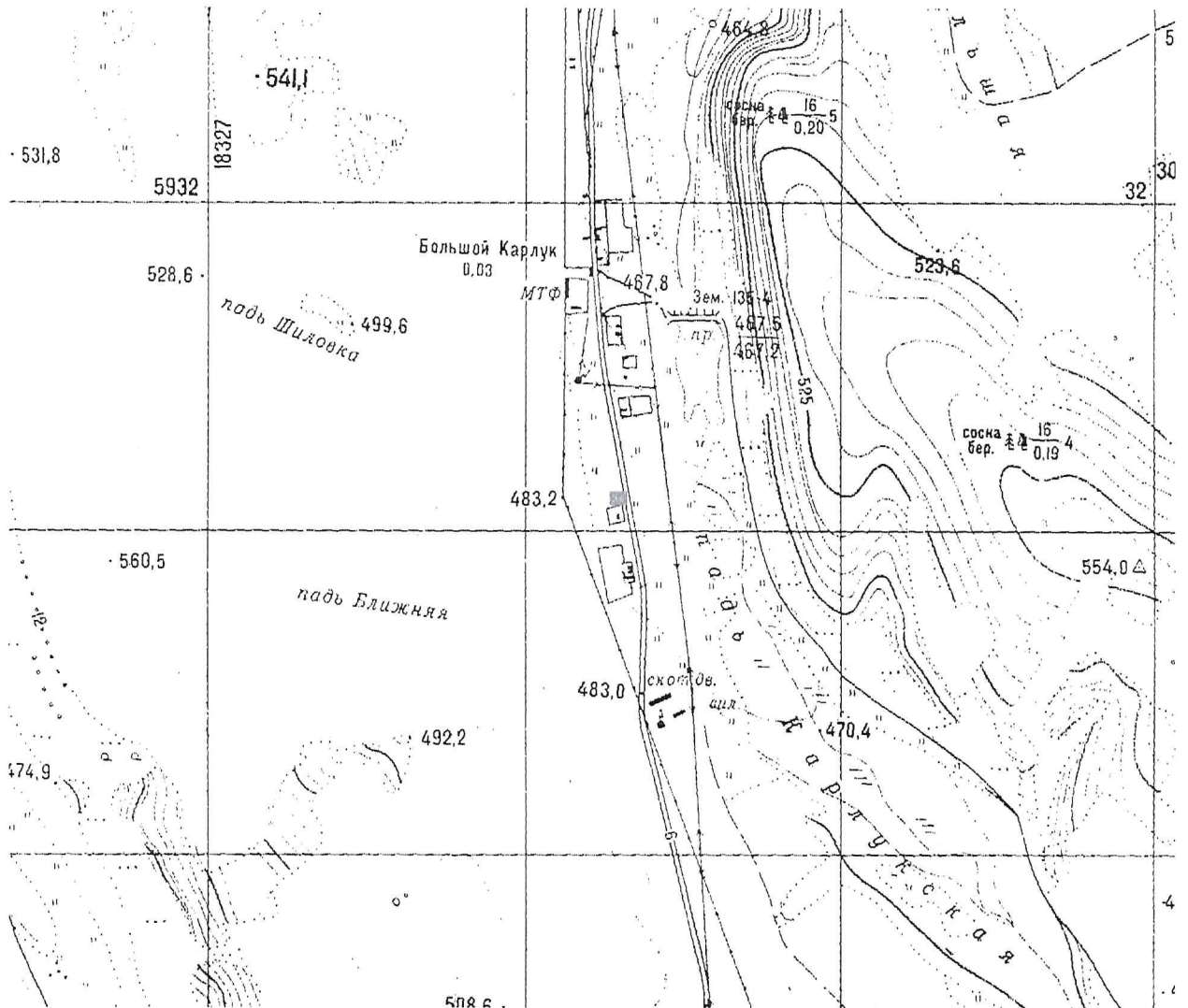

■ - нестационарные торговые объекты

Начальник отдела по строительству, архитектуре
и дорожному хозяйству администрация
муниципального образования «Заларинский район»



А.Ю. Санников

ГРАФИЧЕСКАЯ СХЕМА № 8.3 размещения нестационарных торговых объектов на территории муниципального образования «Заларинский район»

Место нахождения: Иркутская область, Заларинский район, участок Ремезовский

Ассортимент: товары повседневного спроса (в индивидуальной упаковке)

Вид нестационарного торгового объекта: лоток

Период размещения: с 01.01.2020 по 31.12.2020 г. (два раза в месяц по заявкам жителей)

Ситуационный план земельного участка

Масштаб 1: 5000

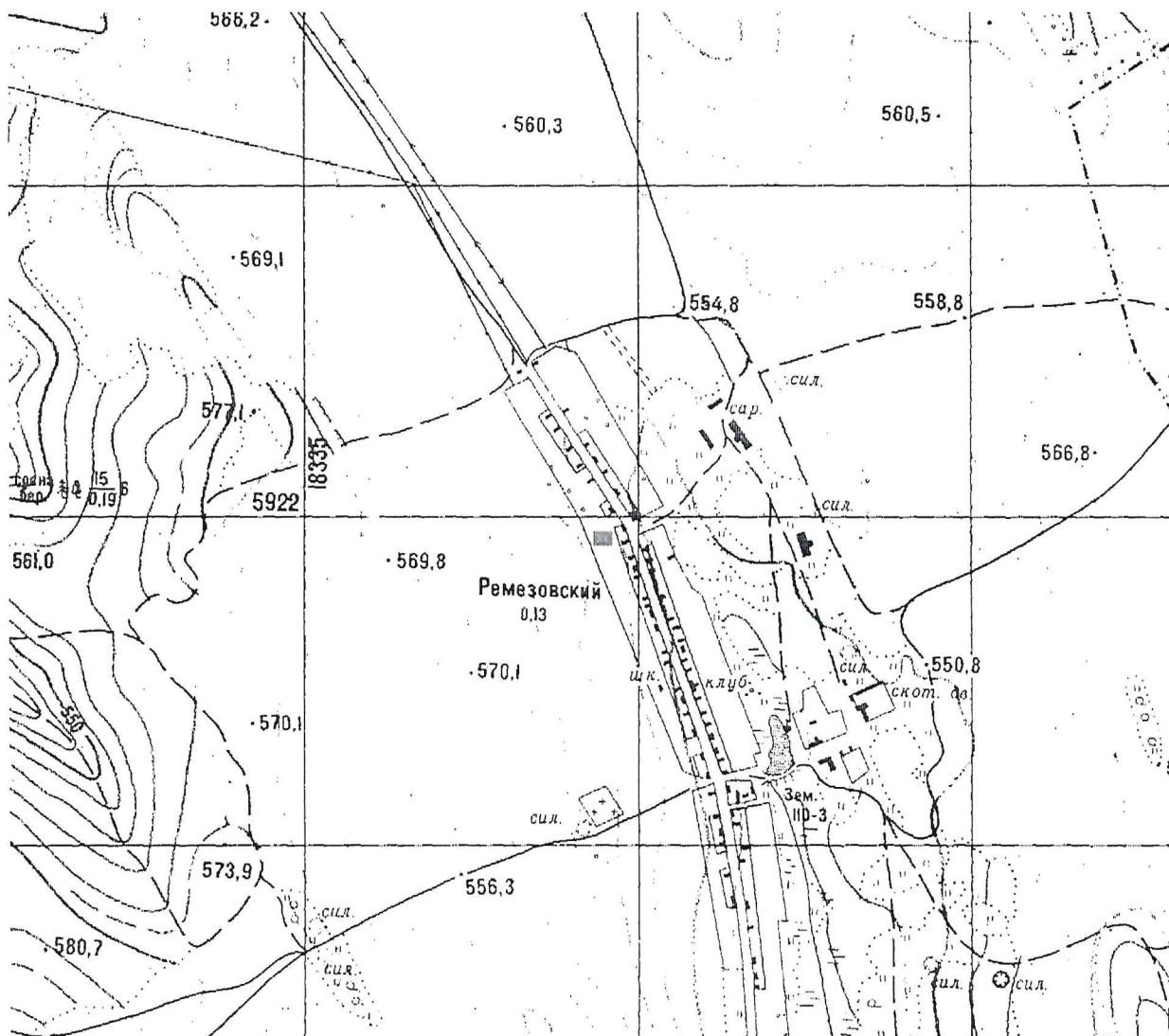

■ - нестационарные торговые объекты

Начальник отдела по строительству, архитектуре
и дорожному хозяйству администрация
муниципального образования «Заларинский район»



А.Ю. Санников

ГРАФИЧЕСКАЯ СХЕМА № 8.4

размещения нестационарных торговых объектов на территории муниципального образования «Заларинский район»

Место нахождения: Иркутская область, Заларинский район, деревня Ленденева

Ассортимент: товары повседневного спроса (в индивидуальной упаковке)

Вид нестационарного торгового объекта: лоток

Период размещения: с 01.01.2020 по 31.12.2020 г. (два раза в месяц по заявкам жителей)

Ситуационный план земельного участка

Масштаб 1: 5000

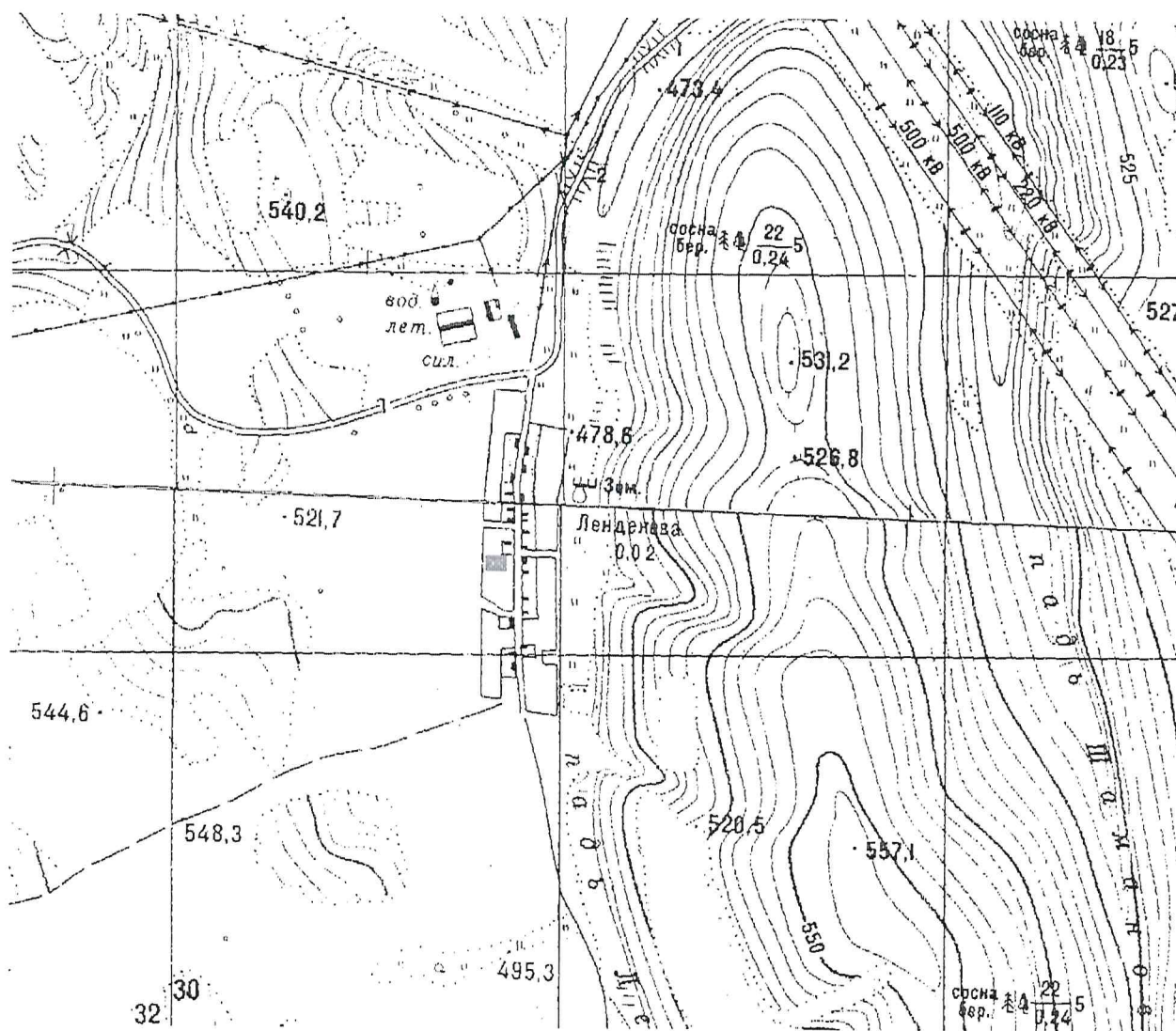

■ - нестационарные торговые объекты

Начальник отдела по строительству, архитектуре
и дорожному хозяйству администрация
муниципального образования «Заларинский район»



А.Ю. Санников

9. Семеновское муниципальное образование

ГРАФИЧЕСКАЯ СХЕМА № 9.1 размещения нестационарных торговых объектов на территории муниципального образования «Заларинский район»

Место нахождения: Иркутская область, Заларинский район, село Семеновское, улица 40 лет Победы, рядом с магазином Ларионова Е.М.

Ассортимент: непродовольственные товары,

Вид нестационарного торгового объекта: лоток

Период размещения: с 01.01.2020 по 31.12.2020 г. (по заявкам жителей)

Ситуационный план земельного участка

Масштаб 1: 5000

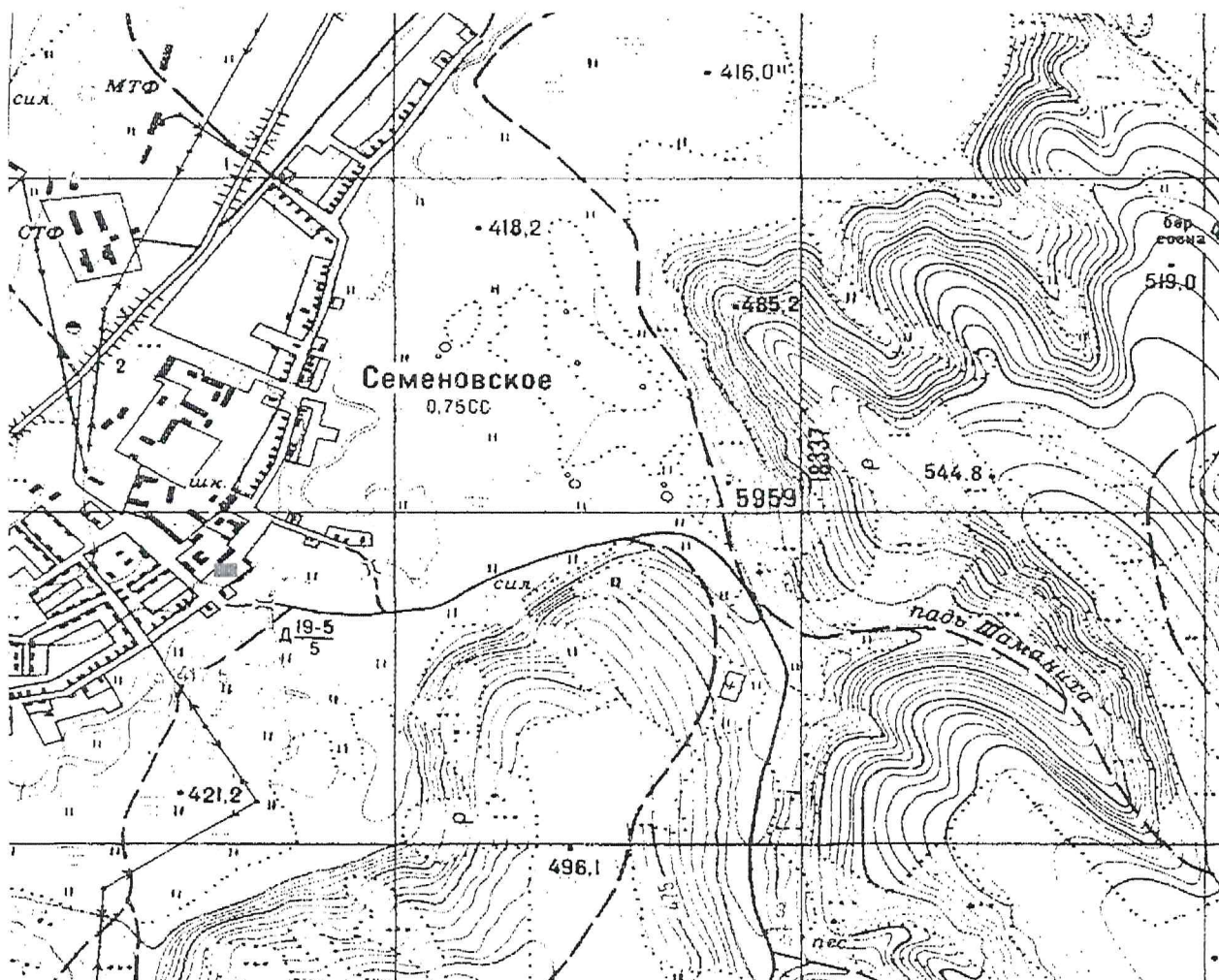

■ - нестационарные торговые объекты

Начальник отдела по строительству, архитектуре
и дорожному хозяйству администрация
муниципального образования «Заларинский район»



А.Ю. Санников

10. Троицкое муниципальное образование

ГРАФИЧЕСКАЯ СХЕМА № 10.1 размещения нестационарных торговых объектов на территории муниципального образования «Заларинский район»

Место нахождения: Иркутская область, Заларинский район, заимка Замазчикова, улица
Механизаторов

Ассортимент: товары повседневного спроса

Вид нестационарного торгового объекта: автолавка

Период размещения: с 01.01.2020 по 31.12.2020 г. (по заявкам жителей)

Ситуационный план земельного участка

Масштаб 1: 5000

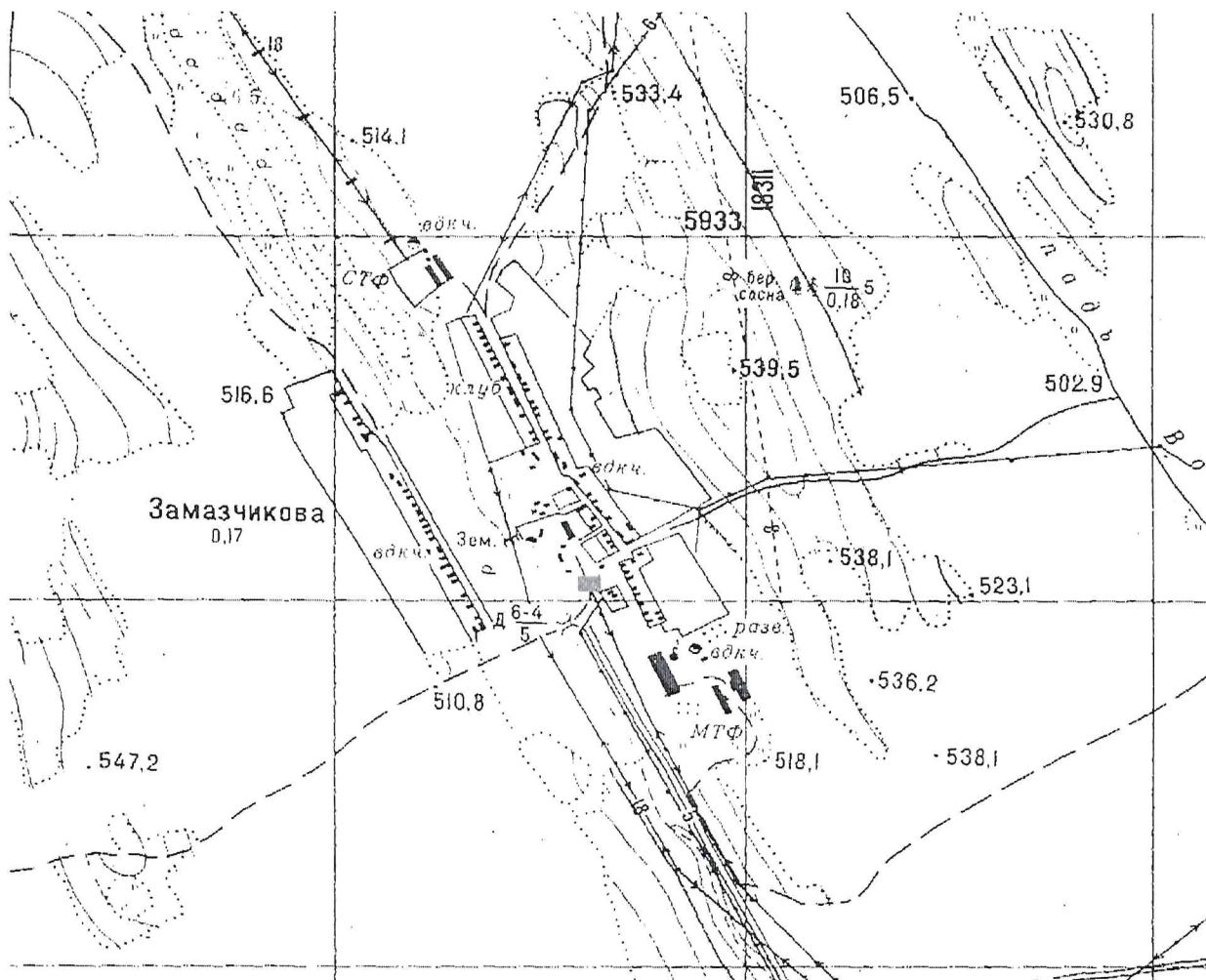

■ - нестационарные торговые объекты

Начальник отдела по строительству, архитектуре
и дорожному хозяйству администрация
муниципального образования «Заларинский район»



А.Ю. Санников

ГРАФИЧЕСКАЯ СХЕМА № 10.2
размещения нестационарных торговых объектов на территории
муниципального образования «Заларинский район»

Место нахождения: Иркутская область, Заларинский район, заимка Шабалина, улица Центральная

Ассортимент: товары повседневного спроса

Вид нестационарного торгового объекта: место для осуществления торговли (автолавка)

Период размещения: с 01.01.2020 по 31.12.2020 г. (по заявкам жителей)

Ситуационный план земельного участка

Масштаб 1: 5000

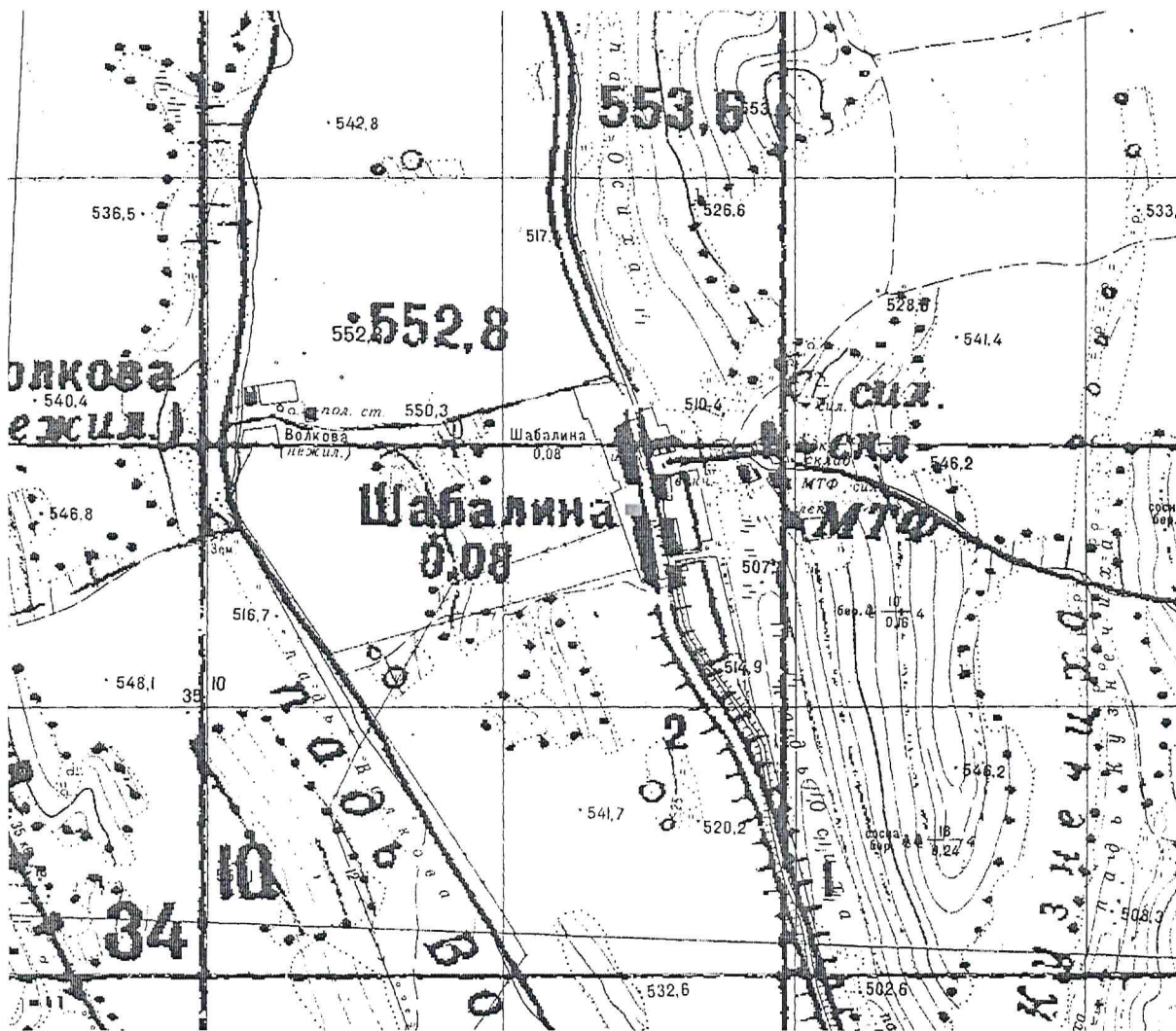

■ - нестационарные торговые объекты

Начальник отдела по строительству, архитектуре
и дорожному хозяйству администрация
муниципального образования «Заларинский район»



Ю. Санников

ГРАФИЧЕСКАЯ СХЕМА № 10.3
размещения нестационарных торговых объектов на территории
муниципального образования «Заларинский район»

Место нахождения: Иркутская область, Заларинский район, заимка Щербакова, улица Центральная

Ассортимент: товары повседневного спроса

Вид нестационарного торгового объекта: автолавка

Период размещения: с 01.01.2020 по 31.12.2020 г. (по заявкам жителей)

Ситуационный план земельного участка

Масштаб 1: 5000

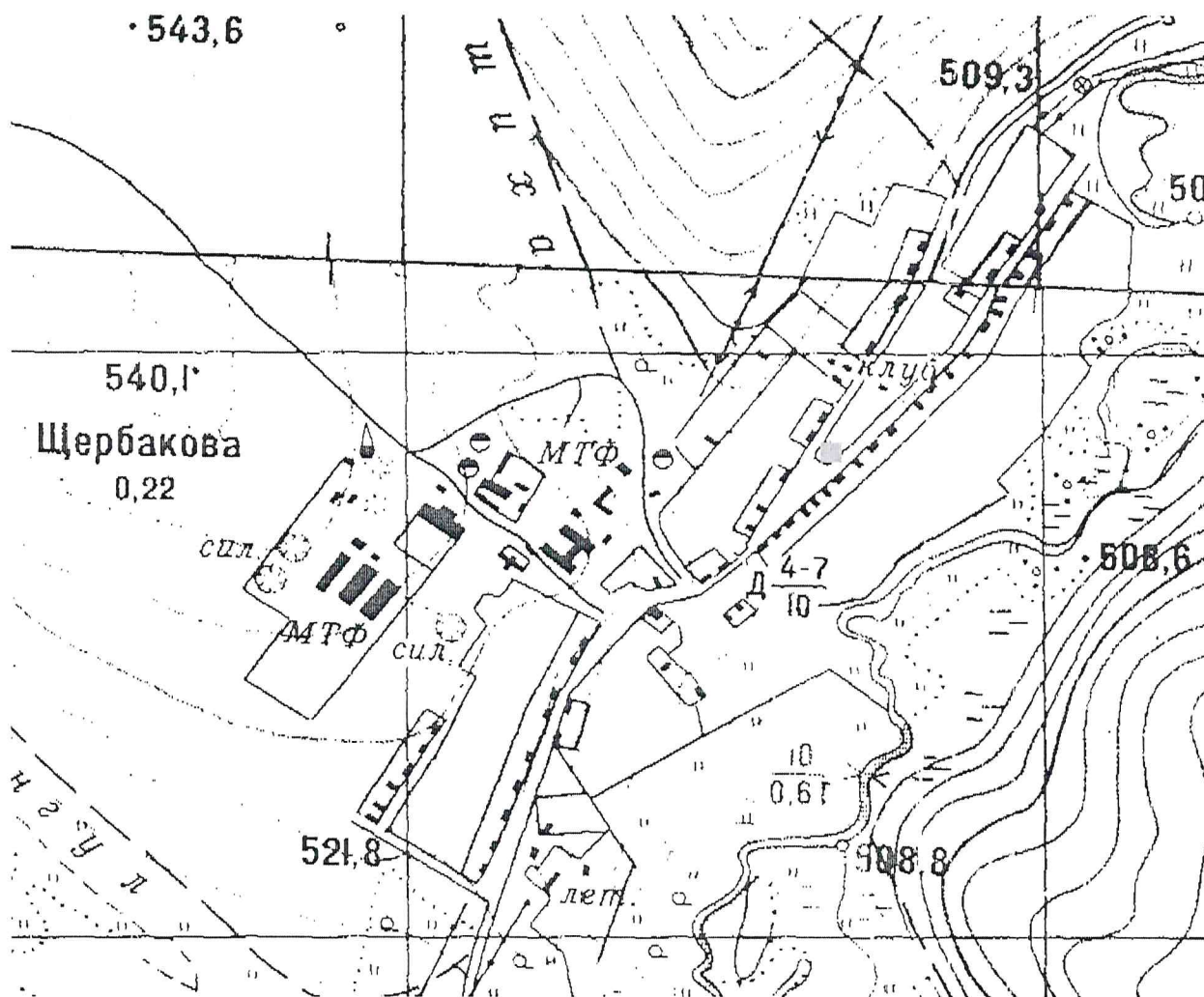

■ - нестационарные торговые объекты

Начальник отдела по строительству, архитектуре
и дорожному хозяйству администрация
муниципального образования «Заларинский район»



А.Ю. Санников

ГРАФИЧЕСКАЯ СХЕМА № 10.4
размещения нестационарных торговых объектов на территории
муниципального образования «Заларинский район»

Место нахождения: Иркутская область, Заларинский район, деревня Дмитриевка, улица Центральная
 Ассортимент: товары повседневного спроса
 Вид нестационарного торгового объекта: автолавка
 Период размещения: с 01.01.2020 г. по 31.12.2020 г.
 Ситуационный план земельного участка
 Масштаб 1: 5000

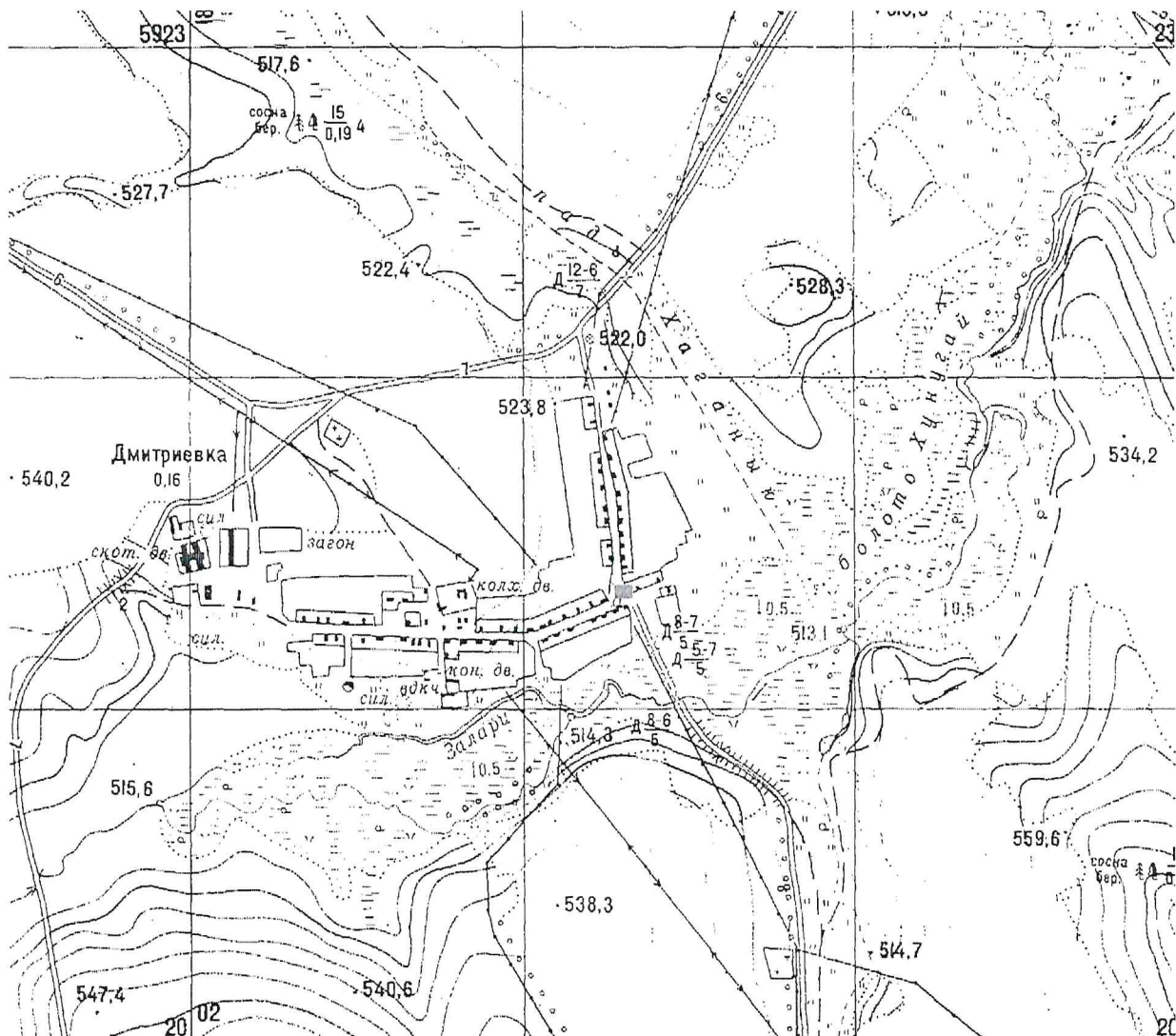

■ - нестационарные торговые объекты

Начальник отдела по строительству, архитектуре
 и дорожному хозяйству администрация
 муниципального образования «Заларинский район»



А.Ю. Санников

11. Тыретское муниципальное образование

ГРАФИЧЕСКАЯ СХЕМА № 11.1 размещения нестационарных торговых объектов на территории муниципального образования «Заларинский район»

Место нахождения: Иркутская область, Заларинский район, рабочий поселок Тыреть 1-я, микрорайон Солерудник, 7 «в»

Ассортимент: Продукция АПК

Вид нестационарного торгового объекта: лоток

Период размещения: с 01.01.2020 по 31.12.2020 г.

Ситуационный план земельного участка

Масштаб 1: 5000



● - нестационарные торговые объекты

Начальник отдела по строительству, архитектуре
и дорожному хозяйству администрация
муниципального образования «Заларинский район»



А.Ю. Санников

ГРАФИЧЕСКАЯ СХЕМА № 11.2
размещения нестационарных торговых объектов на территории
муниципального образования «Заларинский район»

Место нахождения: Иркутская область, Заларинский район, рабочий поселок Тыреть 1-я, микрорайон Солерудник, 9 «в»

Ассортимент: Продукция АПК

Вид нестационарного торгового объекта: лоток

Период размещения: с 01.01.2020 по 31.12.2020 г.

Ситуационный план земельного участка

Масштаб 1: 5000



● - нестационарные торговые объекты

Начальник отдела по строительству, архитектуре
и дорожному хозяйству администрация
муниципального образования «Заларинский район»

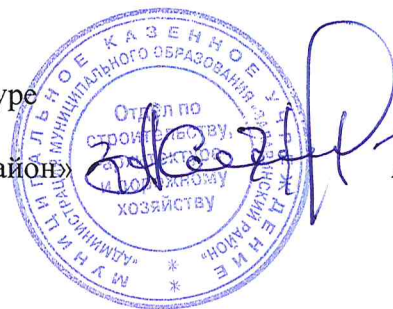

А.Ю. Санников

ГРАФИЧЕСКАЯ СХЕМА № 11.3
размещения нестационарных торговых объектов на территории
муниципального образования «Заларинский район»

Место нахождения: Иркутская область, Заларинский район, рабочий поселок Тыреть 1-я, микрорайон Солерудник, 12 «б»

Ассортимент: разливной квас

Вид нестационарного торгового объекта: палатка

Период размещения: с 01.01.2020 по 31.12.2020 г.

Ситуационный план земельного участка

Масштаб 1: 5000



● - нестационарные торговые объекты

Начальник отдела по строительству, архитектуре
и дорожному хозяйству администрация
муниципального образования «Заларинский район»



А.Ю. Санников

ГРАФИЧЕСКАЯ СХЕМА № 11.4
размещения нестационарных торговых объектов на территории
муниципального образования «Заларинский район»

Место нахождения: Иркутская область, Заларинский район, рабочий поселок Тыреть 1-я, микрорайон Солерудник, 12 «г»

Ассортимент: продовольственные и непродовольственные товары

Вид нестационарного торгового объекта: лоток, автолавка

Период размещения: с 01.01.2020 по 31.12.2020 г.

Ситуационный план земельного участка

Масштаб 1: 5000



● - нестационарные торговые объекты

Начальник отдела по строительству, архитектуре
и дорожному хозяйству администрация
муниципального образования «Заларинский район»



А.Ю. Санников

ГРАФИЧЕСКАЯ СХЕМА № 11.5
размещения нестационарных торговых объектов на территории
муниципального образования «Заларинский район»

Место нахождения: Иркутская область, Заларинский район, рабочий поселок Тыреть 1-я, микрорайон Солерудник, 12 «д»

Ассортимент: разливной квас

Вид нестационарного торгового объекта: палатка

Период размещения: с 01.01.2020 по 31.12.2020 г.

Ситуационный план земельного участка

Масштаб 1: 5000



● - нестационарные торговые объекты

Начальник отдела по строительству, архитектуре
и дорожному хозяйству администрация
муниципального образования «Заларинский район»



А.Ю. Санников

ГРАФИЧЕСКАЯ СХЕМА № 11.6
размещения нестационарных торговых объектов на территории
муниципального образования «Заларинский район»

Место нахождения: Иркутская область, Заларинский район, рабочий поселок Тыреть 1-я, улица Советская, 49 «б»

Ассортимент: непродовольственные товары

Вид нестационарного торгового объекта: лоток

Период размещения: с 01.01.2020 по 31.12.2020 г.

Ситуационный план земельного участка

Масштаб 1: 5000



● - нестационарные торговые объекты

Начальник отдела по строительству, архитектуре
и дорожному хозяйству администрация
муниципального образования «Заларинский район»



А.Ю. Санников

ГРАФИЧЕСКАЯ СХЕМА № 11.7
размещения нестационарных торговых объектов на территории
муниципального образования «Заларинский район»

Место нахождения: Иркутская область, Заларинский район, рабочий поселок Тыреть 1-я, улица Вокзальная, 13 «а»

Ассортимент: Продукция АПК, овощи, фрукты

Вид нестационарного торгового объекта: лоток

Период размещения: с 01.01.2020 по 31.12.2020 г.

Ситуационный план земельного участка

Масштаб 1: 5000



● - нестационарные торговые объекты

Начальник отдела по строительству, архитектуре
и дорожному хозяйству администрация
муниципального образования «Заларинский район»



 А.Ю. Санников

ГРАФИЧЕСКАЯ СХЕМА № 11.8
размещения нестационарных торговых объектов на территории
муниципального образования «Заларинский район»

Место нахождения: Иркутская область, Заларинский район, заимка Мамуркова, ул. Нижняя, д. 4 «а»

Ассортимент: продовольственные и непродовольственные товары

Вид нестационарного торгового объекта: автолавка, лоток

Период размещения: с 01.01.2020 по 31.12.2020 г. (по заявкам жителей)

Ситуационный план земельного участка

Масштаб 1: 5000



● - нестационарные торговые объекты

Начальник отдела по строительству, архитектуре
и дорожному хозяйству администрация
муниципального образования «Заларинский район»



А.Ю. Санников

ГРАФИЧЕСКАЯ СХЕМА № 11.9
размещения нестационарных торговых объектов на территории
муниципального образования «Заларинский район»

Место нахождения: Иркутская область, Заларинский район, заимка Мамуркова, ул.Верхняя, д. 45 «б»

Ассортимент: продовольственные и непродовольственные товары

Вид нестационарного торгового объекта: палатка

Период размещения: с 01.01.2020 по 31.12.2020 г.

Ситуационный план земельного участка

Масштаб 1: 5000



● - нестационарные торговые объекты

Начальник отдела по строительству, архитектуре
и дорожному хозяйству администрация
муниципального образования «Заларинский район»



А.Ю. Санников

12. Ханжиновское муниципальное образование

ГРАФИЧЕСКАЯ СХЕМА № 12.1

размещения нестационарных торговых объектов на территории муниципального образования «Заларинский район»

Место нахождения: Иркутская область, Заларинский район, село Ханжиново, переулок Солнечный (возле магазина Тыретского СРК)

Ассортимент: непродовольственные товары, продукция АПК

Вид нестационарного торгового объекта: лоток

Период размещения: с 01.01.2020 по 31.12.2020 г. (по заявкам жителей)

Ситуационный план земельного участка

Масштаб 1: 5000

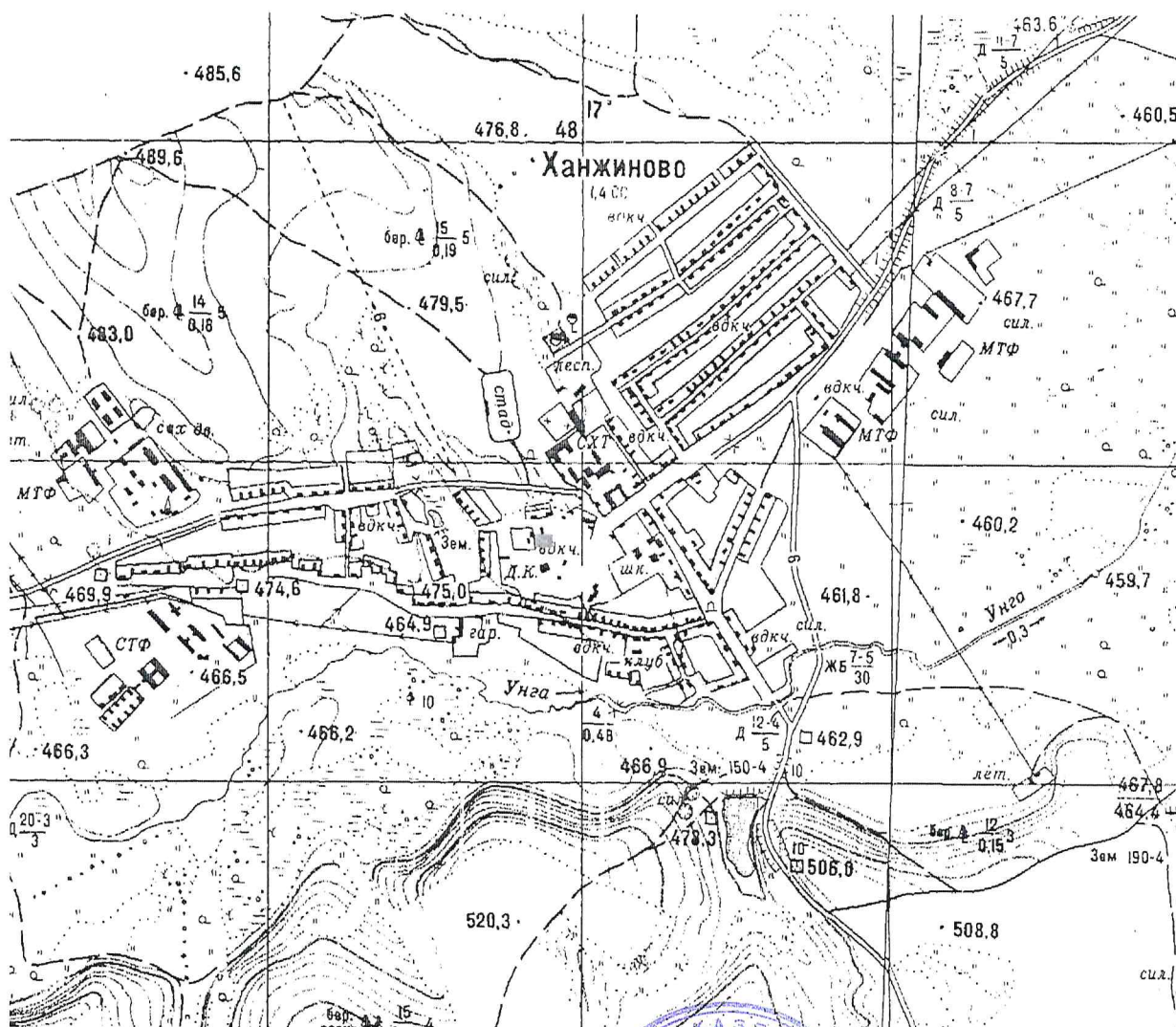

■ - нестационарные торговые объекты

Начальник отдела по строительству, архитектуре
и дорожному хозяйству администрация
муниципального образования «Заларинский район»



А.Ю. Санников

ГРАФИЧЕСКАЯ СХЕМА № 12.2
размещения нестационарных торговых объектов на территории
муниципального образования «Заларинский район»

Место нахождения: Иркутская область, Заларинский район, село Ханжиново, улица Трактовая (возле конторы СПК «Тыретский»)

Ассортимент: непродовольственные товары

Вид нестационарного торгового объекта: лоток

Период размещения: с 01.01.2020 по 31.12.2020 г. (по заявкам жителей)

Ситуационный план земельного участка

Масштаб 1: 5000

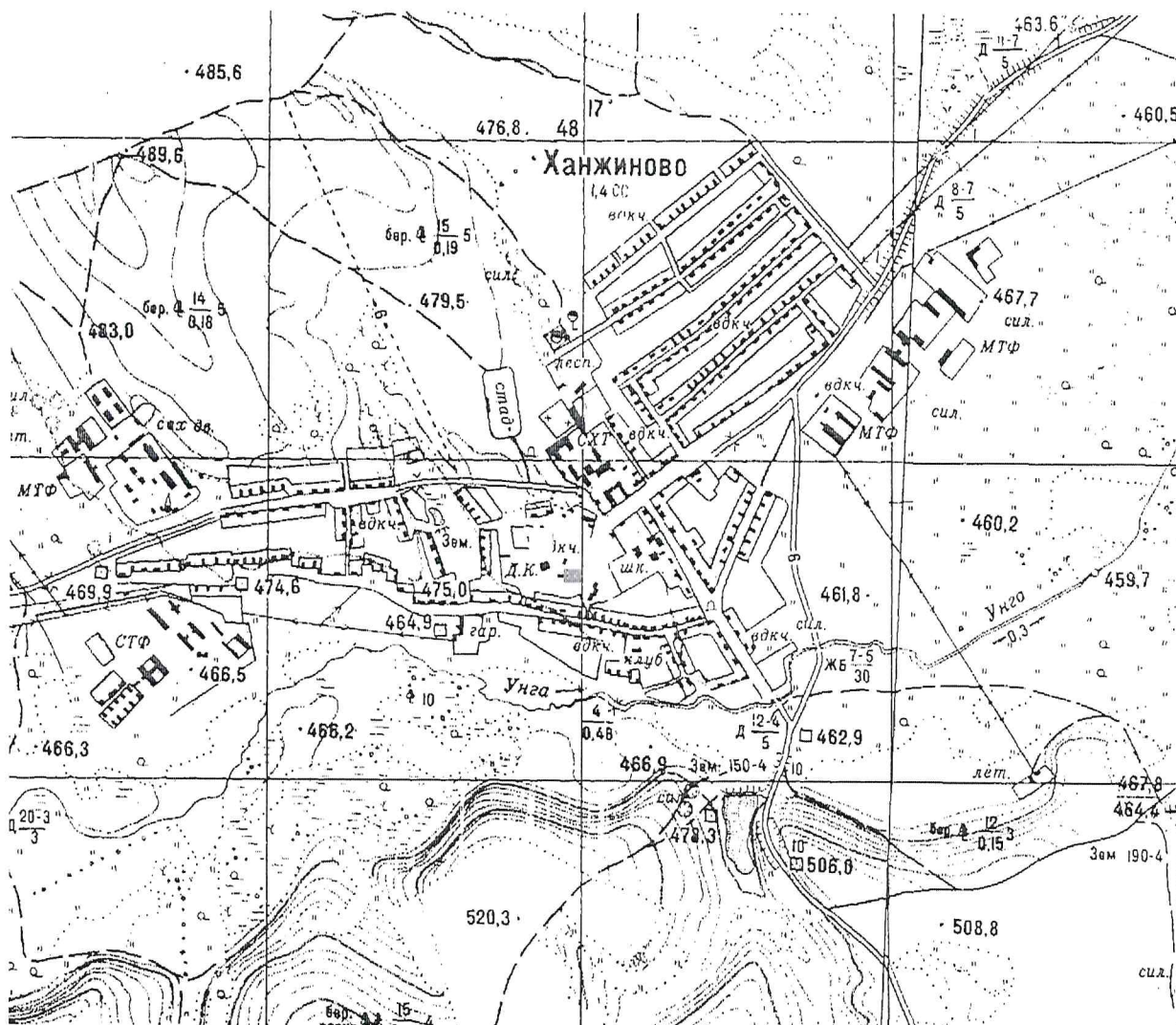

■ - нестационарные торговые объекты

Начальник отдела по строительству, архитектуре
и дорожному хозяйству администрация
муниципального образования «Заларинский район»



А.Ю. Санников

13. Холмогойское сельское поселение

ГРАФИЧЕСКАЯ СХЕМА № 13.1 размещения нестационарных торговых объектов на территории муниципального образования «Заларинский район»

Место нахождения: Иркутская область, Заларинский район, село Холмогой, улица Юбилейная, 3 а (возле администрации)

Ассортимент: товары повседневного спроса, продовольственные товары

Вид нестационарного торгового объекта: лоток, автолавка

Период размещения: с 01.01.2020 по 31.12.2020 г. (по заявкам жителей)

Ситуационный план земельного участка

Масштаб 1: 5000

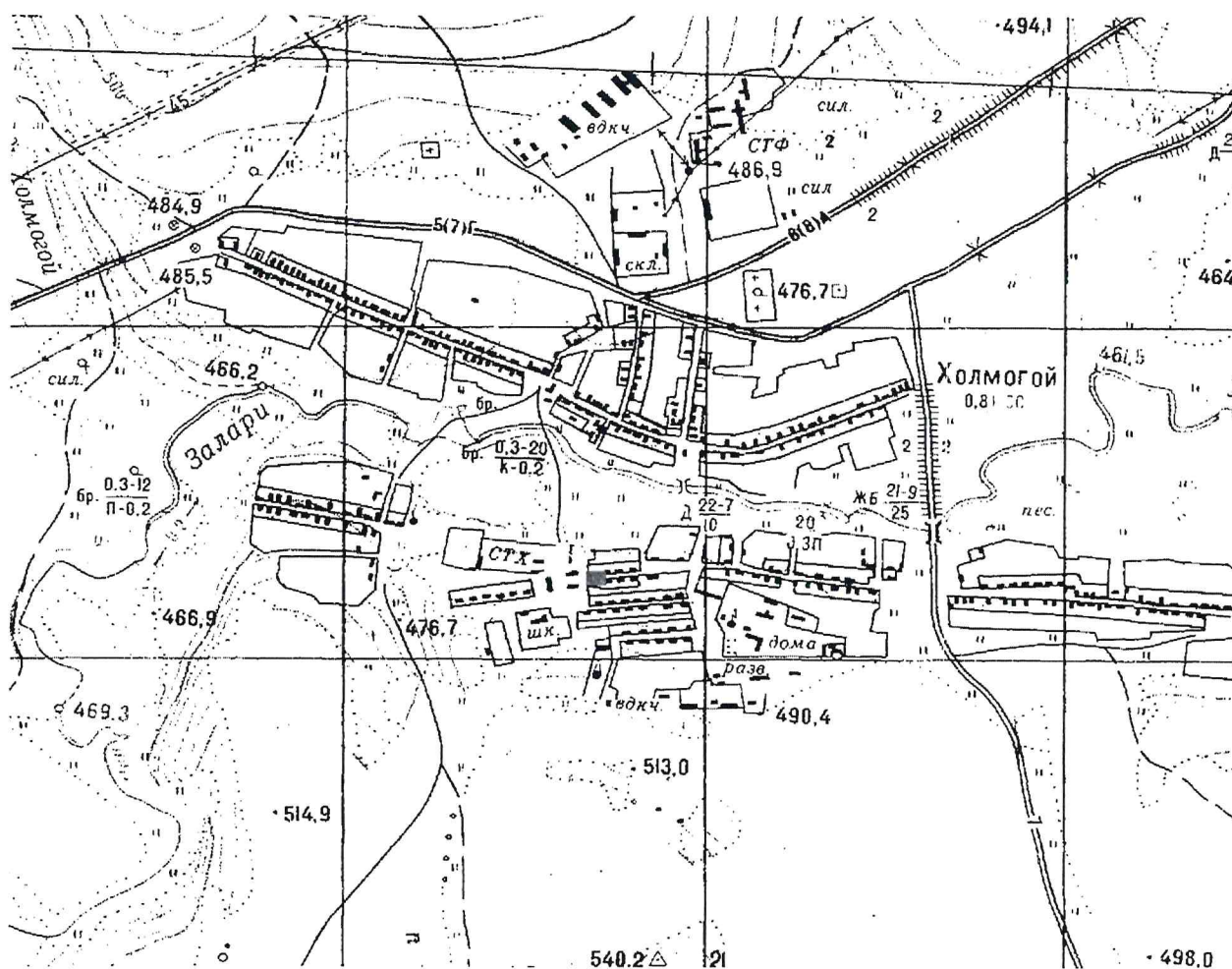

■ - нестационарные торговые объекты

Начальник отдела по строительству, архитектуре
и дорожному хозяйству администрация
муниципального образования «Заларинский район»



А.Ю. Санников

ГРАФИЧЕСКАЯ СХЕМА № 13.2
размещения нестационарных торговых объектов на территории
муниципального образования «Заларинский район»

Место нахождения: Иркутская область, Заларинский район, деревня Романова, улица Трактовая (напротив магазина Заларинского ПОСПО)

Ассортимент: товары повседневного спроса, продовольственные товары

Вид нестационарного торгового объекта: лоток, автолавка

Период размещения: с 01.01.2020 по 31.12.2020 г. (по заявкам жителей)

Ситуационный план земельного участка

Масштаб 1: 5000

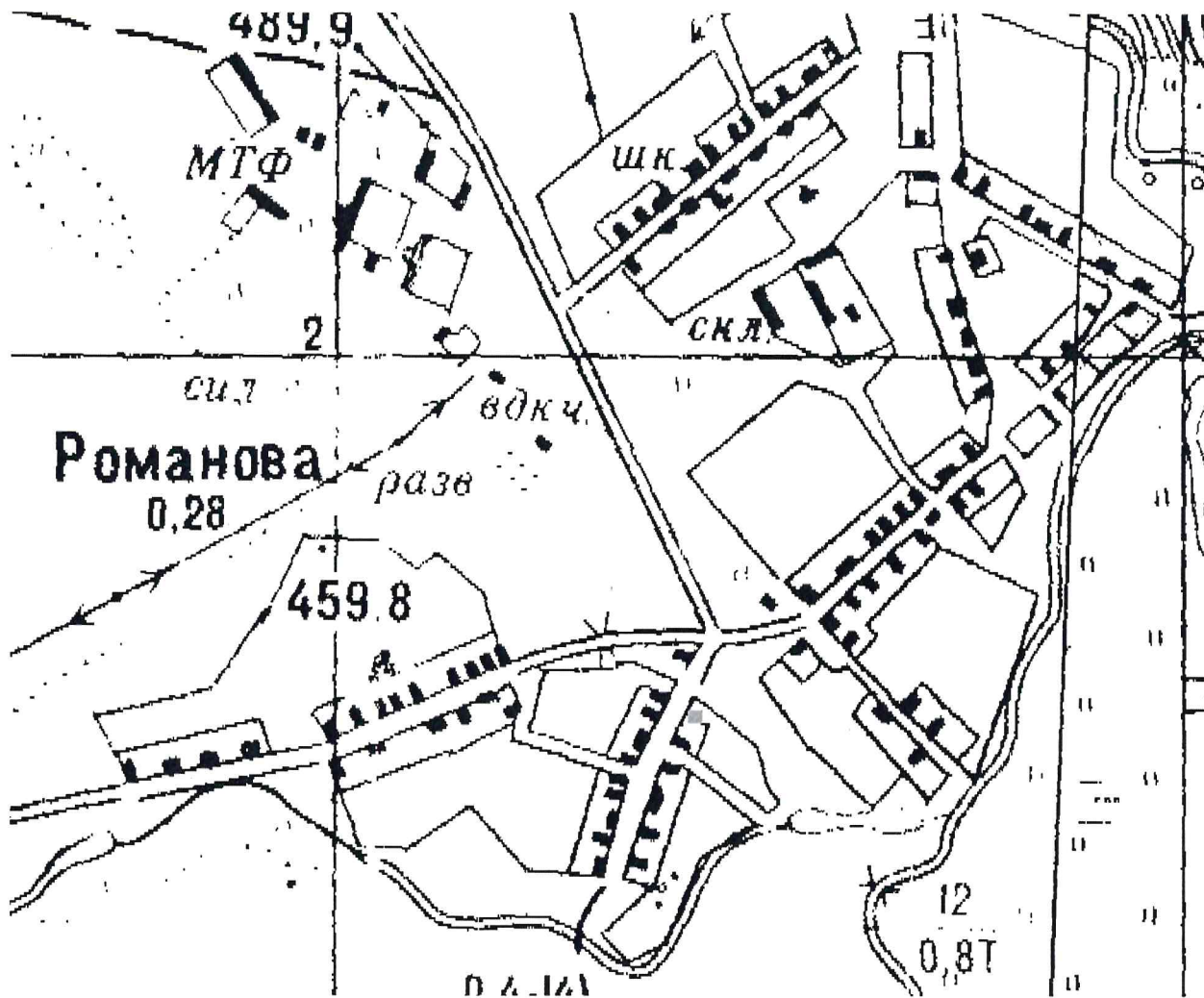

■ - нестационарные торговые объекты

Начальник отдела по строительству, архитектуре
и дорожному хозяйству администрация
муниципального образования «Заларинский район»



А.Ю. Санников

ГРАФИЧЕСКАЯ СХЕМА № 13.3
размещения нестационарных торговых объектов на территории
муниципального образования «Заларинский район»

Место нахождения: Иркутская область, Заларинский район, деревня Сенная Падь, улица Центральная (между школой и Домом досуга)

Ассортимент: товары повседневного спроса, продовольственные товары

Вид нестационарного торгового объекта: лоток, автолавка

Период размещения: с 01.01.2020 по 31.12.2020 г. (по заявкам жителей)

Ситуационный план земельного участка

Масштаб 1: 5000

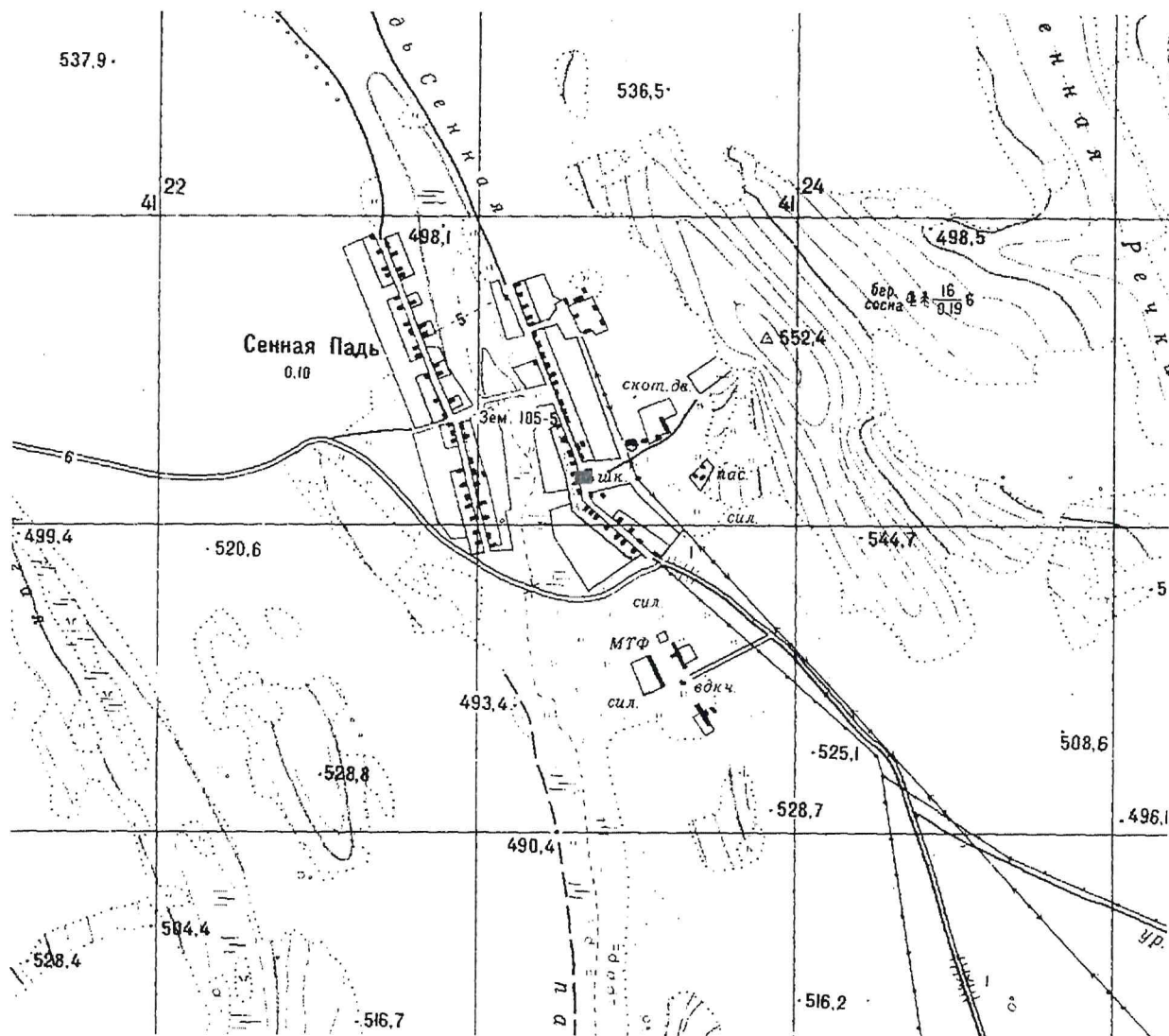

■ - нестационарные торговые объекты

Начальник отдела по строительству, архитектуре
и дорожному хозяйству администрация
муниципального образования «Заларинский район»



А.Ю. Санников

14. Хор-Тагнинское муниципальное образование

ГРАФИЧЕСКАЯ СХЕМА № 14.1

размещения нестационарных торговых объектов на территории муниципального образования «Заларинский район»

Место нахождения: Иркутская область, Заларинский район, село Хор-Тагна, улица Леспромхозовская (от магазина «Родник» до усадьбы Десятниченко К.Е.)

Ассортимент: товары повседневного спроса

Вид нестационарного торгового объекта: лоток

Период размещения: с 01.01.2020 по 31.12.2020 г. (по заявкам жителей)

Ситуационный план земельного участка

Масштаб 1: 5000

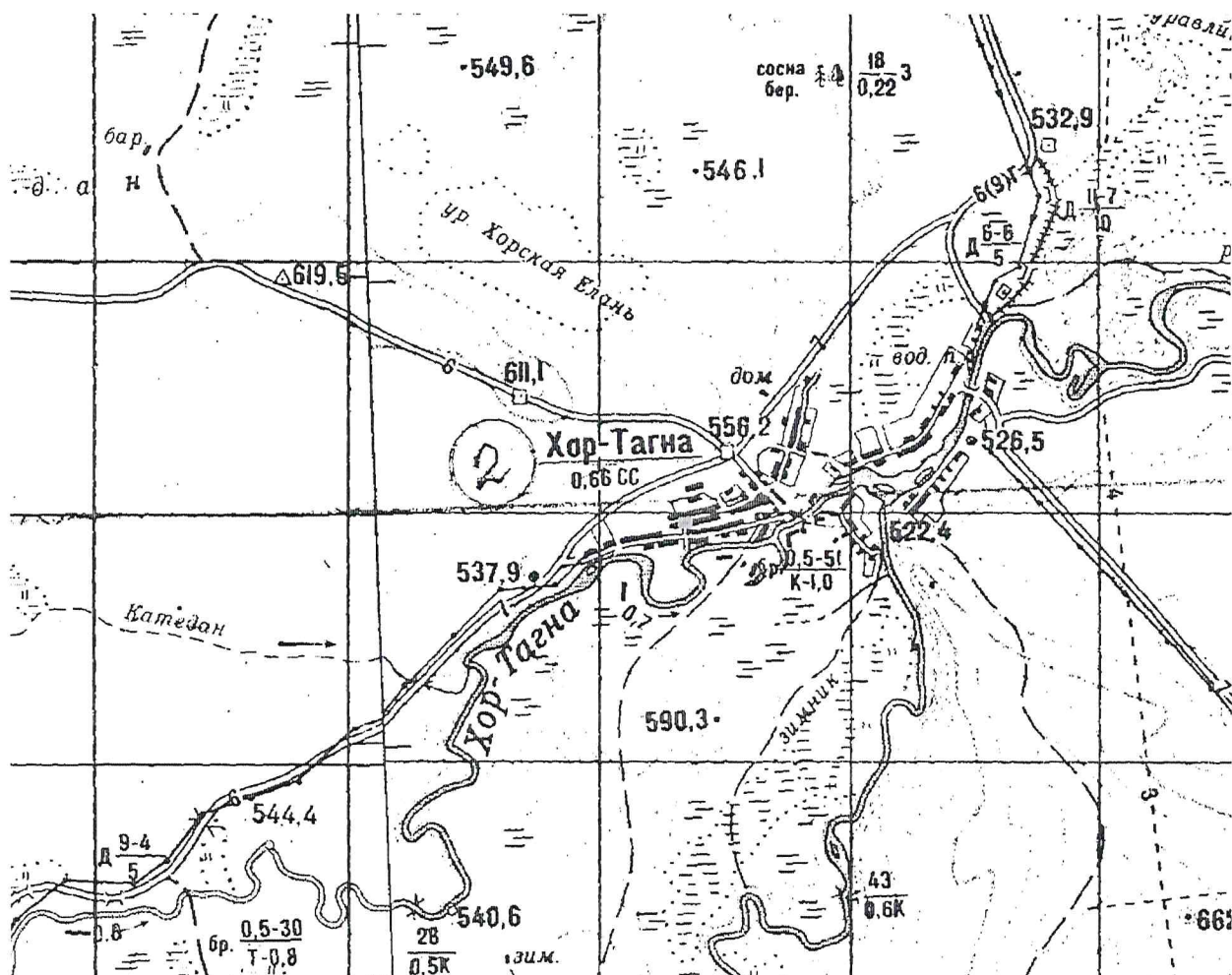

■ - нестационарные торговые объекты

Начальник отдела по строительству, архитектуре
и дорожному хозяйству администрация
муниципального образования «Заларинский район»



А.Ю. Санников

ГРАФИЧЕСКАЯ СХЕМА № 14.2
размещения нестационарных торговых объектов на территории
муниципального образования «Заларинский район»

Место нахождения: Иркутская область, Заларинский район, участок Среднепихтинский, улица Центральная (от магазина «Мечта» до усадьбы Кунц А.И.)

Ассортимент: товары повседневного спроса

Вид нестационарного торгового объекта: лоток

Период размещения: с 01.01.2020 по 31.12.2020 г. (по заявкам жителей)

Ситуационный план земельного участка

Масштаб 1: 5000

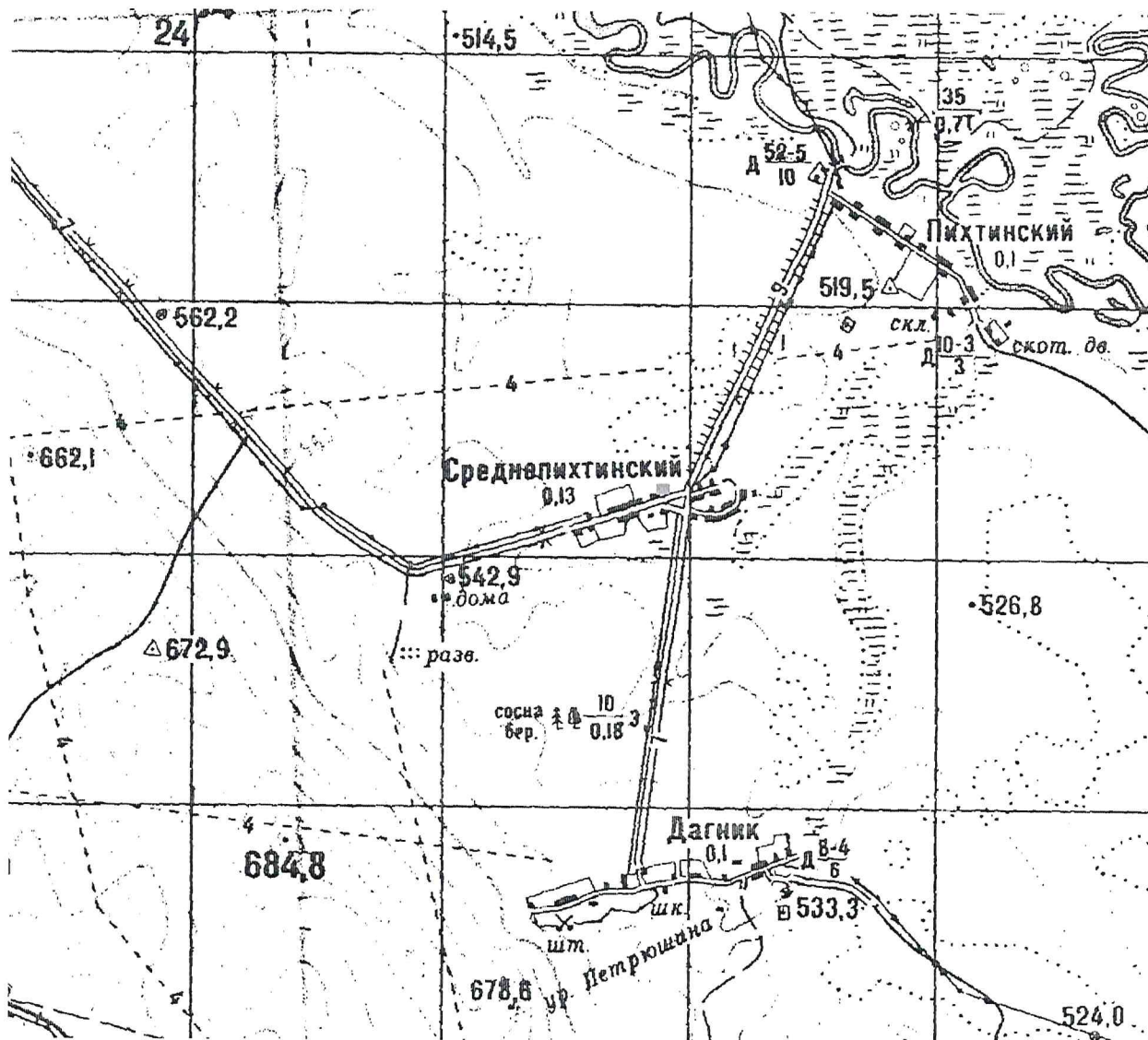

■ - нестационарные торговые объекты

Начальник отдела по строительству, архитектуре
и дорожному хозяйству администрация
муниципального образования «Заларинский район»



А.Ю. Санников

ГРАФИЧЕСКАЯ СХЕМА № 14.3
размещения нестационарных торговых объектов на территории
муниципального образования «Заларинский район»

Место нахождения: Иркутская область, Заларинский район, участок Дагник, улица Центральная (между зданием школы и усадьбой Людвиг И.М.)

Ассортимент: товары повседневного спроса

Вид нестационарного торгового объекта: лоток

Период размещения: с 01.01.2020 г. по 31.12.2020 г. (по заявкам жителей)

Ситуационный план земельного участка

Масштаб 1: 5000

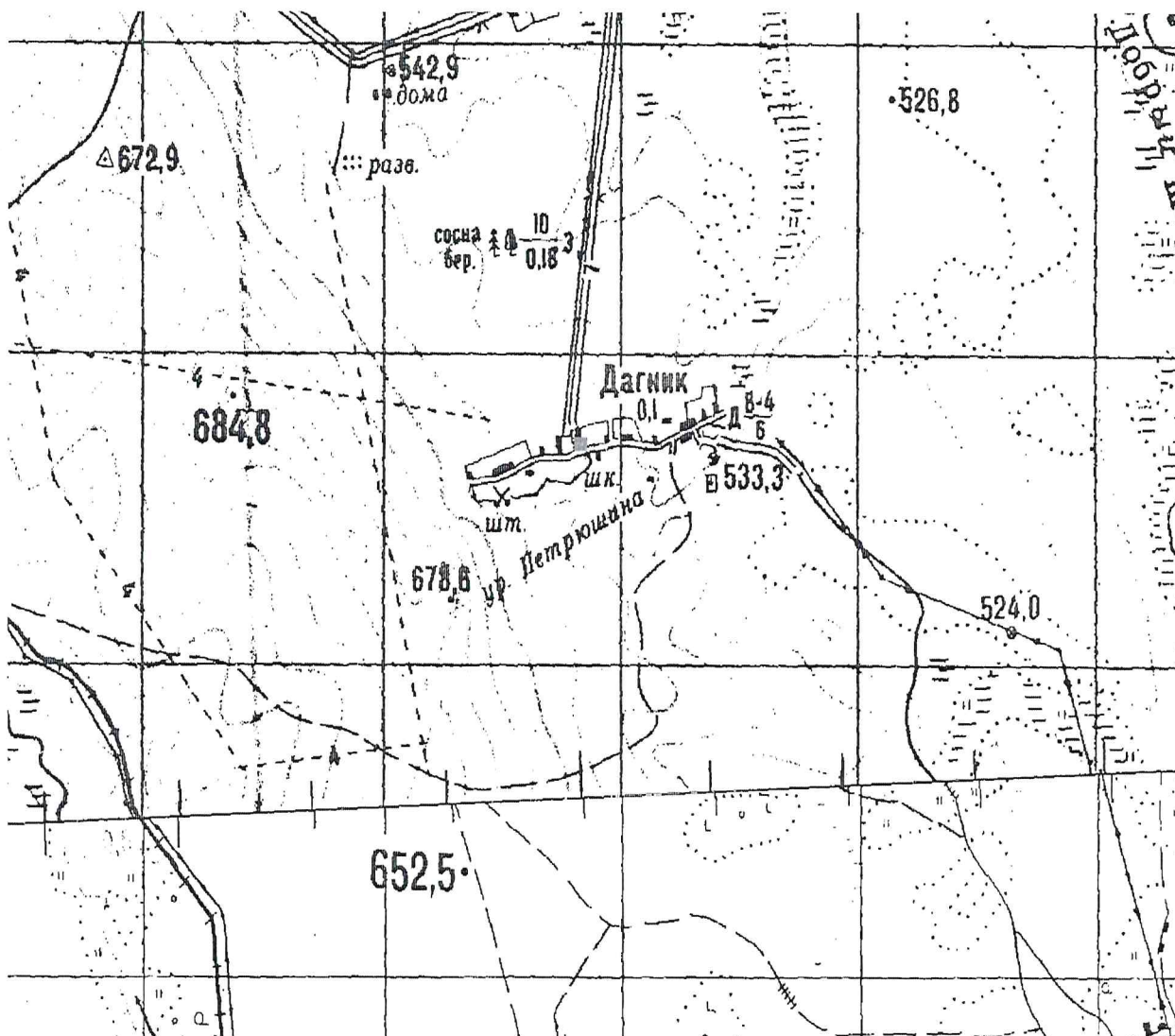

■ - нестационарные торговые объекты

Начальник отдела по строительству, архитектуре и дорожному хозяйству администрации муниципального образования «Заларинский район»



А.Ю. Санников

ГРАФИЧЕСКАЯ СХЕМА № 14.4
размещения нестационарных торговых объектов на территории
муниципального образования «Заларинский район»

Место нахождения: Иркутская область, Заларинский район, участок Пихтинский, улица Центральная (между усадьбой Гильдебрант М.Ю. и усадьбой Бендик П.М.)

Ассортимент: товары повседневного спроса

Вид нестационарного торгового объекта: лоток

Период размещения: с 01.01.2020 г. по 31.12.2020 г. (по заявкам жителей)

Ситуационный план земельного участка

Масштаб 1: 5000

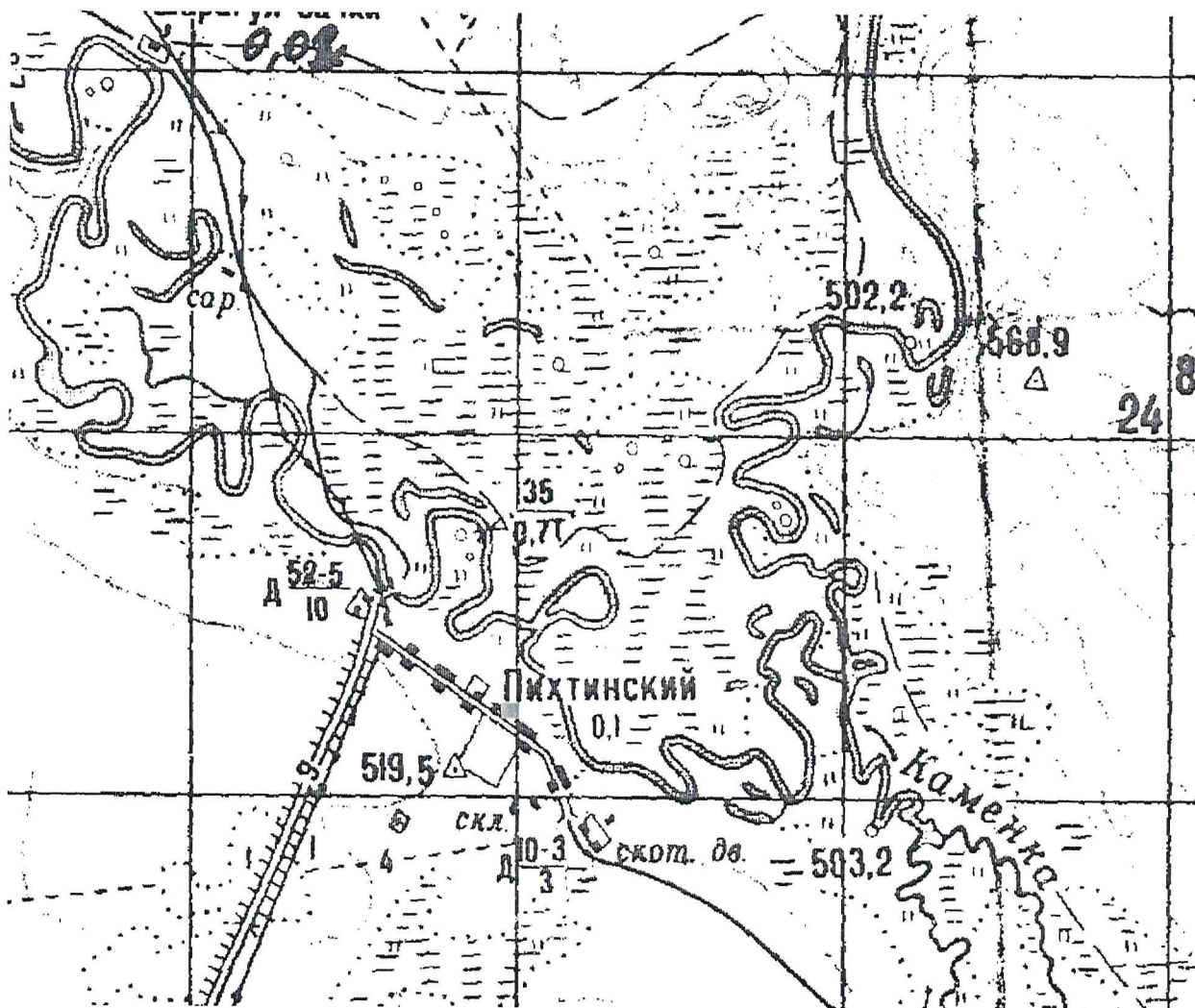

■ - нестационарные торговые объекты

Начальник отдела по строительству, архитектуре и дорожному хозяйству администрация муниципального образования «Заларинский район»



А.Ю. Санников

15. Черемшанское муниципальное образование

ГРАФИЧЕСКАЯ СХЕМА № 15.1

размещения нестационарных торговых объектов на территории муниципального образования «Заларинский район»

Место нахождения: Иркутская область, Заларинский район, село Черемшанка, улица 40 лет Победы, 53

Ассортимент: товары повседневного спроса

Вид нестационарного торгового объекта: лоток

Период размещения: с 01.01.2020 г. по 31.12.2020 г.

Ситуационный план земельного участка

Масштаб 1: 5000

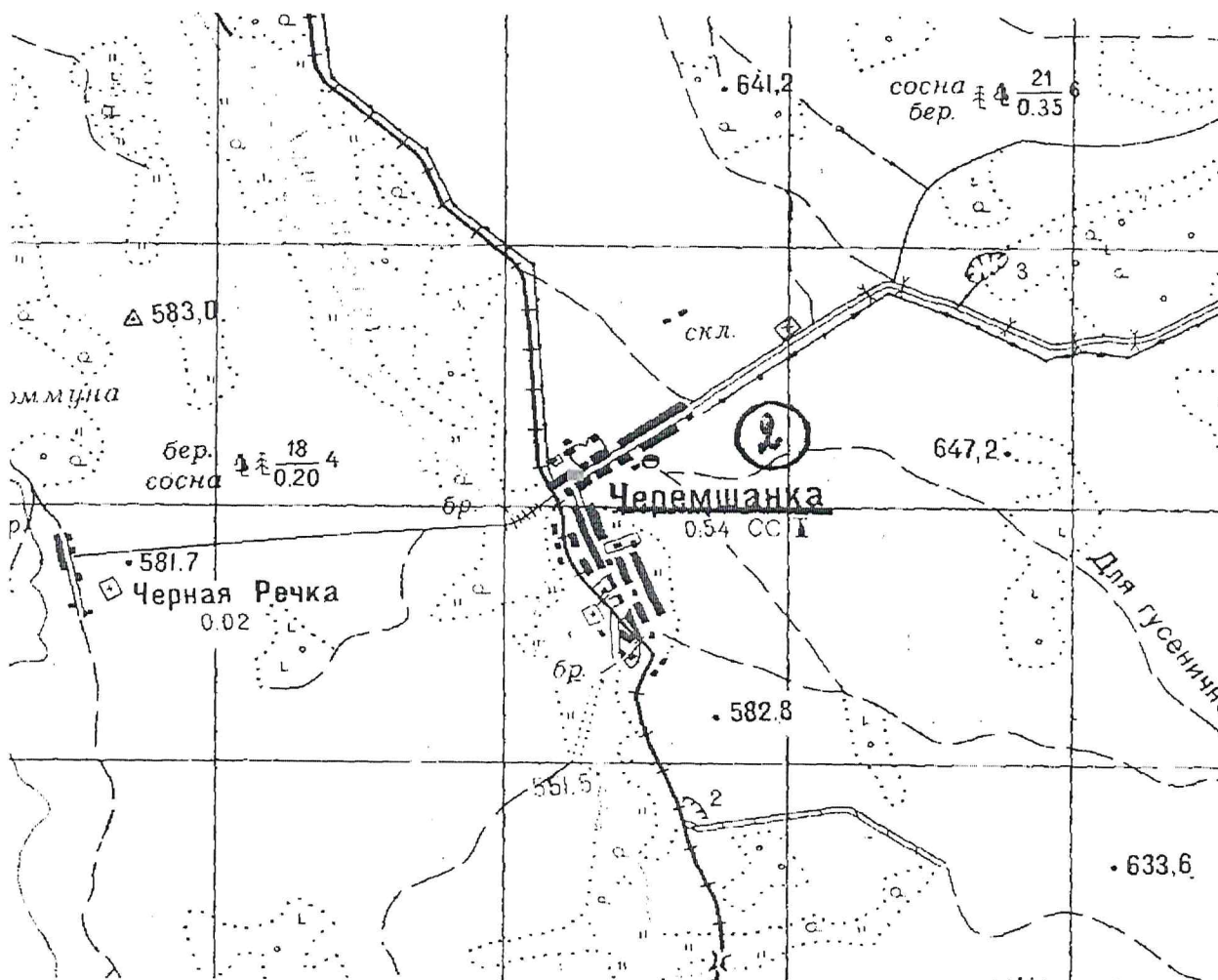

■ - нестационарные торговые объекты

Начальник отдела по строительству, архитектуре
и дорожному хозяйству администрация
муниципального образования «Заларинский район»



А.Ю. Санников