

Сообщение № 16

о возможном установлении публичного сервитута

В соответствии с главой V.7 Земельного кодекса Российской Федерации
Комитет по управлению муниципальным имуществом муниципального образования
«Заларинский район» извещает о возможности установления публичного сервитута в отношении
земельного участка общей площадью 50599,6 кв.м.

№	Адрес или местоположение земельных участков	Площадь образуемых участков (части земельных участков) кв.м.	Вид права (срок)	Цель, для которой устанавливается публичный сервитут
1	38-04-030301-246	2182 кв.м.	Публичный сервитут на 49 лет	для размещения водопроводной сети: Строительство централизованного водоснабжения с. Бабагай Заларинского района Иркутской области
2	38-04-030301-248	264 кв.м.		
3	38-04-030302-195	373 кв.м.		
4	38-04-030302-346	44 кв.м.		
5	38-04-030302-167	2113 кв.м.		
6	38-04-030302-348	18 кв.м.		
7	38-04-030302-166	2313 кв.м.		
9	38-04-030302-104	7,48 кв.м.		
10	Российская Федерация, Иркутская область, Заларинский район	532 кв.м.		
11	Российская Федерация, Иркутская область, Заларинский район, с. Бабагай	42753,12 кв.м.		

Схема расположения границ публичного сервитута

Местоположение публичного сервитута: 38-04-030301-246 площадью 2182 кв.м., расположенный по адресу: Иркутская область, Заларинский район, с. Бабагай. 38-04-030301-248 площадью 264 кв.м., расположенный по адресу: Иркутская область, Заларинский район, с. Бабагай, 38-04-030302-195 площадью 373 кв.м., расположенный по адресу: 666337, Иркутская область, Заларинский район, с. Бабагай, пер. Школьный, 38-04-030302-346 площадью 44 кв.м., расположенный по адресу: Российская Федерация, Иркутская область, Заларинский район, с. Бабагай, переулок Школьный, 38-04-030302-167 площадью 2113 кв.м., расположенный по адресу: Иркутская область, Заларинский район, с. Бабагай, 38-04-030302-348 площадью 18 кв.м., расположенный по адресу: Российская Федерация, Иркутская область, Заларинский район, с. Бабагай, пер. Майский, 11а, 38-04-030302-166 площадью 2313 кв.м., расположенный по адресу: Иркутская область, Заларинский район, с. Бабагай, 38-04-030302-104 площадью 7,48 кв.м., расположенный по адресу: Иркутская область, Заларинский район, площадью 42753,12 кв.м., расположенный по адресу: Иркутская область, Заларинский район, площадью 42753,12 кв.м., расположенный по адресу: Российская Федерация, Иркутская область, Заларинский район, Цель установления публичного сервитута: для размещения водопроводной сети: Строительство централизованного водоснабжения с. Бабагай Заларинского района Иркутской области

Площадь устанавливаемого публичного сервитута: 50599,6 кв.м

Заинтересованные лица в течение тридцати дней со дня опубликования настоящего сообщения могут ознакомиться с поступившим ходатайством о возможном установлении публичного сервитута и прилагаемым к нему описанием местоположения границ публичного сервитута по адресу: р.п. Залари ул. Ленина 103 (официальный сайт администрации муниципального образования «Заларинский район» http://www.zalari.ru/page.php?razdel=19&id_page=19).

Правообладатели земельного участка, если их права не зарегистрированы в Едином государственном реестре недвижимости, в течение тридцати дней со дня опубликования настоящего сообщения могут подать заявления об учете их прав (обременений прав) на земельный участок с приложением копий документов, подтверждающих эти права (обременения прав), указанием почтового адреса и (или) адреса электронной почты.

Подать заявления об учете прав на земельные участки, в отношении которых поступило ходатайство об установлении публичного сервитута, можно в Муниципальное казенное учреждение «Комитет по управлению муниципальным имуществом муниципального образования «Заларинский район» р.п. Залари, ул. Ленина 103, каб. 212, в рабочие дни с 09-00 до 17-00 (обеденный перерыв с 12-00 до 13-00).

СХЕМА РАСПОЛОЖЕНИЯ ГРАНИЦ ПУБЛИЧНОГО СЕРВИТУТА

Система координат МСК -38, зона 3			
Площадь устанавливаемого публичного сервитута 50599,6м²			
Публичный сервитут устанавливается на земельном участке с кадастровым номером 38.04.030301.246 – 2182м²			
Публичный сервитут устанавливается на земельном участке с кадастровым номером 38.04.030301.248 – 264м²			
Публичный сервитут устанавливается на земельном участке с кадастровым номером 38.04.030302.195 – 373м²			
Публичный сервитут устанавливается на земельном участке с кадастровым номером 38.04.030302.346 – 44м²			
Публичный сервитут устанавливается на земельном участке с кадастровым номером 38.04.030302.167 – 2113 м²			
Публичный сервитут устанавливается на земельном участке с кадастровым номером 38.04.030302.348 – 18 м²			
Публичный сервитут устанавливается на земельном участке с кадастровым номером 38.04.030302.166 – 2313 м²			
Публичный сервитут устанавливается на земельном участке с кадастровым номером 38.04.000000.104 – 7,48 м²			
Публичный сервитут устанавливается на землях, собственность на которые не разграничена (земли сельскохозяйственного назначения) – 532 м²			
Публичный сервитут устанавливается на землях, собственность на которые не разграничена (в границах населенного пункта Бабагай) – 42753,12 м²			
Обозначение характерных точек границ	Координаты, м		
	X	Y	З
Контур 1			
n1	494654,26	3187740,64	
n2	494642,19	3187749,54	
n3	494636,26	3187741,49	
n4	494648,33	3187732,59	
n1	494654,26	3187740,64	
Контур 2			
n5	494694,00	3187709,64	
n6	494681,93	3187718,54	
n7	494675,99	3187710,49	
n8	494688,07	3187701,59	
n5	494694,00	3187709,64	
Контур 3			
n9	494796,87	3187621,14	
n10	494802,80	3187629,19	
n11	494790,73	3187638,09	
n12	494784,80	3187630,04	
n9	494796,87	3187621,14	
Контур 4			
n13	494891,08	3187560,00	
n14	494817,11	3187622,04	
n15	494810,35	3187613,87	
n16	494877,14	3187558,61	
n17	494783,57	3187425,38	
n18	494711,77	3187473,13	
n19	494711,66	3187475,84	
n20	494700,83	3187483,31	
n21	494698,14	3187482,58	
n22	494673,44	3187498,60	
n23	494615,97	3187538,26	

n24	494578,04	3187561,54
n25	494548,32	3187581,30
n26	494547,06	3187584,83
n27	494538,67	3187590,39
n28	494535,58	3187589,77
n29	494493,64	3187617,74
n30	494487,76	3187608,92
n31	494535,10	3187577,34
n32	494552,70	3187565,62
n33	494563,15	3187558,66
n34	494571,23	3187553,28
n35	494609,74	3187529,58
n36	494668,27	3187489,30
n37	494696,79	3187470,34
n38	494777,48	3187416,69
n39	494761,35	3187393,73
n40	494973,80	3187259,44
n41	495086,44	3187183,08
n42	495098,27	3187161,31
n43	495040,85	3187063,30
n44	495042,97	3187062,06
n45	495042,65	3187061,52
n46	495051,29	3187056,47
n47	495058,85	3187069,42
n48	495056,40	3187070,86
n49	495106,56	3187156,45
n50	495111,79	3187161,20
n51	495096,63	3187188,00
n52	494988,18	3187262,80
n53	494776,43	3187396,75
n13	494891,08	3187560,00
Контур 5		
n54	495029,41	3187054,19
n55	495015,77	3187060,42
n56	495011,62	3187051,32
n57	495025,26	3187045,09
n54	495029,41	3187054,19
Контур 6		
n58	494916,64	3187099,06
n59	494920,79	3187108,16
n60	494907,15	3187114,39
n61	494903,00	3187105,29
n58	494916,64	3187099,06
Контур 7		
n62	494835,33	3187142,05
n63	494840,18	3187150,79
n64	494827,06	3187158,07
n65	494822,21	3187149,32
n62	494835,33	3187142,05
Контур 8		
n66	494751,39	3187187,05
n67	494756,24	3187195,79
n68	494743,13	3187203,07

н66	494751,39	3187187,05
Контур 9		
н70	494663,15	3187234,08
н71	494668,00	3187242,82
н72	494654,88	3187250,10
н73	494650,03	3187241,35
н70	494663,15	3187234,08
Контур 10		
н74	494592,60	3187271,82
н75	494597,45	3187280,56
н76	494584,34	3187287,84
н77	494579,49	3187279,09
н74	494592,60	3187271,82
Контур 11		
н78	494549,83	3187294,66
н79	494554,68	3187303,4
н80	494541,56	3187310,68
н81	494536,71	3187301,93
н78	494549,83	3187294,66
Контур 12		
н82	494376,86	3187377,05
н83	494381,40	3187386,03
н84	494344,80	3187405,37
н85	494339,77	3187396,72
н86	494352,85	3187389,11
н87	494352,46	3187387,50
н82	494376,86	3187377,05
Контур 13		
н88	494295,38	3187416,92
н89	494300,40	3187425,56
н90	494287,43	3187433,1
н91	494282,41	3187424,45
н88	494295,38	3187416,92
Контур 14		
н92	494250,52	3187446,29
н93	494257,05	3187453,86
н94	494245,70	3187463,67
н95	494239,16	3187456,10
н92	494250,52	3187446,29
Контур 15		
н96	494158,12	3187519,57
н97	494164,66	3187527,14
н98	494153,30	3187536,95
н99	494146,77	3187529,38
н96	494158,12	3187519,57
Контур 16		
н100	494114,95	3187556,65
н101	494121,34	3187564,37
н102	494102,93	3187580,70
н103	494096,50	3187573,04
н100	494114,95	3187556,65
Контур 17		
н104	494082,20	3187596,62

н105	494072,48	3187605,12
н106	494067,33	3187596,77
н107	494065,80	3187587,90
н108	494074,60	3187583,06
н104	494082,2	3187596,62
Контур 18		
н109	494033,40	3187498,79
н110	494024,70	3187503,71
н111	494017,31	3187490,65
н112	494026,02	3187485,73
н109	494033,40	3187498,79
Контур 19		
н113	493998,58	3187439,33
н114	493989,87	3187444,26
н115	493982,49	3187431,20
н116	493991,19	3187426,28
н113	493998,58	3187439,33
Контур 20		
н117	493978,53	3187397,93
н118	493967,29	3187402,74
н119	493966,97	3187402,06
н120	493946,60	3187358,70
н121	493932,94	3187335,33
н122	493935,16	3187333,62
н123	493925,96	3187322,69
н124	493933,86	3187315,65
н125	493943,07	3187327,49
н126	493941,27	3187328,89
н127	493956,63	3187353,16
н128	493969,60	3187380,50
н129	493972,40	3187384,24
н117	493978,53	3187397,93
Контур 21		
н130	493869,79	3187243,14
н131	493861,02	3187249,98
н132	493847,73	3187234,81
н133	493856,87	3187226,5
н130	493869,79	3187243,14
Контур 22		
н134	493792,60	3187147,27
н135	493801,81	3187159,12
н136	493794,80	3187165,34
н137	493785,08	3187154,00
н134	493792,60	3187147,27
Контур 23		
н138	493746,36	3187093,11
н139	493755,56	3187104,95
н140	493747,98	3187111,08
н141	493738,84	3187099,75
н138	493746,36	3187093,11
Контур 24		
н142	493696,56	3187038,63
н143	493705,77	3187050,47

н144	493697,87	3187056,61
н145	493688,67	3187044,76
н142	493696,56	3187038,63
Контур 25		
н146	493626,01	3186960,16
н147	493618,12	3186966,30
н148	493608,91	3186954,45
н149	493616,81	3186948,32
н146	493626,01	3186960,16
Контур 26		
н150	493644,07	3186930,72
н151	493635,53	3186943,06
н152	493627,31	3186937,38
н153	493624,97	3186935,41
н154	493625,75	3186934,75
н155	493642,54	3186911,20
н156	493652,37	3186902,42
н157	493653,60	3186898,29
н158	493663,64	3186889,79
н159	493707,06	3186852,53
н160	493710,93	3186850,72
н161	493731,23	3186845,53
н162	493733,25	3186848,81
н163	493737,32	3186849,37
н164	493739,22	3186853,39
н165	493735,00	3186856,14
н166	493729,96	3186859,64
н167	493713,05	3186863,93
н168	493651,28	3186918,42
н169	493643,08	3186930,04
н150	493644,07	3186930,72
Контур 27		
н170	493963,92	3187320,80
н171	493969,93	3187329,19
н172	493957,99	3187337,54
н173	493952,40	3187329,25
н170	493963,92	3187320,80
Контур 28		
н174	493981,55	3187304,31
н175	493988,60	3187311,85
н176	493977,85	3187321,69
н177	493971,22	3187314,20
н174	493981,55	3187304,31
Контур 29		
н178	494060,59	3187236,97
н179	494037,37	3187268,49
н180	494033,35	3187267,21
н181	494033,29	3187267,23
н182	494025,92	3187260,48
н183	494035,16	3187249,56
н184	494036,24	3187250,49
н185	494060,62	3187217,49
н186	494064,89	3187213,88

н187	494137,83	3187101,44
н188	494147,54	3187107,46
н189	494069,10	3187228,67
н190	494076,95	3187236,90
н191	494070,62	3187245,95
н192	494069,06	3187244,68
н178	494060,59	3187236,97
Контур 30		
н193	494198,41	3186999,08
н194	494207,14	3187004,59
н195	494199,24	3187016,83
н196	494190,93	3187011,27
н193	494198,41	3186999,08
Контур 31		
н197	494232,24	3186962,59
н198	494225,03	3186975,26
н199	494216,43	3186970,17
н200	494223,21	3186957,58
н197	494232,24	3186962,59
Контур 32		
н201	494287,27	3186841,77
н202	494296,14	3186847,05
н203	494288,55	3186859,49
н204	494280,11	3186854,14
н201	494287,27	3186841,77
Контур 33		
н205	494304,91	3186810,87
н206	494313,71	3186816,27
н207	494305,96	3186828,61
н208	494297,58	3186823,15
н205	494304,91	3186810,87
Контур 34		
н209	494355,65	3186756,49
н210	494363,53	3186764,88
н211	494337,12	3186790,04
н212	494319,03	3186812,18
н213	494310,35	3186804,6
н214	494328,59	3186782,29
н209	494355,65	3186756,49
Контур 35		
н215	494039,59	3187626,37
н216	494045,82	3187634,19
н217	494034,08	3187643,53
н218	494027,85	3187635,71
н215	494039,59	3187626,37
Контур 36		
н219	493993,23	3187660,56
н220	493999,46	3187668,38
н221	493987,72	3187677,72
н222	493981,49	3187669,90
н219	493993,23	3187660,56
Контур 37		
н223	493960,49	3187686,08

н224	493966,58	3187694,02
н225	493954,68	3187703,14
н226	493948,59	3187695,21
н223	493960,49	3187686,08
Контур 38		
н227	493927,43	3187717,97
н228	493934,98	3187724,52
н229	493925,15	3187735,85
н230	493917,6	3187729,29
н227	493927,43	3187717,97
Контур 39		
н231	493886,76	3187767,63
н232	493894,63	3187773,79
н233	493885,4	3187785,6
н234	493877,52	3187779,45
н231	493886,76	3187767,63
Контур 40		
н235	493875,26	3187786,13
н236	493889,56	3187801,58
н237	493881,18	3187811,59
н238	493866,86	3187796,13
н235	493875,26	3187786,13
Контур 41		
н239	493820,95	3187857,62
н240	493829,34	3187863,06
н241	493821,18	3187875,64
н242	493812,79	3187870,20
н239	493820,95	3187857,62
Контур 42		
н243	493812,09	3187896,78
н244	493812,03	3187911,78
н245	493802,03	3187911,74
н246	493802,09	3187896,74
н243	493812,09	3187896,78
Контур 43		
н247	493811,80	3187964,05
н248	493806,86	3187978,21
н249	493797,42	3187974,92
н250	493802,36	3187960,76
н247	493811,80	3187964,05
Контур 44		
н251	493777,29	3188053,07
н252	493771,18	3188066,79
н253	493762,48	3188068,36
н254	493762,14	3188063,08
н255	493767,98	3188049,48
н251	493777,29	3188053,07
Контур 45		
н256	493771,60	3188095,60
н257	493771,84	3188110,60
н258	493761,85	3188110,77
н259	493761,60	3188095,77
н256	493771,60	3188095,60

Контур 46		
н260	493772,13	3188169,53
н261	493771,66	3188184,52
н262	493761,66	3188184,21
н263	493762,14	3188169,21
н260	493772,13	3188169,53
Контур 47		
н264	493767,84	3188234,51
н265	493766,58	3188249,46
н266	493756,61	3188248,61
н267	493757,87	3188233,67
н264	493767,84	3188234,51
Контур 48		
н268	493765,03	3188279,49
н270	493758,93	269
н270	493758,93	3188293,57
н271	493747,22	3188284,19
н272	493756,60	3188272,48
н268	493765,03	3188279,49
Контур 49		
н273	493756,19	3188305,79
н274	493728,38	3188335,77
н275	493706,61	3188352,09
н276	493706,05	3188352,51
н277	493705,98	3188352,57
н278	493643,63	3188408,00
н279	493619,88	3188424,13
н280	493619,85	3188424,15
н281	493596,74	3188440,95
н282	493553,90	3188472,10
н283	493545,53	3188467,01
н284	493614,47	3188416,93
н285	493637,31	3188401,52
н286	493699,78	3188346,04
н287	493709,61	3188335,50
н286	493699,78	3188346,04
н287	493709,61	3188335,50
н288	493717,40	3188331,45
н289	493721,79	3188326,76
н290	493723,74	3188327,57
н291	493748,96	3188300,38
н273	493756,19	3188305,79
Контур 50		
н292	493545,60	3188488,05
н293	493516,41	3188543,34
н294	493604,77	3188628,72
н295	493668,13	3188615,78
н296	493727,70	3188582,39
н297	493741,53	3188564,97
н298	493800,46	3188467,42
н299	493812,79	3188447,02
н300	493835,77	3188415,14
н301	493835,91	3188414,94

н302	493836,03	3188414,83
н303	493951,13	3188304,99
н304	493977,35	3188265,2
н305	493978,29	3188260,81
н306	493984,44	3188251,42
н307	493994,31	3188256,07
н308	493958,14	3188310,77
н309	493884,44	3188380,96
н310	493850,82	3188413,09
н311	493842,86	3188420,7
н312	493828,41	3188440,65
н313	493820,43	3188451,68
н314	493748,89	3188570,15
н315	493733,60	3188589,43
н316	493671,26	3188624,33
н317	493601,63	3188638,16
н318	493505,22	3188545,25
н319	493535,79	3188487,17
н320	493545,60	3188488,05
Контур 51		
н320	494140,04	3187990,29
н321	494145,89	3187996,04
н322	494101,46	3188041,56
н323	494092,95	3188053,68
н324	494083,92	3188063,14
н325	494117,95	3188093,83
н326	494154,24	3188122,36
н327	494148,91	3188129,76
н328	494111,99	3188100,58
н329	494080,58	3188072,41
н330	494003,28	3188196,46
н331	494003,21	3188196,57
н332	494003,16	3188196,71
н333	493997,94	3188210,82
н334	493988,35	3188210,81
н335	493995,17	3188192,40
н336	494073,39	3188066,93
н337	494070,17	3188064,25
н338	494073,09	3188059,60
н339	494078,66	3188058,56
н340	494094,47	3188035,85
н341	494134,99	3187994,29
н342	494135,8	3187991,86
Контур 52		
н343	494138,87	3187966,54
н344	494141,21	3187981,35
н345	494131,34	3187982,92
н346	494129,00	3187968,10
н343	494138,87	3187966,54
Контур 53		
н347	494159,97	3187946,32
н348	494167,29	3187953,14
н349	494157,06	3187964,11

н350	494149,74	3187957,29
н347	494159,97	3187946,32
Контур 54		
н351	494195,40	3187908,52
н352	494202,71	3187915,34
н353	494192,49	3187926,31
н354	494185,17	3187919,49
н351	494195,40	3187908,52
Контур 55		
н355	494244,71	3187859,80
н356	494252,03	3187866,62
н357	494241,80	3187877,59
н358	494234,48	3187870,77
н355	494244,71	3187859,80
Контур 56		
н359	494261,90	3187874,77
н360	494272,63	3187885,24
н361	494265,65	3187892,40
н362	494254,91	3187881,93
н359	494261,90	3187874,77
Контур 57		
н363	494498,21	3188114,79
н364	494500,65	3188126,23
н365	494473,76	3188116,50
н366	494441,95	3188072,93
н367	494427,16	3188059,18
н368	494423,68	3188055,61
н369	494420,72	3188051,90
н370	494421,97	3188050,87
н371	494422,72	3188050,04
н372	494421,85	3188048,99
н373	494421,83	3188048,87
н374	494421,75	3188048,85
н375	494417,11	3188043,17
н376	494414,39	3188045,30
н377	494410,13	3188042,64
н378	494406,63	3188039,08
н379	494396,73	3188027,59
н380	494396,29	3188019,01
н381	494298,40	3187920,68
н382	494295,47	3187917,74
н383	494291,01	3187917,17
н384	494284,58	3187911,60
н385	494283,14	3187905,60
н386	494290,01	3187898,33
н387	494404,28	3188013,09
н388	494403,28	3188020,31
н389	494448,06	3188065,29
н390	494480,02	3188108,40
н363	494498,21	3188114,79
Контур 58		
н391	494594,33	3188059,98
н392	494586,53	3188066,10

н393	494583.03	3188061.42
н394	494578.50	3188064.84
н395	494572.41	3188056.97
н396	494584.76	3188048.42
н391	494594.33	3188059.98
Контур 59		
н397	494584.14	3188031.88
н398	494577.16	3188039.03
н399	494562.87	3188025.06
н400	494569.93	3188017.80
н397	494584.14	3188031.88
Контур 60		
н401	494520.52	3187963.24
н402	494532.53	3187973.94
н403	494522.25	3187983.77
н404	494511.52	3187973.29
н401	494520.52	3187963.24
Контур 61		
н405	494450.53	3187900.10
н406*	494461.27	3187910.58
н407	494454.28	3187917.73
н408	494443.55	3187907.26
н405	494450.53	3187900.10
Контур 62		
н409	494386.71	3187837.70
н410	494397.02	3187848.6
н411	494389.75	3187855.47
н412	494379.44	3187844.58
н409	494386.71	3187837.70
Контур 63		
н413	494325.60	3187773.80
н414	494335.91	3187784.70
н415	494328.65	3187791.57
н416	494318.34	3187780.68
н413	494325.60	3187773.80
Контур 64		
н417	494274.09	3187722.15
н418	494284.40	3187733.04
н419	494277.13	3187739.92
н420	494266.82	3187729.02
н417	494274.09	3187722.15
Контур 65		
н421	494439.62	3187620.10
н422	494440.92	3187629.93
н423	494419.88	3187638.33
н424	494403.72	3187644.74
н425	494379.88	3187654.23
н426	494377.12	3187655.32
н427	494374.45	3187656.40
н428	494367.92	3187658.98
н429	494363.45	3187660.75
н430	494362.31	3187661.24

н431	494352.47	3187665.24
н432	494346.65	3187667.55
н433	494333.98	3187672.30
н434	494318.08	3187678.82
н435	494257.43	3187721.23
н436	494232.42	3187695.53
н437	494220.92	3187686.87
н438	494214.25	3187681.85
н439	494213.77	3187681.49
н440	494213.59	3187681.31
н441	494147.65	3187612.91
н442	494122.86	3187584.20
н443	494122.59	3187583.89
н444	494125.06	3187581.85
н445	494122.54	3187578.81
н446	494130.22	3187572.38
н447	494139.85	3187583.89
н448	494137.2	3187586.11
н449	494154.71	3187606.4
н450	494154.87	3187606.57
н451	494155.16	3187606.87
н452	494155.39	3187607.11
н453	494155.68	3187607.41
н454	494157.31	3187609.1
н455	494158.91	3187610.76
н456	494165.33	3187617.42
н457	494176.01	3187628.5
н458	494193.65	3187646.8
н459	494220.17	3187674.31
н460	494238.77	3187688.28
н461	494239.29	3187688.82
н462	494257.19	3187707.21
н463	494257.31	3187707.33
н464	494258.12	3187707.33
н465	494260.61	3187707.31
н466	494313.57	3187670.26
н421	494439.62	3187620.10
Контур 66		
н467	494368.84	3187662.51
н468	494379.15	3187673.4
н469	494371.88	3187680.27
н470	494361.57	3187669.38
н467	494368.84	3187662.51
Контур 67		
н471	494425.03	3187722.82
н472	494435.34	3187733.71
н473	494428.08	3187740.59
н474	494417.77	3187729.69
н471	494425.03	3187722.82
Контур 68		
н475	494460.76	3187768.89
н476	494472.34	3187772.43

н477	494527,31	3187828,36
н478	494541,06	3187829,68
н479	494540,45	3187838,74
н480	494525,28	3187837,71
н481	494469,56	3187781,01
н482	494462,66	3187779,29
н483	494456,72	3187773,21
н475	494460,76	3187768,89
Контур 69		
н484	494543,66	3187842,33
н485	494569,25	3187866,98
н486	494583,42	3187880,63
н487	494576,72	3187887,93
н488	494536,69	3187849,93
н484	494543,66	3187842,33
Контур 70		
н489	494633,74	3187925,02
н490	494637,18	3187928,58
н491	494661,42	3187953,91
н492*	494653,95	3187960,57
н493	494641,89	3187948,04
н494	494626,20	3187931,56
н489	494633,74	3187925,02
Контур 71		
н495	494651,51	3187971,21
н496	494640,20	3187981,85
н497	494634,63	3187975,37
н498	494643,23	3187967,81
н499	494643,88	3187966,22
н495	494651,51	3187971,21
Контур 72		
н500	494605,08	3187762,92
н501	494612,39	3187769,55
н502	494608,91	3187776,76
н503	494602,43	3187781,57
н504	494598,8	3187777,48
н500	494605,08	3187762,92
Контур 73		
н505	494552,85	3187706,17
н506	494546,97	3187711,21
н507	494546,77	3187711,39
н508	494497,63	3187654,10
н509	494485,88	3187640,40
н510	494476,24	3187636,15
н511	494476,04	3187636,06
н512	494476,00	3187636,05
н513	494460,63	3187633,84
н514	494462,00	3187624,34
н515	494467,02	3187625,02
н516	494478,94	3187626,65
н517	494479,00	3187626,66
н518	494487,26	3187630,30

н519	694488,06	3187630,65
н520	494490,61	3187633,62
н521	494527,25	3187676,33
н522	494546,82	3187699,15
н505	494552,85	3187706,17
Контур 74		
н523	494626,95	3187752,29
н524	494630,19	3187761,75
н525	494615,99	3187766,61
н526	494626,95	3187752,29
н523	494626,95	3187752,29
Контур 75		
н527	494470,64	3187333,68
н528	494474,90	3187342,73
н529	494461,33	3187349,12
н530	494457,07	3187340,07
н527	494470,64	3187333,68

Площадь, кв. м.	Цель установления публичного сервитута
152042 м ²	Публичный сервитут для размещения водопроводных сетей: «Строительство централизованного водоснабжения с. Басагай Заларинского района Иркутской области»

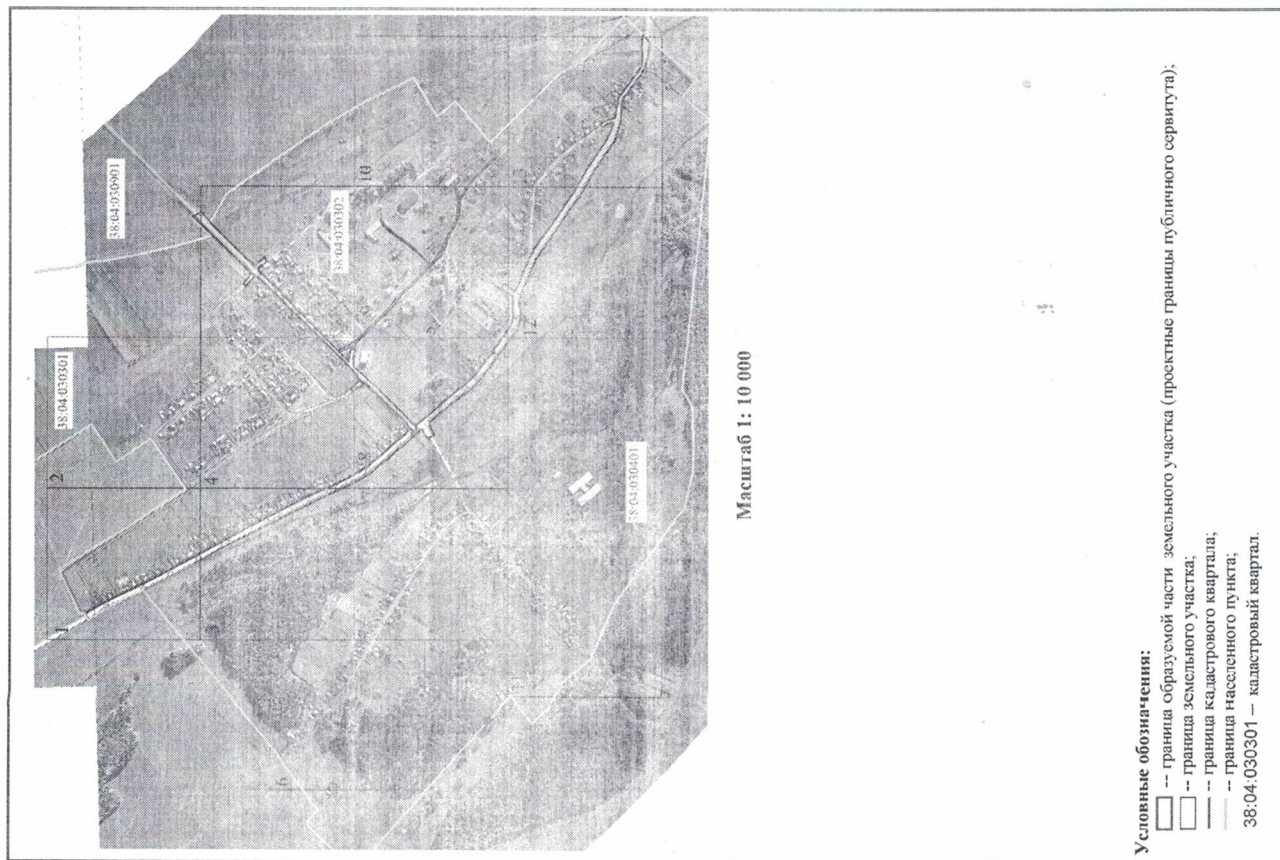

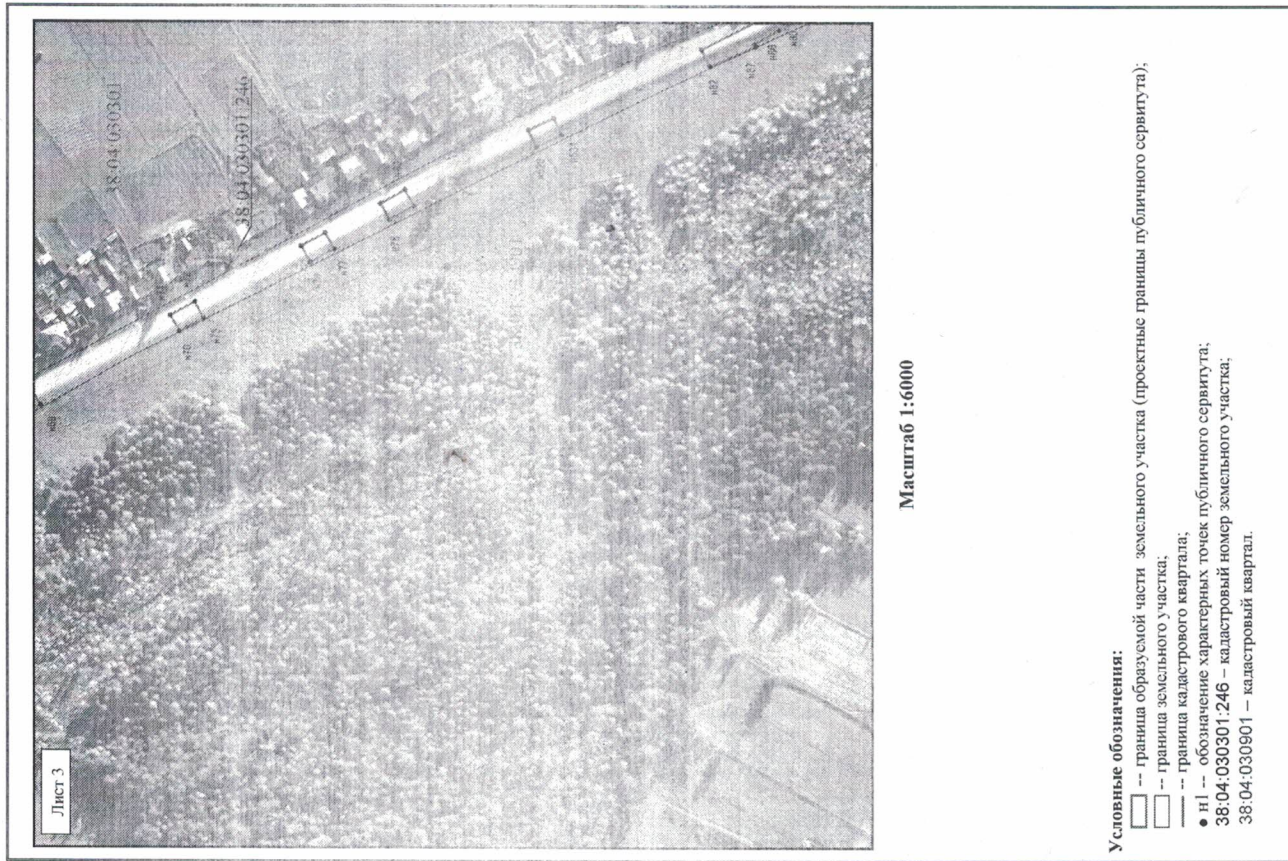
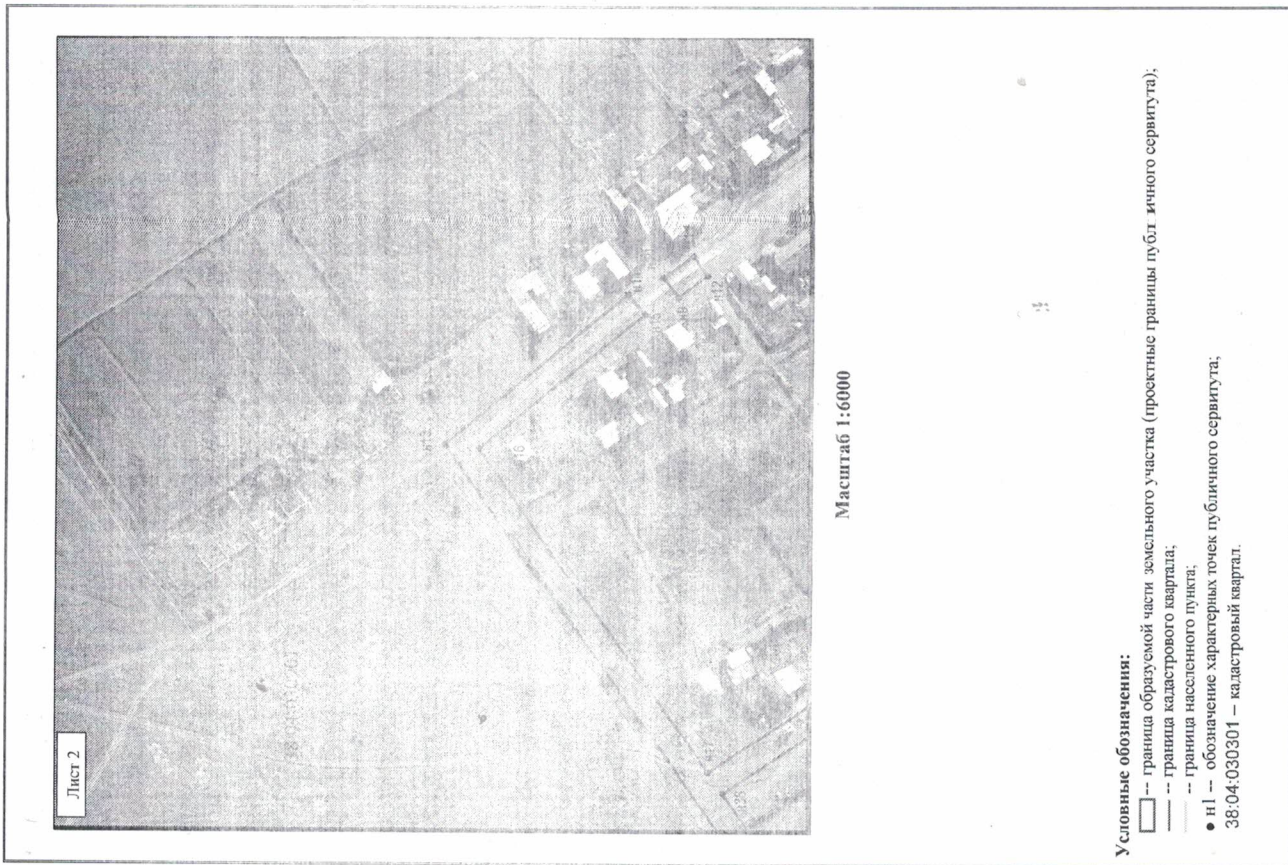

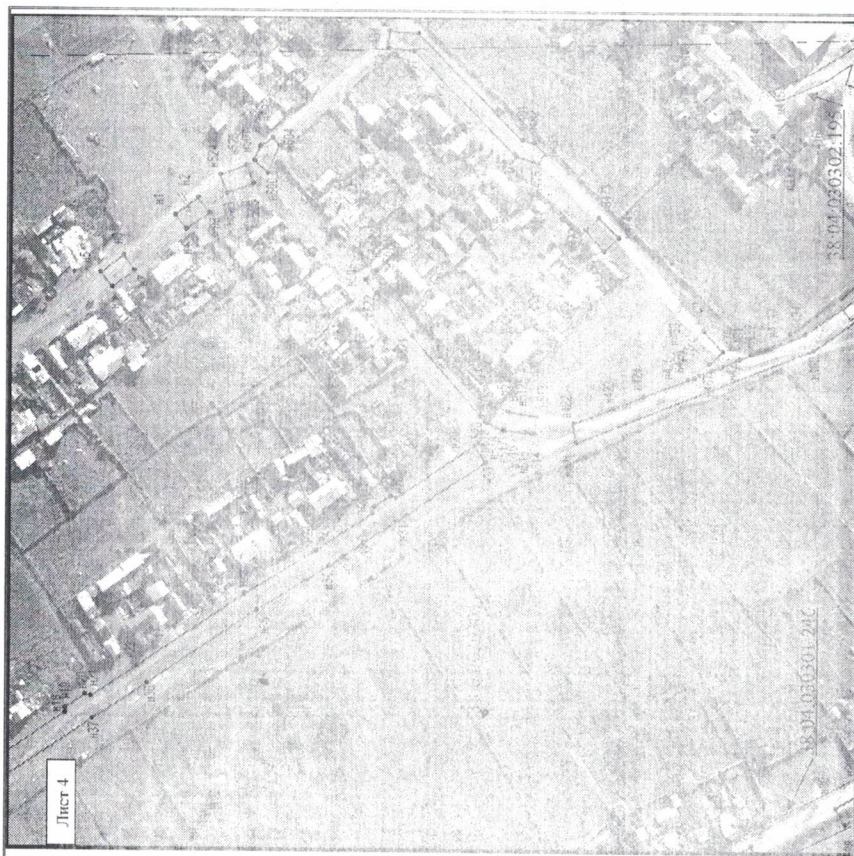

Масштаб 1:6000

Условные обозначения:

- -- граница образуемой части земельного участка (проектные границы публичного сервитута);
- -- граница земельного участка;
- -- граница кадастрового квартала;
- n1 -- обозначение характерных точек публичного сервитута;
- 38:04:030301:246 -- кадастровый номер земельного участка;
- 38:04:030301 -- кадастровый квартал.



Масштаб 1: 6000

Условные обозначения:

- -- граница образуемой части земельного участка (проектные границы публичного сервитута);
- -- граница земельного участка;
- -- граница кадастрового квартала;
- -- граница населенного пункта;
- n1 -- обозначение характерных точек публичного сервитута;
- 38:04:030302:166 -- кадастровый номер земельного участка;
- 38:04:030302 -- кадастровый квартал.



Масштаб 1:6000

Условные обозначения:

- -- граница образуемой части земельного участка (проектные границы публичного сервитута);
- -- граница кадастрового квартала;
- n1 -- обозначение характерных точек публичного сервитута;
- 38:04:030401 -- кадастровый квартал.



Масштаб 1:6000

Условные обозначения:

- -- граница образуемой части земельного участка (проектные границы публичного сервитута);
- -- граница кадастрового квартала;
- n1 -- обозначение характерных точек публичного сервитута;
- 38:04:030401 -- кадастровый квартал.

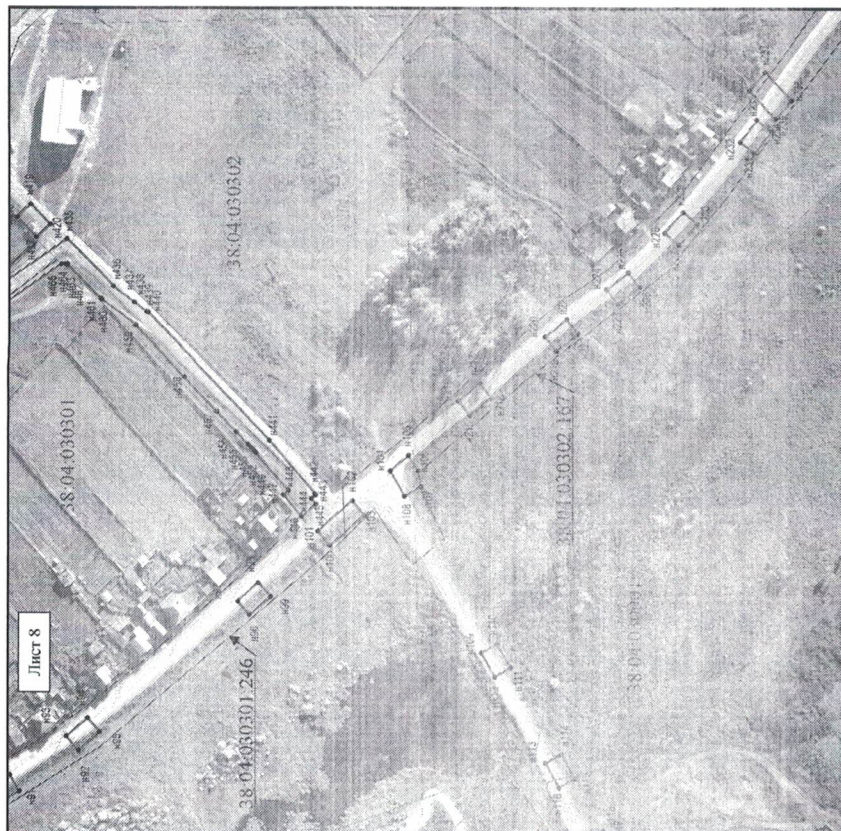

Масштаб 1:6000

Условные обозначения:

- граница образуемой части земельного участка (проектные границы публичного сервитута);
- -- граница земельного участка;
- -- граница кадастрового квартала;
- n1 -- обозначение характерных точек публичного сервитута;
- 38:04:030302:167 -- кадастровый номер земельного участка;
- 38:04:030901 -- кадастровый квартал.

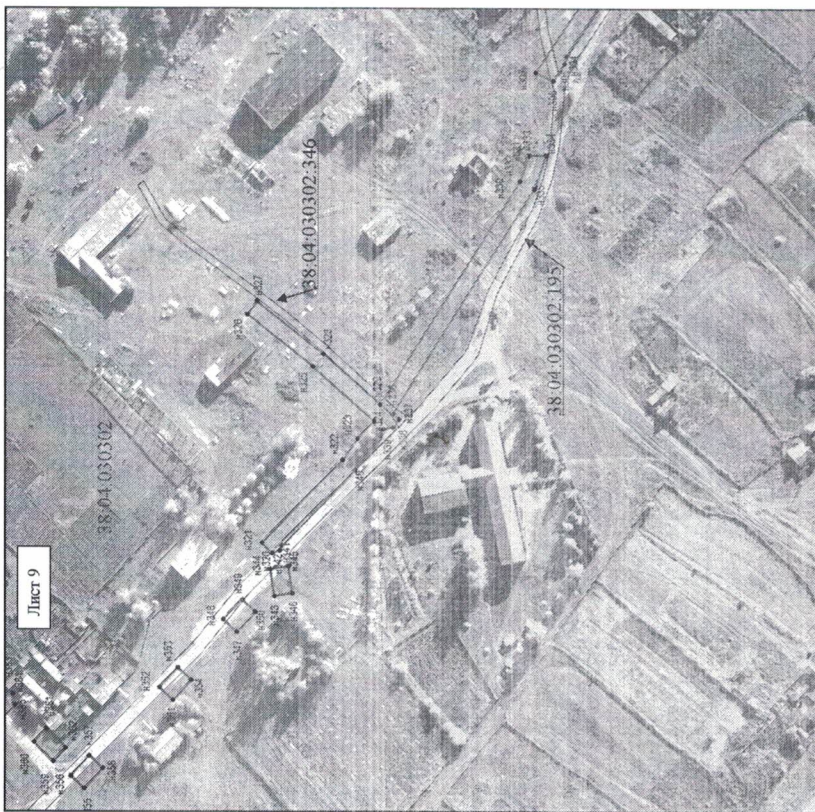

Масштаб 1:6000

Условные обозначения:

- граница образуемой части земельного участка (проектные границы публичного сервитута);
- -- граница земельного участка;
- -- граница кадастрового квартала;
- n1 -- обозначение характерных точек публичного сервитута;
- 38:04:030302:346 -- кадастровый номер земельного участка;
- 38:04:030302 -- кадастровый квартал.



Масштаб 1:6000

Условные обозначения:

- -- граница образуемой части земельного участка (проектные границы публичного сервитута);
- -- граница земельного участка;
- -- граница кадастрового квартала;
- -- граница населенного пункта;
- n1 -- обозначение характерных точек публичного сервитута;
- 38:04:030302:195 -- кадастровый номер земельного участка;
- 38:04:030302 -- кадастровый квартал.



Масштаб 1:6000

Условные обозначения:

- -- граница образуемой части земельного участка (проектные границы публичного сервитута);
- -- граница кадастрового квартала;
- -- граница населенного пункта;
- n1 -- обозначение характерных точек публичного сервитута;
- 38:04:030301 -- кадастровый квартал.



Масштаб 1:6000

Условные обозначения:

- -- граница образуемой части земельного участка (проектные границы публичного сервитута);
- -- граница земельного участка;
- -- граница кадастрового квартала;
- n1 -- обозначение характерных точек публичного сервитута;
- 38.04.030302.167 -- кадастровый номер земельного участка;
- 38.04.030302 -- кадастровый квартал.



Масштаб 1:6000

Условные обозначения:

- -- граница образуемой части земельного участка (проектные границы публичного сервитута);
- -- граница земельного участка;
- -- граница кадастрового квартала;
- n1 -- обозначение характерных точек публичного сервитута;
- 38.04.030302.167 -- кадастровый номер земельного участка;
- 38.04.030302 -- кадастровый квартал.